

# XXIII Congreso Nacional de Psiquiatría

29 A 31 DE OCTUBRE DE 2020

CONGRESO VIRTUAL

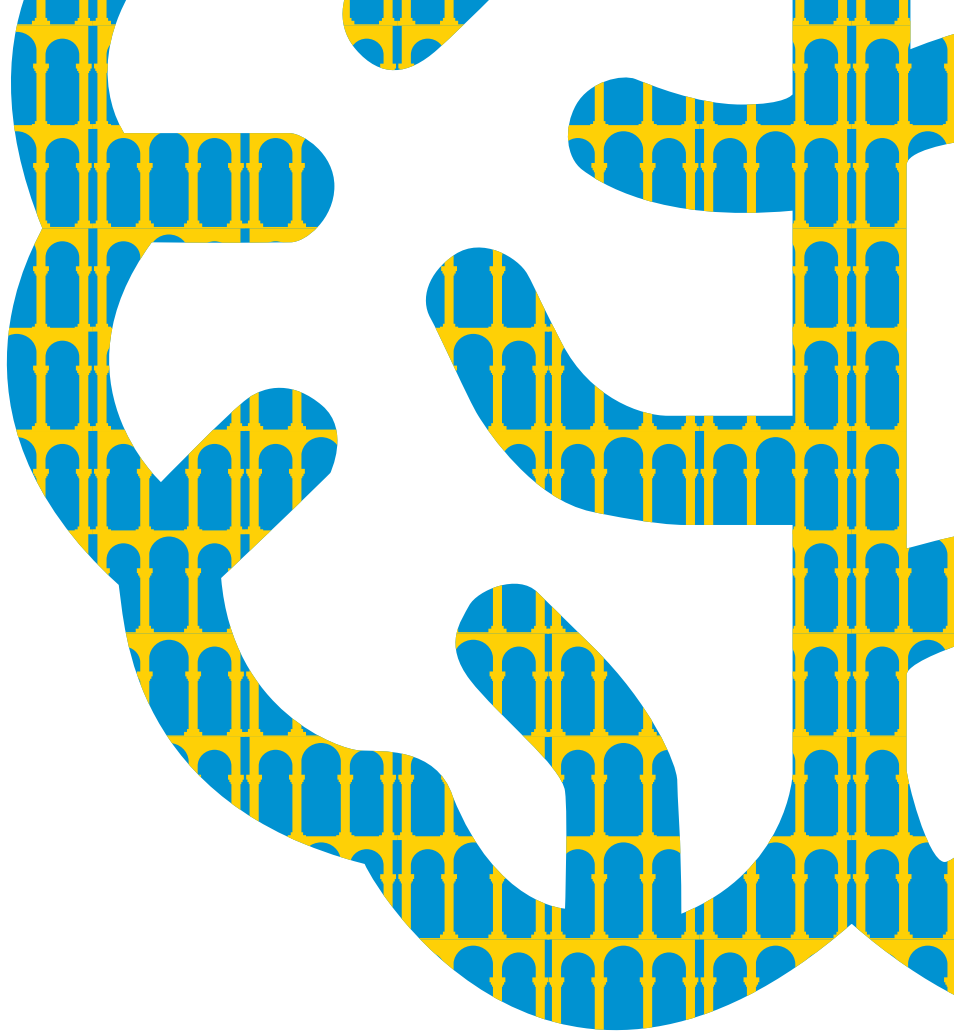



# XXIII Congreso Nacional de Psiquiatría

CONGRESO VIRTUAL





• Índice

<b>Carta bienvenida</b>	<b>05</b>
<b>Comités</b>	<b>06</b>
<b>Programa</b>	
• Jueves, 29 de Octubre	<b>09</b>
• Viernes, 30 de Octubre	<b>19</b>
• Sábado, 31 de Octubre	<b>27</b>
<b>Pósteres Tipo A</b>	<b>33</b>
<b>Pósteres Tipo B</b>	<b>53</b>

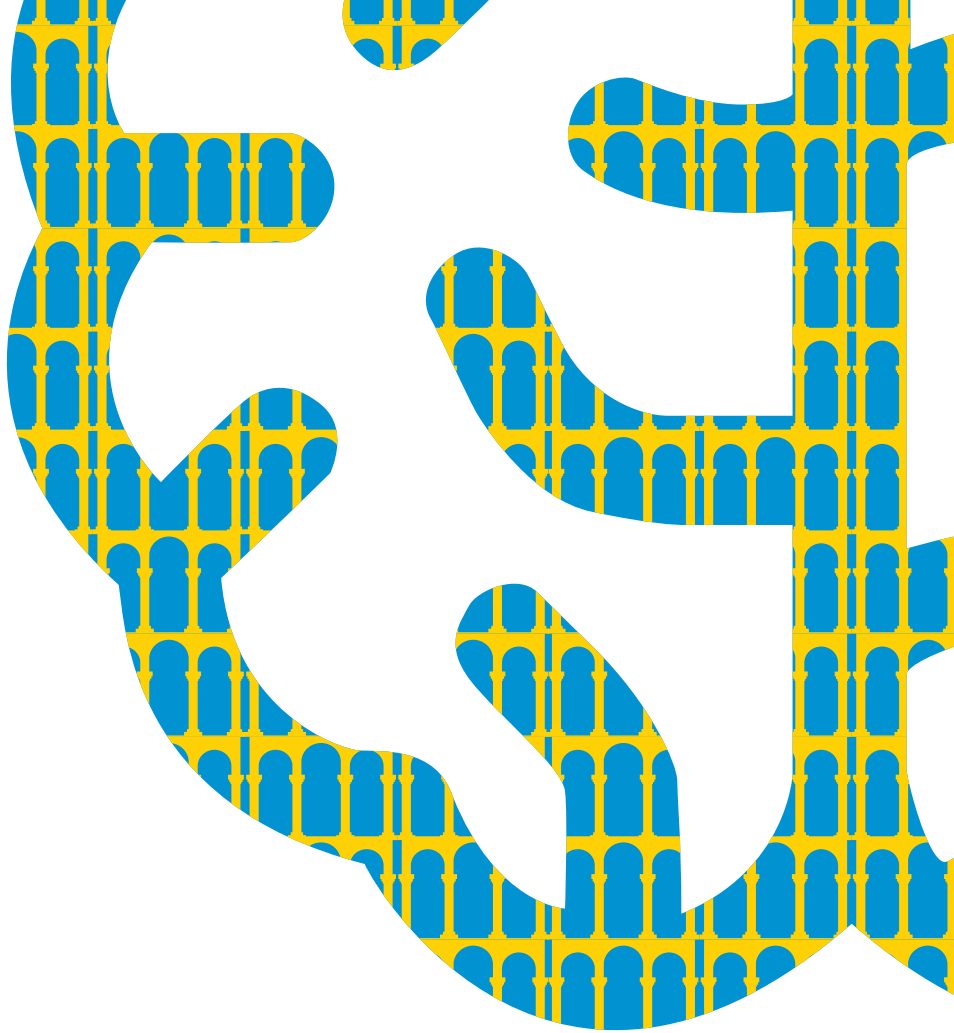

# XXIII Congreso Nacional de Psiquiatría

CONGRESO VIRTUAL



29 A 31 DE OCTUBRE DE 2020

CONGRESO VIRTUAL



## • Carta de Bienvenida

### Estimados compañeros:

El Comité Organizador del **XXIII Congreso Nacional de Psiquiatría**, a tenor de las singulares circunstancias que vivimos, ha decidido transformar la presente edición del Congreso en una reunión totalmente **virtual**, que tendrá lugar los días **29, 30 y 31 de octubre de 2020**.

Os invitamos y animamos a participar en esta nueva edición virtual que, gracias a la tecnología, romperá las barreras que ha levantado la crisis del Covid-19, acercándonos y permitiendo, un año más, que el Congreso Nacional de Psiquiatría sea centro de debate e intercambio de conocimiento sobre las personas con problemas de salud mental.

Todos los implicados en este gran proyecto aunamos esfuerzos para ofrecer un programa científico de alta calidad, donde estarán presentes los temas más actuales de nuestra profesión y sus últimos avances, junto con prácticos aspectos y retos de la clínica cotidiana.

Trabajamos para que el Congreso sea el foro donde conocer y compartir las nuevas formas y herramientas que, a tenor de la presente crisis, hemos tenido que implementar para continuar ofreciendo una atención esmerada y cuidada, a la vez que analizaremos los cambios que se producirán, una vez todo esto finalice, en la forma de atender a nuestros pacientes.

De manera muy especial, hacemos un llamamiento a los psiquiatras más jóvenes a participar en este encuentro, una gran oportunidad para ampliar sus horizontes, dar a conocer sus primeros trabajos y otras aportaciones científicas.

Os esperamos en la cita más importante que tiene la Psiquiatría de nuestro país.

Un cordial saludo,

**Comité Organizador**  
**XXIII Congreso Nacional de Psiquiatría**



## COMITÉ ORGANIZADOR

### **PRESIDENTA SEPB Y PRESIDENTA COMITÉ ORGANIZADOR**

- Prof.<sup>a</sup> Ana González-Pinto Arrillaga

### **PRESIDENTE SEP**

- Prof. Celso Arango López

### **PRESIDENTE FEPSM**

- Prof. José Manuel Menchón Magriñá

### **CATEDRÁTICO PSIQUIATRÍA. UNIVERSIDAD DE OVIEDO**

- Prof. Julio Bobes García

### **CATEDRÁTICA PSIQUIATRÍA. UNIVERSIDAD DE OVIEDO**

- Prof.<sup>a</sup> Paz García-Portilla González

### **COMITÉ EJECUTIVO SEPB**

- Prof. José Manuel Crespo Blanco

### **COMITÉ EJECUTIVO SEP**

- Dra. Iria Grande i Fullana

### **PRESIDENTA SOCIEDAD ASTURIANA DE PSIQUIATRÍA**

- Dra. Elisa Seijo Zazo



## COMITÉ CIENTÍFICO

### **PRESIDENTE SEP Y PRESIDENTE COMITÉ CIENTÍFICO**

- Prof. Celso Arango López
- Prof. Luis Agüera Ortiz
- Dra. Pino Alonso Ortega
- Dr. Manuel Bousño García
- Prof. Benedicto Crespo Facorro
- Prof.<sup>a</sup> Marina Díaz Marsá
- Dr. Javier Labad Arias
- Dra. Margarita Sáenz Herrero
- Prof.<sup>a</sup> Pilar Saiz Martínez
- Dra. Marta Torrens Melich

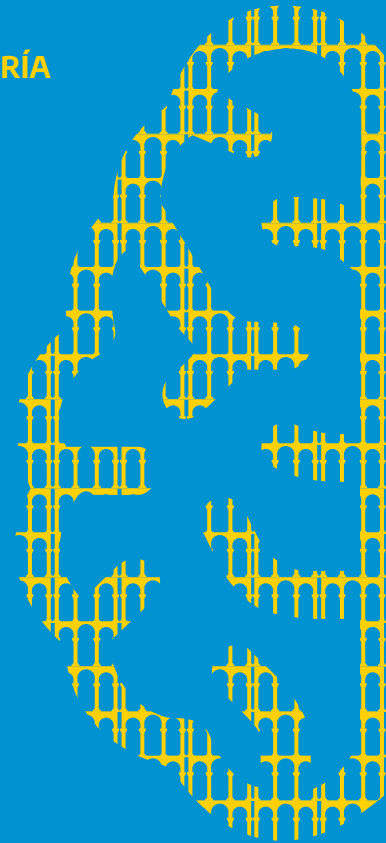

# Acreditación del Congreso

**Sólo obtendrán acreditación los participantes que asistan a las sesiones en directo**, es decir, que tienen lugar en el horario y día determinado en programa científico del congreso. La asistencia a las sesiones en diferido no está acreditada.



EACCME

European Accreditation Council for Continuing Medical Education

## Certificate

**XXIII CONGRESO NACIONAL DE PSIQUIATRIA 2020**

**Virtual (live streaming) - Spain, 29/10/2020-31/10/2020**

has been accredited by the European Accreditation Council for Continuing Medical Education (EACCME®)

for a maximum of **10** European CME credits (ECMEC®s).

Each medical specialist should claim only those credits that he/she actually spent in the educational activity.

The EACCME® is an institution of the European Union of Medical Specialists (UEMS), [www.uems.eu](http://www.uems.eu). Through an agreement between the European Union of Medical Specialists and the American Medical Association, physicians may convert EACCME® credits to an equivalent number of AMA PRA Category 1 Credits™. Information on the process to convert EACCME® credits to AMA credits can be found at [www.ama-assn.org/education/earn-credit-participation-international-activities](http://www.ama-assn.org/education/earn-credit-participation-international-activities).

Live educational activities occurring outside of Canada, recognised by the UEMS-EACCME® for ECMEC® credits are deemed to be Accredited Group Learning Activities (Section 1) as defined by the Maintenance of Certification Program of the Royal College of Physicians and Surgeons of Canada.

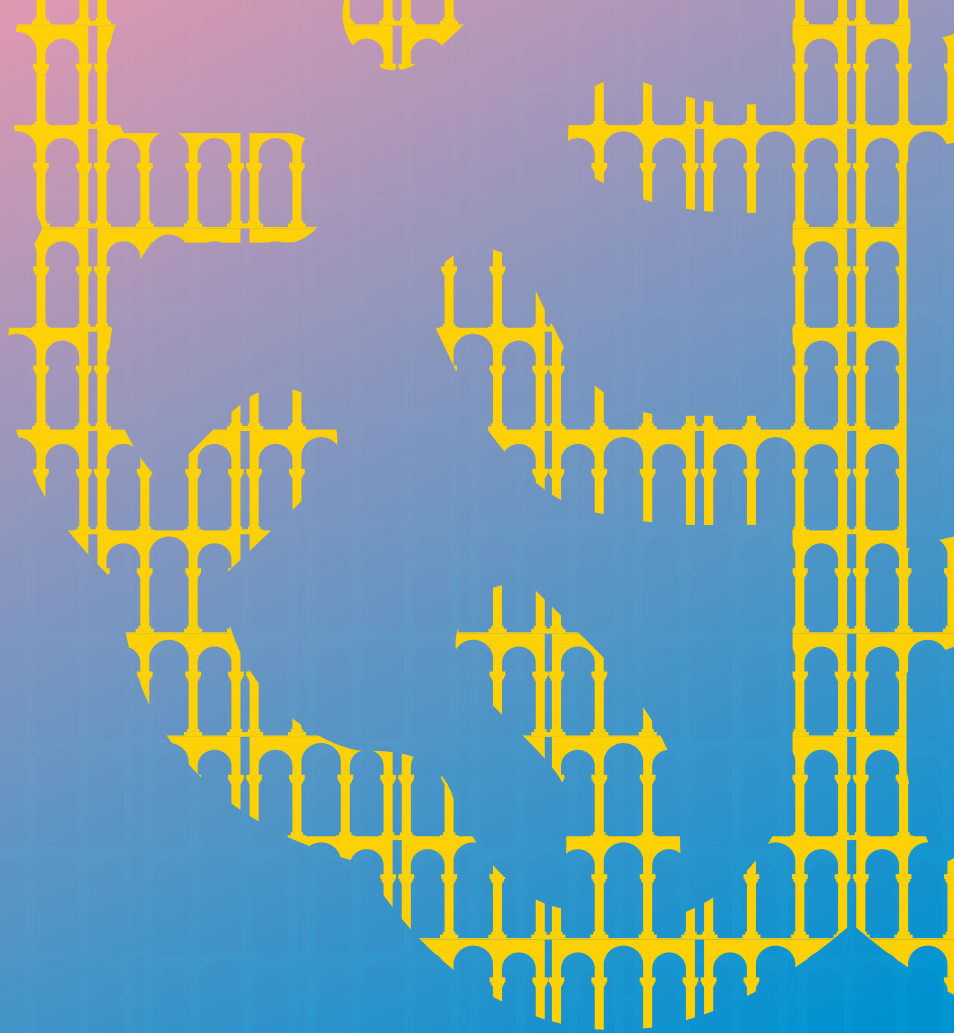

# XXIII Congreso Nacional de Psiquiatría

**CONGRESO VIRTUAL**



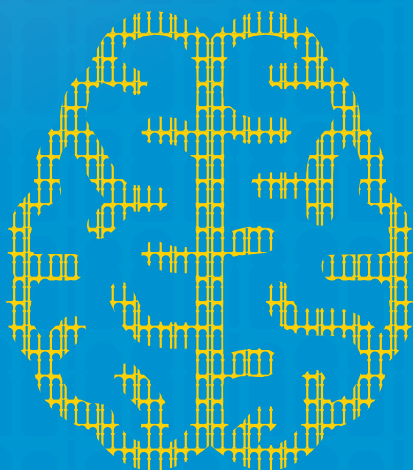

**JUEVES,  
29 DE OCTUBRE  
2020**





Jueves, 29 de Octubre

**CRONOGRAMA CONGRESO VIRTUAL**

HORA	SALA 1	HORA	SALA 2
10:30 10:55	<b>INAUGURACIÓN</b>		
	<b>ENCUENTRO CON EL EXPERTO</b>		<b>ENCUENTRO CON EL EXPERTO</b>
11:00 11:30	<b>ID 23</b> Transformando la clínica y la investigación a partir de los nuevos métodos de visualización y análisis de datos integrados. Blanca Reneses Prieto.	11:00 11:30	<b>ID 15</b> Luces y sombras de la psiquiatría en Estados Unidos ¿Qué podrían aprender los psiquiatras españoles? Jerónimo Saiz Ruiz.
11:35 12:05	<b>ID 6</b> Problemas legales en la práctica clínica psiquiátrica. Julio Antonio Guija Villa.	11:35 12:05	<b>ID 34</b> Daño respiratorio en el paciente con Trastorno Mental Grave. Fernando Sarramea Crespo.
	<b>CURSO</b>		<b>CURSO</b>
12:10 14:10	<b>ID 46</b> Manejo clínico de las sales de litio. Ana González-Pinto Arrillaga.	12:10 14:10	<b>ID 43</b> Curso intensivo en Terapia Electroconvulsiva (TEC) de la SEPB-SEP (novena edición). Mikel Urretavizcaya Sarachaga.
	<b>PLENARIA</b>		
14:15 15:15	<b>ID 07</b> Lo que todo médico debería saber sobre la COVID-19. Emilio Bouza Santiago.		
15:20 16:20	<b>SIMPOSIO SATÉLITE</b>	15:20 16:20	<b>SIMPOSIO SATÉLITE</b>
16:25 17:25	<b>SIMPOSIO SATÉLITE</b>	16:25 17:25	<b>SIMPOSIO SATÉLITE</b>
	<b>SIMPOSIO</b>		<b>SIMPOSIO</b>
17:30 18:30	<b>ID 42</b> Unidades abiertas. ¿A qué esperamos? Víctor Pérez.	17:30 18:30	<b>ID 5</b> Estados mentales de alto riesgo, ¿es posible predecir la transición a psicosis? Celso Arango.
	<b>PLENARIA</b>		
18:35 19:35	<b>ID 08</b> Pharmacology of Schizophrenia: Recognizing New, Novel and Me Too Drugs. Jeffrey Lieberman.		
19:40 20:40	<b>ASAMBLEA SEPB</b>		



Jueves, 29 de Octubre

## CRONOGRAMA CONGRESO VIRTUAL

HORA	SALA 3
11:00 12:00	<b>ID 00</b> <b>CIBERSAM</b> Innovación Terapéutica. Juan Carlos Leza.
12:05 13:05	<b>ID 01 CIBERSAM.</b> Niño y adolescente. <b>Carmen Moreno.</b>
	<b>PROYECTO INVESTIGACIÓN PIONERO</b>
13:10 13:20	<b>ID 83</b> Efectos de las medidas de confinamiento en la salud mental en una cohorte de pacientes en Madrid: monitorización vía smartphone pre y post COVID-19. Enrique Baca-García.
13:20 13:30	<b>ID 16</b> Estudio de suicidio en la profesión médica: 10 años de observación. María Irigoyen Otiñano.
13:30 13:40	<b>ID 57</b> Caracterización, evaluación e intervención de la reserva cognitiva en personas con un primer episodio psicótico. Carla Torrent.
13:40 13:50	<b>ID 49</b> Psicopatología como Sistema Complejo, teoría de redes en psiquiatría. José Ramón Gutiérrez Casares
13:50 14:00	<b>ID 78</b> Burnout, estigma y problemas de salud mental durante la formación médica. Vicent Balanzá-Martínez.
15:20 16:20	<b>SIMPOSIO SATÉLITE</b>
16:25 17:25	<b>SIMPOSIO SATÉLITE</b>
17:30 18:30	<b>ID 02</b> <b>CIBERSAM</b> Avances en salud mental. Programa de Trastornos Psicósomáticos, de Ansiedad y del Control de Impulsos. José Manuel Menchón Magriñá.
19:40 20:40	<b>ASAMBLEA SERP</b>

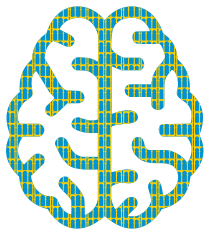

# XXIII Congreso Nacional de Psiquiatría

• Jueves, 29 de Octubre

## SALA 1

**10:30 - 10:55**

### INAUGURACIÓN

**Prof.<sup>a</sup> Ana González-Pinto Arrillaga.**

Presidenta SEPB y Presidenta Comité Organizador.

**Prof. Celso Arango López.**

Presidente SEP y Presidente Comité Científico.

**Prof. Julio Bobes García.**

Catedrático de Psiquiatría. Universidad de Oviedo.

**Prof. José Manuel Menchón Magriñá.**

Presidente FEPSM.

**Dra. Pilar Aparicio Azcárraga.**

Directora General de Salud Pública, Calidad e Innovación, Ministerio de Sanidad.

**11:00 - 11:30**

### ID 23 - ENCUENTRO CON EL EXPERTO

**Transformando la clínica y la investigación a partir de los nuevos métodos de visualización y análisis de datos integrados.**

**Moderadora:** Blanca Reneses Prieto.

- **Potencialidad de la herramienta PowerBi para transformar la práctica clínica.**  
Marina Díaz Marsá.
- **Potencialidad de la herramienta PowerBi para generar nuevas preguntas e investigación.**  
José Luis Carrasco Perera.
- **Análisis de los procesos clínicos mediante Process Mining. Resultados del Estudio Psychstage.**  
Blanca Reneses Prieto.

**11:35 - 12:05**

### ID 6 - ENCUENTRO CON EL EXPERTO

**Problemas legales en la práctica clínica psiquiátrica.**

**Moderador:** Julio Antonio Guija Villa.

**Ponentes:** Lucas Giner Jiménez y María Núñez Bolaños.

**12:10 - 14:10**

### ID 46 - CURSO

**Manejo clínico de las sales de litio.**

**Moderadora:** Ana González-Pinto Arrillaga.

- **Tolerabilidad de las sales de litio en la práctica clínica.**  
José Manuel Crespo.
- **Manejo de las sales de litio en la práctica clínica.**  
Vicent Balanzá.
- **Sales de litio en las fases iniciales del Trastorno Bipolar.**  
Ana González-Pinto Arrillaga.

**14:15 - 15:15**

### ID 07 - SESIÓN PLENARIA

**Lo que todo médico debería saber sobre la COVID-19.**

**Moderador:** Celso Arango.

**Ponente:** Emilio Bouza Santiago.

**16:25 - 17:25**

### SIMPOSIO SATÉLITE

## • Jueves, 29 de Octubre

17:30 - 18:30

ID 42 - SIMPOSIO

**Unidades abiertas. ¿A qué esperamos?**

**Moderador:** Víctor Pérez.

- Unidad abierta proyecto de humanización y de lucha contra el estigma.  
Ignacio García Cabeza.
- Implimentación de unidades abiertas en la Unidat Integrada de Psiquiatría Hospitalària en el Barcelonès Nord i el Baix Maresme. Que pasa un año después.  
Maite Campillo Sanz.
- La humanización en salut mental tiene que llegar a las salas de Agudos. La opinión de usuarios y familias.  
Nel González Campillo.

18:35 - 19:35

ID 08 - SESIÓN PLENARIA

**Pharmacology of Schizophrenia: Recognizing New, Novel and Me Too Drugs.**

**Moderadora:** Mara Parellada.

**Ponente:** Jeffrey Lieberman.

19:40 - 20:40

ASAMBLEA SEPB

## SALA 2

11:00 - 11:30

ID 15 - ENCUENTRO CON EL EXPERTO

**Luces y sombras de la psiquiatría en Estados Unidos ¿Qué podrían aprender los psiquiatras españoles?**

**Moderador:** Jerónimo Saiz Ruiz.

**Ponente:** Javier I. Escobar.

11:35 - 12:05

ID 34 - ENCUENTRO CON EL EXPERTO

**Daño respiratorio en el paciente con Trastorno Mental Grave.**

**Moderador:** Fernando Sarramea Crespo.

- Undiagnosed COPD in SMI: the hidden enemy (COPD no diagnosticado en el paciente con TMG: el enemigo oculto).  
Fernando Sarramea Crespo.
- Smoking cessation in SMI: talk me about my own risks! (Dejar de fumar en el TMG. ¡Háblame de mis propios riesgos!).  
M<sup>a</sup> José Jaén Moreno.

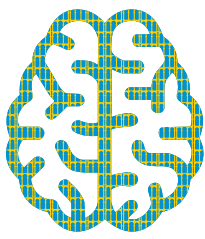

# XXIII Congreso Nacional de Psiquiatría

• Jueves, 29 de Octubre

**12:10 - 14:10**

**ID 43 - CURSO**

**Curso intensivo en Terapia Electroconvulsiva (TEC) de la SEPB-SEP (novena edición).**

**Moderador:** Mikel Urretavizcaya Sarachaga.

- **Fundamentos básicos de la terapia electroconvulsiva (TEC). Aspectos físicos y energéticos. Fisiología y mecanismo de acción.**  
Javier Palomo Lerchundi.
- **Procedimiento de la TEC: Colocación de electrodos. Dosificación del estímulo. Monitorización de la convulsión. Anestesia y relajación.**  
Francisco Javier Sanz Fuentenebro.
- **Indicaciones de la TEC aguda. Contraindicaciones y manejo de situaciones de alta complejidad clínica. Evaluación previa a la aplicación de la TEC. Efectos adversos. TEC a largo plazo.**  
Mikel Urretavizcaya Sarachaga.

**16:25 - 17:25**

**SIMPOSIO SATÉLITE**

**17:30 - 18:30**

**ID 5 - SIMPOSIO**

**Estados mentales de alto riesgo, ¿es posible predecir la transición a psicosis?**

**Moderador:** Celso Arango.

- **Modelos de predicción para la transición a psicosis en la práctica clínica.**  
Gonzalo Salazar de Pablo.
- **Experiencias psicóticas en la vida diaria: asociación con el estrés con rasgos esquizotípicos y experiencias psicóticas.**  
Neus Vidal Barrantes.
- **Reconocimiento de emociones faciales y experiencias traumáticas en la infancia en individuos con estados mentales de alto riesgo.**  
Stefania Tognin.
- **Jumping to conclusion en estados mentales de alto riesgo, relación con la transición a psicosis y la funcionalidad a largo plazo.**  
Ana Catalán.

## Jueves, 29 de Octubre

### SALA 3

11:00 - 12:00

#### ID 00 - CIBERSAM

##### Innovación Terapéutica.

**Moderador:** Juan Carlos Leza.

- **Neuroimagen preclínica en estimulación cerebral profunda: efectos metabólicos y neuroplásticos.**  
Marta Casquero Veiga. Grupo G7.
- **Células del neuroepitelio olfativo de pacientes para la búsqueda de biomarcadores en trastornos psiquiátricos.**  
María Hidalgo Figueroa. Grupo G18.
- **Modulación de metaloproteinasas en modelos de depresión.**  
Fuencisla Pilar Cuéllar. Grupo G20.
- **Una nueva mirada al tálamo en enfermedades psiquiátricas.**  
Juan Nàcher. Grupo G23.
- **Reserva cognitiva en pacientes con primer episodio psicótico.**  
Elena de la Serna. Grupo G25.  
Coautora Carla Torrent. Grupo 25.

12:05 - 13:05

#### ID 01 - CIBERSAM

##### Niño y adolescente.

**Moderador:** Carmen Moreno.

- **Características clínicas y cognitivas de hijos de pacientes con esquizofrenia. Estudio comparativo con niños con TDAH y controles sanos.**  
Elena de la Serna.
- **The effect of maltreatment on the HPA axis dysregulation in children and adolescents with psychopathology: the impact of severity and frequency of experiences.**  
Laia Marqués.
- **Prevalencia e impacto del bullying sobre la salud mental en escolares. Resultados preliminares de estudio de intervención en centros escolares de la Comunidad de Madrid.**  
Covadonga M. Díaz-Caneja.
- **Trastornos del Neurodesarrollo y Rendimiento Escolar: Resultados obtenidos en una muestra poblacional de alumnos de 6 a 16 años de Cataluña.**  
Rosa Bosch.

13:10 - 13:20

#### ID 83 - PROYECTO INVESTIGACIÓN PIONERO

##### Efectos de las medidas de confinamiento en la salud mental en una cohorte de pacientes en Madrid: monitorización vía smartphone pre y post COVID-19.

**Moderador:** Enrique Baca-García.

- **Efecto de las medidas de confinamiento en la ideación autolítica.**  
Alejandro Porras-Segovia.

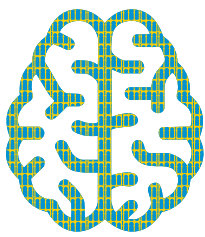

# XXIII Congreso Nacional de Psiquiatría

• Jueves, 29 de Octubre

**13:20 - 13:30**

**ID 16 - PROYECTO INVESTIGACIÓN PIONERO**

**Estudio de suicidio en la profesión médica: 10 años de observación.**

**Moderadora:** María Irigoyen Otiñano.

**Ponente:** María Irigoyen Otiñano (coautores: Serafín Romero, Juan Manuel Garrote, Vicente Matas, Sonsoles Castro y Gabriel López.)

**13:30 - 13:40**

**ID 57 - PROYECTO INVESTIGACIÓN PIONERO**

**Caracterización, evaluación e intervención de la reserva cognitiva en personas con un primer episodio psicótico.**

**Moderadora:** Carla Torrent.

**Ponentes:** Silvia Amoretti. Ferrán Pérez. Gerard Anmella.

**13:40 - 13:50**

**ID 49 - PROYECTO INVESTIGACIÓN PIONERO**

**Psicopatología como Sistema Complejo, teoría de redes en psiquiatría.**

**Moderador:** José Ramón Gutiérrez Casares.

**Ponentes:** José Miguel Zoido y Francisco Javier Pino.

**13:50 - 14:00**

**ID 78 - PROYECTO INVESTIGACIÓN PIONERO**

**Burnout, estigma y problemas de salud mental durante la formación médica.**

**Moderador:** Vicent Balanzá-Martínez.

- **Presentación del diseño e implementación de la primera encuesta nacional sobre el desgaste profesional (burnout) en residentes de Psiquiatría de toda España.**

Gerardo Gutiérrez Talavera.

- **Una actualización de los estudios realizados desde el equipo #VALSME sobre estigma, ansiedad y depresión en estudiantes de Medicina, así como proyectos comparativos con otros grados universitarios y otras universidades españolas.**

Beatriz Atienza-Carbonell.

**16:25 - 17:25**

**SIMPOSIO SATÉLITE**



## • Jueves, 29 de Octubre

### 17:30 - 18:30

#### ID 02 - CIBERSAM

**Avances en salud mental. Programa de Trastornos Psicosomáticos, de Ansiedad y del Control de Impulsos.**

**Moderador:** José Manuel Menchón Magriñá.

- **RADAR-CNS: Evaluación a distancia de la enfermedad y recaída en el trastorno depresivo mayor.**

Sara Siddi. Parc Sanitari Sant Joan de Deu, Fundación para la Investigación y Docencia Sant Joan de Deu.

- **Estudio de los circuitos cerebrales implicados en la depresión mediante la técnica farmacogenética DREADDs.**

Meritxell Llorca-Torrallba. Universidad de Cádiz.

- **Estudio europeo H2020 DISCOvERIE.**

Amanda Rodríguez. Fundación Hospital Universitario Vall d'Hebron - Institut de Recerca.

- **Aspectos diferenciales en la neuropsicología del juego online.**

Ángela Ibáñez. Hospital Ramón y Cajal.

- **Neurobiología del Apego en los Trastornos Impulsivos : TCA y TLP.**

Marina Díaz Marsá. Universidad Complutense de Madrid.

- **Análisis del valor de los estudios de neuroimagen para predecir la respuesta a la terapia conductual en el trastorno obsesivo-compulsivo.**

Carles Soriano-Mas. Hospital Universitario de Bellvitge-IDIBELL.

### 19:40 - 20:40

#### ASAMBLEA SERP

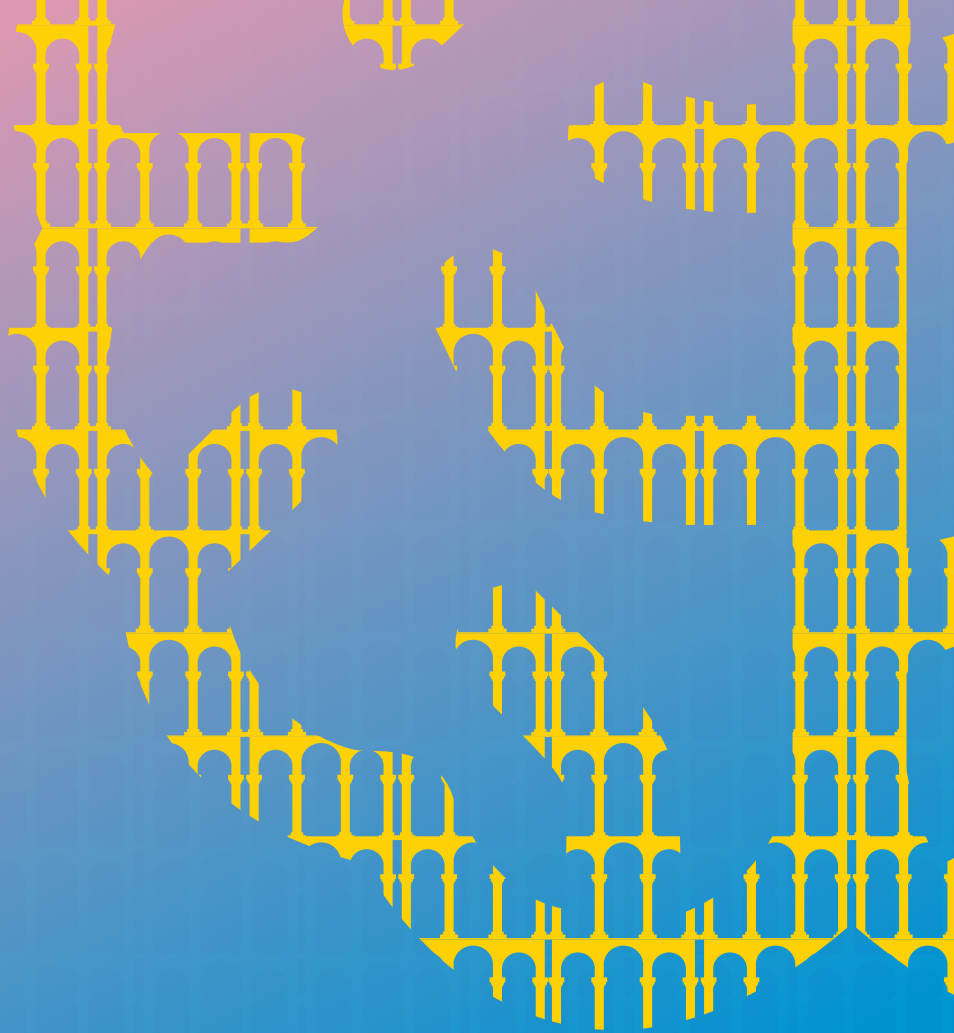

# XXIII Congreso Nacional de Psiquiatría

**CONGRESO VIRTUAL**

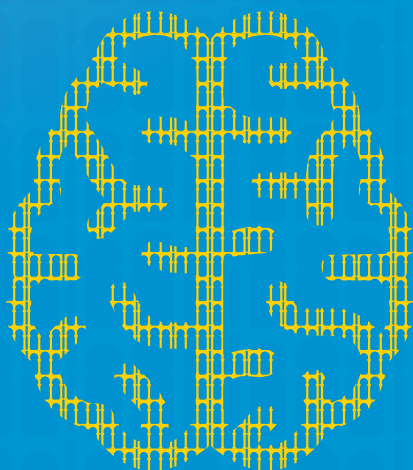

**VIERNES,  
30 DE OCTUBRE  
2020**





Viernes, 30 de Octubre

**CRONOGRAMA CONGRESO VIRTUAL**

HORA	SALA 1	HORA	SALA 2
	<b>TALLER</b>		<b>TALLER</b>
11:00 12:00	<b>ID 91</b> Juegos de Mentas: Gamificación para Potenciar el Aprendizaje del Residente. Justo Emilio Pinzón Espinosa.	11:00 12:00	<b>ID 24</b> Avances en psiquiatría geriátrica basados en consensos profesionales. Luis Fernando Agüera Ortiz.
	<b>SIMPOSIO</b>		<b>ENCUENTRO CON EL EXPERTO</b>
12:05 13:05	<b>ID 1</b> De las encefalitis autoinmunes a la búsqueda de biomarcadores en LCR en primeros episodios psicóticos. Eduard Parellada.	12:05 13:05	<b>ID 61</b> Prevención del comportamiento suicida: una necesidad clínica no resuelta. Pilar Alejandra Sáiz Martínez.
13:10 14:10	<b>ID 12</b> Pandemia del Covid-19: Cambios en la epidemiología y en el modelo asistencial en los servicios de salud mental. Josep Pifarré.	13:10 14:10	<b>ID 60</b> Dilemas éticos en Psiquiatría. Manuel Martín Carrasco.
	<b>PLENARIA</b>		
14:15 15:15	<b>ID 09</b> Using machine-learning techniques to uncover the trajectories of early psychosis: Collaborations between the U.S. and Spain. Sophia Vinogradov.		
15:20 16:20	<b>SIMPOSIO SATÉLITE</b>	15:20 16:20	<b>SIMPOSIO SATÉLITE</b>
16:25 17:25	<b>SIMPOSIO SATÉLITE</b>	16:25 17:25	<b>SIMPOSIO SATÉLITE</b>
	<b>SIMPOSIO</b>		<b>TALLER</b>
17:30 18:30	<b>ID 76</b> Doctora, mis obsesiones no mejoran! Tratamiento del Trastorno Obsesivo-Compulsivo cuando se agotan las guías terapéuticas. José Manuel Menchón Magriñá.	17:30 18:30	<b>ID 58</b> Telepsiquiatría: el futuro ya es presente. Francisco Ferre Navarrete.
	<b>PLENARIA</b>		
18:35 19:35	<b>ID 10</b> Inteligencia Artificial en Psiquiatría y Salud Mental. Mariano Sigman.		
19:40 20:40	<b>ASAMBLEA SEP</b>		



Viernes, 30 de Octubre

**CRONOGRAMA CONGRESO VIRTUAL**

HORA	SALA 3
11:00 12:00	<b>ID 03</b> <b>CIBERSAM</b> Trastorno Bipolar. Iñaki Zorrilla Martínez.
12:05 12:35	<b>FORO REVISTA DE PSIQUIATRÍA Y SALUD MENTAL</b> Benedicto Crespo-Facorro.
12:40 13:10	<b>ID 26 - ID 88 - ID 120</b> <b>COMUNICACIONES ORALES</b> José Manuel Crespo Blanco.
13:15 14:15	<b>ID 04</b> <b>CIBERSAM</b> Depresión y Prevención del suicidio. V́ctor Ṕrez Solá.
15:20 16:20	<b>SIMPOSIO SATÉLITE</b>
16:25 17:25	<b>SIMPOSIO SATÉLITE</b>
17:30 18:30	<b>ID 05</b> <b>CIBERSAM</b> Esquizofrenia. Benedicto Crespo-Facorro.

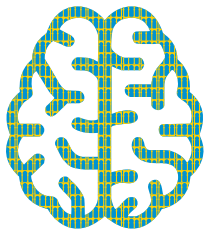

# XXIII Congreso Nacional de Psiquiatría

Viernes, 30 de Octubre

## SALA 1

11:00 - 12:00

### ID 91 - TALLER

**Juegos de Mentas: Gamificación para Potenciar el Aprendizaje del Residente.**

**Moderador:** Justo Emilio Pinzón Espinosa.

- **Una noche de guardia: Preguntas y respuestas de Psiquiatría de Emergencias.**  
Justo Emilio Pinzón Espinosa.
- **Veo veo: Imágenes en Psiquiatría.**  
Nathalia Garrido.
- **Cinema Mental: Psiquiatría en las Películas.**  
Laura Gallego Pardo.
- **Amor y otras drogas: Diagnóstico y Manejo de Intoxicaciones.**  
Alberto Bullón Sáez.
- **Historia de la Psiquiatría Española y Europea.**  
Justo Emilio Pinzón Espinosa.
- **Pharmakon: Neuropsicofarmacología para Residentes.**  
Nathalia Garrido.

12:05 - 13:05

### ID 1 - SIMPOSIO

**De las encefalitis autoinmunes a la búsqueda de biomarcadores en LCR en primeros episodios psicóticos.**

**Moderador:** Eduard Parellada.

- **Evaluación de la autoinmunidad neuronal en 84 primeros episodios psicóticos.**  
Mar Guasp.
- **Biomarcadores de pérdida sináptica, daño neuronal e inflamatorios en líquido cefalorraquídeo y sangre periférica en pacientes con un primer episodio psicótico.**  
Miquel Bioque.

13:10 - 14:10

### ID 12 - SIMPOSIO

**Pandemia del Covid-19: Cambios en la epidemiología y en el modelo asistencial en los servicios de salud mental.**

**Moderador:** Josep Pifarré.

- **La crisis del Covid-19, ¿un cambio de paradigma?**  
Josep Pifarré.
- **Epidemiología e innovaciones asistenciales durante la crisis del Covid.**  
Ester Castán.
- **Innovar en gestión clínica. El ejemplo del Código riesgo suicidio.**  
Diego Palao.
- **Cuidar a los profesionales en tiempos de crisis. El modelo de la fundación Galatea y el PAIME.**  
Miquel Casas.

14:15 - 15:15

### ID 09 - SESIÓN PLENARIA

**Using machine-learning techniques to uncover the trajectories of early psychosis: Collaborations between the U.S. and Spain.**

**Moderadora:** Marina Díaz Marsá.

**Ponente:** Sophia Vinogradov.

16:25 - 17:25

### SIMPOSIO SATÉLITE

## Viernes, 30 de Octubre

### SALA 2

17:30 - 18:30

ID 76 - SIMPOSIO

**Doctora, mis obsesiones no mejoran!  
Tratamiento del Trastorno Obsesivo-Compulsivo  
cuando se agotan las guías terapéuticas.**

**Moderador:** José Manuel Menchón Magriñá.

- **New Directions in the Behavioral Treatment of OCD.**

Lorena Fernández de la Cruz.

- **Más allá de la exposición con prevención de respuesta: actualización sobre los tratamientos cognitivos en el TOC.**

Amparo Belloch Fuster.

- **Cuando se agotan los psicofármacos: de la modulación glutamatérgica a la estimulación cerebral profunda.**

M<sup>a</sup> del Pino Alonso Ortega.

18:35 - 19:35

ID 10 - PLENARIA

**Inteligencia Artificial en Psiquiatría y Salud Mental.**

**Moderador:** Luis Agüera.

**Ponente:** Mariano Sigman.

19:40 - 20:40

ASAMBLEA SEP

11:00 - 12:00

ID 24 - TALLER

**Avances en psiquiatría geriátrica basados en  
consensos profesionales.**

**Moderador:** Luis Fernando Agüera Ortiz.

- **Consenso de la SEPG sobre depresión en el anciano.**  
M<sup>a</sup> Dolores Franco.
- **Consenso sobre depresión en enfermedades neurodegenerativas.**  
José Manuel Montes Rodríguez.
- **Consenso de la SEPG sobre antipsicóticos en el anciano y Delphi sobre uso de antipsicóticos para los síntomas psicológicos y conductuales de la demencia.**

Luis Fernando Agüera Ortiz.

12:05 - 13:05

ID 61 - ENCUENTRO CON EL EXPERTO

**Prevención del comportamiento suicida: una  
necesidad clínica no resuelta.**

**Moderadora:** Pilar Alejandra Sáiz Martínez.

**Ponentes:** Pilar Alejandra Sáiz Martínez. Philippe Courtet.

13:10 - 14:10

ID 60 - ENCUENTRO CON EL EXPERTO

**Dilemas éticos en Psiquiatría.**

**Moderador:** Manuel Martín Carrasco.

- **Conflicto de intereses y transparencia.**  
Miquel Bernardo Arroyo.
- **La ética de la investigación y la docencia.**  
Felipe Ortuño Sánchez-Pedreño.
- **Eutanasia y psiquiatría.**  
Manuel Bousoño García.

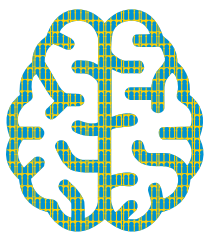

# XXIII Congreso Nacional de Psiquiatría

• Viernes, 30 de Octubre

## SALA 3

**16:25 - 17:25**

### **SIMPOSIO SATÉLITE**

**17:30 - 18:30**

### **ID 58 - TALLER**

#### **Telepsiquiatría: el futuro ya es presente.**

**Moderador:** Francisco Ferre Navarrete.

- **Formación en Telepsiquiatría.**  
Luis Gutiérrez Rojas.
- **Investigación en Telepsiquiatría.**  
Juan Carlos Gómez Pérez.
- **Telepsiquiatría en lugar remoto (Rural).**  
Carlos de las Cuevas Castresana.
- **Eficiencia y rentabilidad de la Telepsiquiatría.**  
Pedro Moreno Gea.
- **Indicaciones según Psicopatología.**  
Tomás de Vicente Muñoz.
- **Telepsiquiatría Infantojuvenil.**  
Álvaro Andreu Bernabéu.
- **Telepsicogeriatría.**  
Raimundo Mateos Álvarez.
- **Telepsiquiatría de grupos.**  
Miguel A. Álvarez de Mon.
- **Consideraciones tecnológicas.**  
Diego Hidalgo Mazzei.
- **Aspectos legales y éticos.**  
Luis Capitán Pacheco.

**11:00 - 12:00**

### **ID 03 - CIBERSAM**

#### **Trastorno Bipolar.**

**Moderadora:** Iñaki Zorrilla Martínez.

- **Hipermetilación del gen DDR1 en tejido cerebral de pacientes con trastorno bipolar: estudio en tres muestras independientes.**  
Beatriz García Ruiz. Cibersam G28.
- **Smart Remote Treatment: medicina personalizada para el tratamiento de pacientes con trastorno bipolar.**  
Saínza García Fernández. Cibersam G10.
- **Grip Strength, Neurocognition, and Social Functioning in People With Type-2 Diabetes Mellitus, Major Depressive Disorder, Bipolar Disorder, and Schizophrenia.”**  
Patricia Correa-Ghisays. Cibersam G24.
- **EmDe-5 staging model for bipolar disorder: Spanish validation.**  
Lorena de la Fuente Tomás. Cibersam G05.
- **Identificación de subgrupos de cognición socio-emocional en pacientes con trastornos afectivos y sus familiares.**  
Cristina Varo Martín. Cibersam G25.



## • Viernes, 30 de Octubre

### 12:05 - 12:35

#### FORO REVISTA DE PSIQUIATRÍA Y SALUD MENTAL

- **Evolución clínica tras la discontinuación de la terapia electroconvulsiva de mantenimiento. Estudio de seguimiento retrospectivo.**  
Narcís Cardoner. (Coautores: Erika Martínez-Amorós, Pilar Serra, Ximena Goldberg, Lara Urraca, Diego J. Palao, Mikel Urretavizcaya.). Rev Psiquiatr Salud Ment. 2020;13:5-10.
- **Variación intraindividual en los niveles plasmáticos de clozapina y norclozapina en la práctica clínica.**  
Emilio Fernández-Egea. (Coautores: María Concepción Turrión, Jesús Pérez, Miguel Bernardo.). Rev Psiquiatr Salud Ment. 2020;13:31-5.

### 12:40 - 13:10

#### COMUNICACIONES ORALES

**Moderador:** José Manuel Crespo Blanco.

#### ID 26 • 12:40 - 12:50

- **La depresión mayor se asocia a alteraciones en los Linfocitos T reguladores.**  
Miguel Ángel Álvarez de Mon.

#### ID 88 • 12:50 - 13:00

- **Encefalitis autoinmune LGI1 que inicia con síntomas neuropsiquiátricos.**  
Francisco Ruiz Guerrero.

#### ID 120 • 13:00 - 13:10

- **Influencia de la cognición social como mediadora entre la reserva cognitiva y el funcionamiento psicosocial en pacientes con primeros episodios psicóticos.**  
Itxaxo González Ortega.

### 13:15 - 14:15

#### ID 04 - CIBERSAM

#### Depresión y Prevención del suicidio.

**Moderador:** Víctor Pérez Solá.

- **Estrés del retículo endoplásmico: Implicación en enfermedades neuropsiquiátricas y neurodegenerativas.**  
Analia Bortolozzi. Cibersam G2 - CSIC, IDIBAPS.
- **Marcadores de síntomas cognitivos en la Depresión Mayor y su tratamiento.**  
Muriel Vicent Gil. Grupo G21, Hospital de la Santa Creu i Sant Pau.
- **¿Hacia una terapia electroconvulsiva personalizada?**  
Aida de Arriba Arnau. Cibersam G17, Hospital Universitari de Bellvitge-Idibell.
- **Las alteraciones en la latencia de N2 y la amplitud de P3 están asociadas con el deterioro de la atención en los trastornos psiquiátricos.**  
Carlos Spuch. Cibersam GCV17/SAM1, Grupo de Neurociencia Traslacional, Instituto de Investigación Sanitaria Galicia Sur.
- **Evaluación del programa de prevención de suicidio en condiciones reales 2007-2018.**  
Diego Palao, Annabel Cebriá e Isabel Parra. Cibersam Grupo G29, Servicio de Salud Mental. Parc Taulí Hospital Universitario- UAB.
- **Impacto de la depresión en la edad anciana: evidencia, prevalencia y potenciales líneas de intervención comunitaria.**  
Alejandro de la Torre Luque. Cibersam G03, Departamento de Medicina Legal, Psiquiatría y Patología, Facultad de Medicina, Universidad Complutense de Madrid.

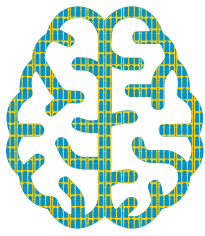

# XXIII Congreso Nacional de Psiquiatría

• Viernes, 30 de Octubre

**16:25 - 17:25**

## **SIMPOSIO SATÉLITE**

**17:30 - 18:30**

### **ID 05 - CIBERSAM**

#### **Esquizofrenia.**

**Moderador:** Benedicto Crespo-Facorro.

- **Gender differences in response to Metacognitive Training in people with first-episode psychosis.**  
Susana Ochoa. Cibersam G11.
- **The impact of cognitive reserve, cognition and clinical symptoms on psychosocial functioning in first-episode psychoses.**  
Silvia Amoretti. Cibersam G04.
- **Role of Executive Function in Response to a Problem Solving Based Psychoeducational Intervention in Adolescents with Psychosis: The PIENSA Trial Revisited.**  
Marta Rapado-Castro. Cibersam G01.
- **10 year course of cognition in first episode psychosis patients: PAFIP cohort.**  
Rosa Ayesa-Arriola. Cibersam G26.
- **Elevated Extracellular Free-Water in a Multicentric First-Episode Psychosis Sample, Decrease During the First 2 Years of Illness.**  
Daniel Bergé. Cibersam G21.

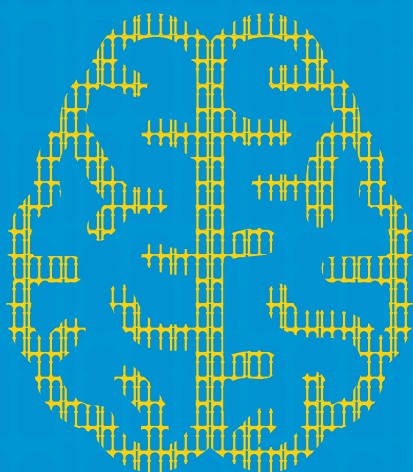

**SÁBADO,  
31 DE OCTUBRE  
2020**





Sábado, 31 de Octubre

**CRONOGRAMA CONGRESO VIRTUAL**

HORA	SALA 1	HORA	SALA 2
	<b>CURSO</b>		<b>TALLER</b>
09:00 11:00	<b>ID 62</b> ¿Es posible llegar a tener un buen factor de impacto siendo un investigador novel? M <sup>a</sup> Paz García-Portilla.	09:00 10:00	<b>ID 28</b> Transformar la atención a adolescentes y jóvenes: rompiendo la barrera entre los Servicios de Niños y Adolescentes y los de Adultos. Nuria Tur Salamanca.
		10:05 11:05	<b>DEBATE SUICIDIO</b> Ana González - Pinto.
			<b>TALLER</b>
11:05 12:05	<b>DEBATE PROFESIÓN</b> Margarita Sáenz.	11:10 12:10	<b>ID 79</b> Lactancia materna y psicofármacos: valoración riesgo-beneficio. M <sup>a</sup> Luisa Imaz Gurruchaga.
	<b>PLENARIA</b>		
12:10 13:10	<b>ID 11</b> Impacto en la salud mental de la primera ola de la pandemia del COVID 19 en España. José Luis Ayuso.		
13:15 14:15	<b>CLAUSURA Y ENTREGA DE PREMIOS</b>		



Sábado, 31 de Octubre

## CRONOGRAMA CONGRESO VIRTUAL

HORA	SALA 3
09:00 10:00	<b>DEBATE COVID</b> Pilar Alejandra Sáiz.
10:05 10:30	<b>ID 124 - ID 273</b> <b>COMUNICACIONES ORALES</b> Luis Gutiérrez.
10:35 11:05	<b>CONCURSO DE PÓSTERES Y COMUNICACIONES SERP</b> Justo Emilio Pinzón Espinosa, Christian Llach López.
11:10 12:10	<b>CONCURSO GUÍAS CLÍNICAS</b> <b>ID 06</b> Iria Grande i Fullana y Justo Emilio Pinzón Espinosa.

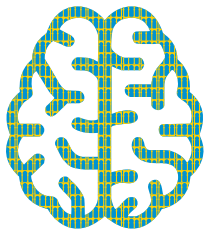

# XXIII Congreso Nacional de Psiquiatría

• Sábado, 31 de Octubre

## SALA 1

09:00 - 11:00

ID 62 - CURSO

**¿Es posible llegar a tener un buen factor de impacto siendo un investigador novel?**

**Moderadora:** M<sup>a</sup> Paz García-Portilla.

- **¿Qué diferencia un buen de un mal artículo?**  
Belén Arranz Martí.
- **El proceso de revisión por pares.**  
Iria Grande i Fullana.
- **¿Dónde encaja mejor mi artículo?**  
M<sup>a</sup> Paz García-Portilla.

11:05 - 12:05

**DEBATE OPORTUNIDAD PROFESIONAL EN PSIQUIATRÍA.**

**Moderadora:** Margarita Sáenz.

**Participantes:** Francina Fonseca Casals, Sonia LL. Vidal-Rubio, Carlos de las Cuevas, Víctor Pereira-Sánchez, Miguel Álvarez de Mon González, Luis Gutiérrez-Rojas, David Fraguas, Marina Garriga, Antonio Lobo Saute.

12:10 - 13:10

ID 11 - PLENARIA

**Impacto en la salud mental de la primera ola de la pandemia del COVID 19 en España.**

**Moderador:** Benedicto Crespo.

**Ponente:** José Luis Ayuso.

13:15 - 14:15

**CLAUSURA Y ENTREGA DE PREMIOS**

**Prof. José Manuel Menchón.**

Presidente FEPSM.

**Prof. Celso Arango López.**

Presidente SEP.

**Prof.<sup>a</sup> Ana González-Pinto Arrillaga.**

Presidenta saliente SEPB.

**Prof. Víctor Pérez Solá.**

Presidente entrante SEPB.

## SALA 2

09:00 - 10:00

ID 28 - TALLER

**Transformar la atención a adolescentes y jóvenes: rompiendo la barrera entre los Servicios de Niños y Adolescentes y los de Adultos.**

**Moderadora:** Nuria Tur Salamanca.

**Ponentes:** Daniel Medina Azañón y Nuria Tur Salamanca.

10:05 - 11:05

**DEBATE SUICIDIO**

**Moderadora:** Ana González - Pinto.

**Participantes:** Miguel Ángel González Torres, María Robles, Javier Olivera, Manuel Sánchez Pérez, Alberto Miranda Sivelo, Álvaro Esguevillas Cuesta, Liliana Galindo, Jordi Blanch Andreu, Jessica Fernández Sevillano, Juan José Carballo, Víctor Pérez, Mercedes Navío, Diego Palao, Pilar Sáiz, Iñigo Alberdi, María Irigoyen.

11:10 - 12:10

ID 79 - TALLER

**Lactancia materna y psicofármacos: valoración riesgo-beneficio.**

**Moderadora:** M<sup>a</sup> Luisa Imaz Gurruchaga.

- **Beneficios de la lactancia materna y riesgos de no amamantar.**  
Rocío Martín-Santos Laffon.
- **Farmacocinética materna y del neonato/lactante de los psicofármacos durante la lactancia.**  
M<sup>a</sup> Luisa Imaz Gurruchaga.
- **Casos clínicos ilustrativos para la ayuda en la toma de decisiones informadas sobre lactancia materna y psicofármacos.**  
M<sup>a</sup> Luisa Imaz Gurruchaga, Rocío Martín-Santos Laffon.

## • Sábado, 31 de Octubre

### SALA 3

09:00 - 10:00

#### DEBATE COVID

**Moderadora:** Pilar Alejandra Sáiz.

**Participantes:** Juan Carlos Díaz del Valle, Narcís Cardoner Álvarez, M<sup>a</sup> Teresa González Salvador, M<sup>a</sup> Rosario Gutiérrez Labrador, Miriam Esther Pelayo Delgado, Paula de Jesús Martín Marfil, José Ángel Alcalá Partera, Rafael Manuel Gordillo, Juan Luis Prados Ojeda, Salvador Ruiz, Pedro Moreno Gea, Daniel Hernández Huerta, Yolanda Cañada Pérez, Jesús Artal Simón, Luis Gaité Pindado, Enriqueta Ochoa Magado, Hilario Blasco-Fontecilla, Montserrat Graell, Josep Antoni Ramos-Quiroga.

10:05 - 10:30

#### COMUNICACIONES ORALES

**Moderador:** Luis Gutiérrez Rojas.

**ID 124 • 10:05 - 10:15**

- La tomografía de la coherencia ocular como parámetro diagnóstico del deterioro de la funcionalidad en el trastorno bipolar.

Sainza García Fernández.

**ID 273 • 10:15 - 10:25**

- Dysregulation in inflammatory and oxidative stress response among eating disorder patients: Relationships with clinical features.

Marina Díaz Marsá.

10:25 - 10:30

- Ruegos y preguntas.

10:35 - 11:05

#### CONCURSO DE PÓSTERES Y COMUNICACIONES SERP

**Moderadores:** Justo Emilio Pinzón Espinosa, Christian Llach López.

- Asociación de acontecimientos traumáticos en la infancia, impulsividad y toma de decisiones con ideación suicida y/o tentativa suicida en pacientes con trastornos depresivo mayor.

Antonio Román Jarrín.

- Correlación entre el Índice Neutrófilo-Linfocitos y la respuesta al tratamiento en pacientes ingresados con depresión psicótica.

Vicent Llorca Bofí.

- Early impact of the COVID-19 outbreak on sleep in a large Spanish sample.

Francesco Dal Santo.

11:10 - 12:10

#### ID 06 - CONCURSO GUÍAS CLÍNICAS

**Moderadores:** Iria Grande i Fullana y Justo Emilio Pinzón Espinosa.

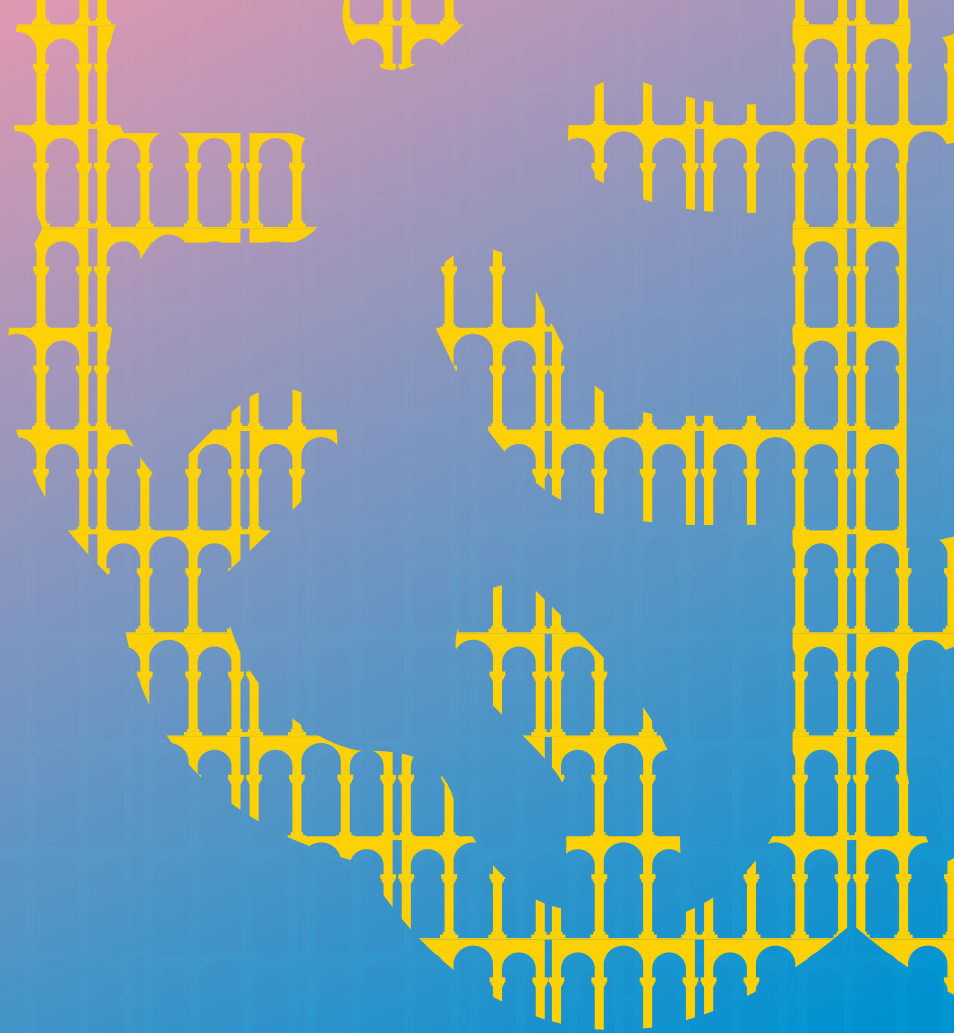

# XXIII Congreso Nacional de Psiquiatría

CONGRESO VIRTUAL



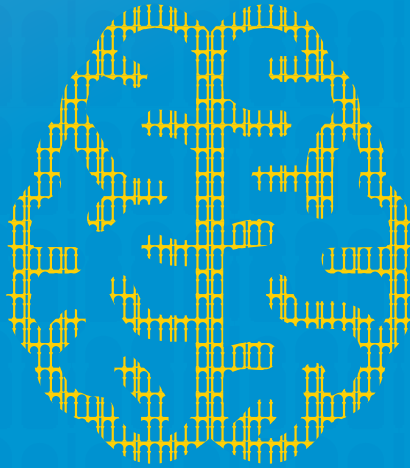

# PÓSTERES TIPO A



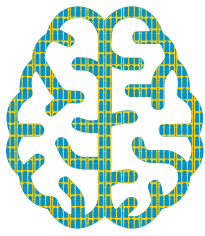

# XXIII Congreso Nacional de Psiquiatría

## • Póster Tipo A

**ID 4**

### **El mito de la polimorfosis: a propósito de un caso.**

Gerardo Gutiérrez, Natalia De Sousa, Leyre Unzué, Amaia Lauzurica, Natalia Cancelo, Rebeca Hernández.

**ID 14**

### **Locura compartida.**

Cristina María Lazo González, Sara Morales Vicente, Sergio Ruiz Sánchez, Claudia Rodríguez Valbuena, Patricia Lara Feliu.

**ID 15**

### **Manejo de crisis interictales mediante TEC.**

Leyre Unzué López, José López Gil, Amaia Lauzurica Herrán, Gerardo Gutiérrez Talavera.

**ID 16**

### **Catatonía en paciente con Síndrome de Down.**

Gerardo Gutiérrez Talavera, Lidia Aranguren, Héctor Saiz, María Bastegieta, Paula Antia, José López.

**ID 17**

### **Primer episodio psicótico en paciente con personalidad obsesiva.**

Laura Cayón De la Hoz, Gabriela Estefanía Cortez Astudillo, Patricia Ijalba Vida, Marina Pérez Herrera, Silvia Somonte Segares, Rodrigo Romero Jiménez, Fernando Román Rubio, Miguel Ibáñez Alario, Elsa García Rumayor, Laura Boada Antón Patricia Fernández Solla, Raquel Mesenguer Navarro, Francisco Ruiz Guerrero.

**ID 18**

### **Seguimiento proactivo multidisciplinar de un embarazo de alto riesgo obstétrico en una mujer migrante con trastorno bipolar grave en monoterapia con carbonato de litio.**

Elisabet Tasa-Vinyals, Jairo Santiago García-Eslava, Judit Pons-Baños, María José Álvarez-Alonso, Estel Soto-Peláez, María-Carmen Merced-Vázquez, Santiago Escoté-Llobet.

**ID 23**

### **Esquizofrenia resistente.**

Laura Cayón De la Hoz, Gabriela Estefanía Cortez Astudillo, Patricia Ijalba Vida, Marina Pérez Herrera, Silvia Somonte Segares, Rodrigo Romero Jimenes, Fernando Román Rubio, Miguel Ibáñez Alario, Elsa García Rumayor, Laura Boada Antón, Patricia Fernández Solla, Raquel Mesenguer Navarro, Francisco Ruiz Guerrero.

**ID 28**

### **Neurotoxicidad persistente y litio. A propósito de un caso.**

Eduardo Fuster Nácher, Paula Padierna González.

**ID 29**

### **Lesiones dermatológicas en adolescente.**

Paula García Vázquez, Antonio Serrano García, Carmen Vilella Martín, Isabel González Rodríguez, Rocío Gómez Martínez, Clara M Franch Pato, Javier Valdés Valdazo, Miguel Ángel Heredero Sanz.

**ID 31**

### **Hipersensibilidad a Neurolépticos.**

Patricia Ijalba Vidal, Marina Pérez Herrera, Silvia Somonte Segares, Rodrigo Romero Jiménez, Fernando Román Rubio, Miguel Ibáñez Alario, Elsa García Rumayor, Laura Boada Antón, Patricia Fernández Solla, Raquel Meseguer Navarro, Francisco Ruiz Guerrero, Laura Cayón de la Hoz, Gabriela Estefanía Cortez Astudillo.

**ID 32**

### **Interacción entre la Clozapina y el hábito tabáquico: a propósito de un caso.**

Francisco Ruiz Guerreiro, Laura Cayón de la Hoz, Gabriela Estefanía Cortez Astudillo, Patricia Ijalba Vidal, Marina Pérez Herrera, Silvia Somonte Segares, Rodrigo Romero Jiménez, Fernando Román Rubio, Miguel Ibáñez Alario, Elsa García Rumayor, Laura Boada Antón, Patricia Fernández Solla, Raquel Meseguer Navarro.

## • Póster Tipo A

### ID 33

#### **Duelo complicado con sintomatología psicótica secundaria.**

Francisco Ruiz Guerreiro, Laura Cayón de la Hoz, Gabriela Estefanía Cortez Astudillo, Patricia Ijalba Vidal, Marina Pérez Herrera, Silvia Somonte Segares, Rodrigo Romero Jiménez, Fernando Román Rubio, Miguel Ibáñez Alario, Elsa García Rumayor, Laura Boada Antón, Patricia Fernández Solla, Raquel Meseguer Navarro.

### ID 34

#### **Psicosis resiliente.**

Patricia Ijalba Vidal, Marina Pérez Herrera, Silvia Somonte Segares, Rodrigo Romero Jiménez, Fernando Román Rubio, Miguel Ibáñez Alario, Elsa García Rumayor, Laura Boada Antón, Patricia Fernández Solla, Raquel Meseguer Navarro, Francisco Ruiz Guerrero, Laura Cayón de la Hoz, Gabriela Estefanía Cortez Astudillo.

### ID 36

#### **Doctor mi problema no es solo la depresión.**

Emilio José López Sánchez, Agustín Sánchez Gayango, Carmen Carrtero Marín, Alberto San Román Uría, Antonio Guzmán Del Castillo, María Paz Algarín Moriana.

### ID 37

#### **Olanzapina más litio: una combinación de eficacia contrastada en el trastorno bipolar.**

Aitzol Miguélez Rodríguez, Xabier Pérez de Mendiola Etxezarraga.

### ID 39

#### **La importancia de un diagnóstico correcto.**

Joana María Bauza Ramis, Pedro José Alvarado Carrera.

### ID 40

#### **Los pródromos migrantes.**

Patricia Fernández Solla, Raquel Meseguer Navarro, Francisco Ruiz Guerrero, Laura Cayón De la Hoz, Gabriela Estefanía Cortez Astudillo, Patricia Ijalba Vidal, Marina Pérez Herrera, Silvia Somonte Segares, Rodrigo Romero Jiménez, Fernando Román Rubio, Miguel Ibáñez Alario, Elsa García Rumayor, Laura Boada Antón.

### ID 41

#### **De la psicosis a la cárcel pasando por un grupo paramilitar.**

Patricia Fernández Solla, Raquel Meseguer Navarro, Francisco Ruiz Guerrero, Laura Cayón De la Hoz, Gabriela Estefanía Cortez Astudillo, Patricia Ijalba Vidal, Marina Pérez Herrera, Fernando Román Rubio, Rodrigo Romero Jiménez, Silvia Somonte Segares, Miguel Ibáñez Alario, Elsa García Rumayor, Laura Boada Antón.

### ID 43

#### **Clínica maniaca en tiempos del Covid.**

Patricia Fernández Solla, Raquel Meseguer Navarro, Francisco Ruiz Guerrero, Laura Cayón De la Hoz, Gabriela Estefanía Cortez Astudillo, Patricia Ijalba Vidal, Marina Pérez Herrera, Silvia Somonte Segares, Fernando Román Rubio, Rodrigo Romero Jiménez, Miguel Ibáñez Alario, Elsa García Rumayor, Laura Boada Antón.

### ID 44

#### **Folie simultanée.**

Patricia Fernández Solla, Raquel Meseguer Navarro, Francisco Ruiz Guerrero, Laura Cayón De la Hoz, Gabriela Estefanía Cortez Astudillo, Patricia Ijalba Vidal, Marina Pérez Herrera, Silvia Somonte Segares, Fernando Román Rubio, Rodrigo Romero Jiménez, Miguel Ibáñez Alario, Elsa García Rumayor, Laura Boada Antón.

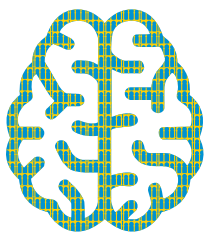

# XXIII Congreso Nacional de Psiquiatría

## • Póster Tipo A

**ID 45**

### **Tratamiento potenciador de la depresión.**

Laura Cayón De la Hoz, Gabriela Estefanía Cortez Astudillo, Patricia Ijalba Vida, Marina Pérez Herrera, Silvia Somonte Segares, Rodrigo Romero Jiménez, Fernando Román Rubio, Miguel Ibáñez Alario, Elsa García Rumayor, Laura Boada Antón, Patricia Fernández Solla, Raquel Mesenguer Navarro, Francisco Ruiz Guerrero.

**ID 47**

### **Comorbilidades en el trastorno depresivo.**

Fernando Román Rubio, Miguel Ibáñez Alario, Elsa García Rumayor, Laura Boada Antón, Patricia Fernández Solla, Raquel Meseguer Navarro, Francisco Ruiz Guerrero, Laura Cayón de la Hoz, Gabriela Estefanía Cortez Astudillo, Patricia Ijalba Vidal, Marina Pérez Herrera, Silvia Somonte Segares, Rodrigo Romero Jiménez.

**ID 48**

### **Un beso fatal.**

Fernando Román Rubio, Miguel Ibáñez Alario, Elsa García Rumayor, Laura Boada Antón, Patricia Fernández Solla, Raquel Meseguer Navarro, Francisco Ruiz Guerrero, Laura Cayón de la Hoz, Gabriela Estefanía Cortez Astudillo, Patricia Ijalba Vidal, Marina Pérez Herrera, Silvia Somonte Segares, Rodrigo Romero Jiménez.

**ID 49**

### **¿TOC o Psicosis? A propósito de un Caso Clínico.**

Marta García Martínez-Lozano, José Alberto Moreno González, Maríadel Mar Caballero Sánchez, Lucas Narambuena Xènia Fernández Álvaro Sandro García Pla, Domingo Madrid García.

**ID 50**

### **Intento de suicidio con triple método: a propósito de un caso.**

Marina Pérez Herrera, Silvia Somonte Segares, Rodrigo Romero Jiménez, Fernando Román Rubio, Miguel Ibáñez Alario, Elsa García Rumayor, Laura Boada Antón, Patricia Fernández Solla, Raquel Meseguer Navarro, Francisco Ruiz Guerrero, Laura Cayón de la Hoz, Gabriela Estefanía Cortez Astudillo, Patricia Ijalba Vidal.

**ID 51**

### **Duelo complicado: a propósito de un caso.**

Marina Pérez Herrera, Silvia Somonte Segares, Rodrigo Romero Jiménez, Fernando Román Rubio, Miguel Ibáñez Alario, Elsa García Rumayor, Laura Boada Antón, Patricia Fernández Solla, Raquel Meseguer Navarro, Francisco Ruiz Guerrero, Laura Cayón de la Hoz, Gabriela Estefanía Cortez Astudillo, Patricia Ijalba Vidal.

**ID 52**

### **Trastornos neurocognitivos y secundarios a otras enfermedades médicas.**

Marina Pérez Herrera, Silvia Somonte Segares, Rodrigo Romero Jiménez, Fernando Román Rubio, Miguel Ibáñez Alario, Elsa García Rumayor, Laura Boada Antón, Patricia Fernández Solla, Raquel Meseguer Navarro, Francisco Ruiz Guerrero, Laura Cayón de la Hoz, Gabriela Estefanía Cortez Astudillo, Patricia Ijalba Vidal.

**ID 53**

### **Psicopatología y cultura: a propósito de un caso.**

Marina Pérez Herrera, Silvia Somonte Segares, Rodrigo Romero Jiménez, Fernando Román Rubio, Miguel Ibáñez Alario, Elsa García Rumayor, Laura Boada Antón, Patricia Fernández Solla, Raquel Meseguer Navarro, Francisco Ruiz Guerrero, Laura Cayón de la Hoz, Gabriela Estefanía Cortez Astudillo, Patricia Ijalba Vidal.

## • Póster Tipo A

### ID 54

#### **Trastorno bipolar debido a traumatismo craneoencefálico.**

Sergio Fernández Leonor, Xabier Pérez de Mendiola Etxezarraga.

### ID 55

#### **Tratamiento con Esketamina en Depresión Resistente.**

Miguel Vega Piñero.

### ID 56

#### **Manía confusa. A propósito de un caso.**

Mar Jiménez Cabañas, Agustín Bermejo Pastor, Marta Pérez Lombardo, Julia García-Albea Martín, Beatriz Serván Rendón-Luna.

### ID 58

#### **Historia de un ermitaño.**

Laura Cayón De la Hoz, Marina Pérez Herrera, Silvia Somonte Segares, Rodrigo Romero Jiménez, Fernando Román Rubio, Miguel Ibáñez Alario, Elsa García Rumayor, Laura Boada Antón, Patricia Fernández Solla, Raquel Mesenguer Navarro, Francisco Ruiz Guerrero.

### ID 60

#### **Esquizofrenia, síntomas negativos y respuesta al tratamiento: a propósito de un caso.**

Natalia Álvarez Alvargonzález, Celia Rodríguez Turiel, Elena Lanza Quintana, Adrián Azanza Balmori.

### ID 61

#### **Transformaciones diagnósticas.**

Patricia Ijalba Vidal, Marina Pérez Herrera, Silvia Somonte Segares, Rodrigo Romero Jiménez, Fernando Román Rubio, Miguel Ibáñez Alario, Elsa García Rumayor, Laura Boada Antón, Patricia Fernández Solla, Raquel Meseguer Navarro, Francisco Ruiz Guerrero, Laura Cayón de la Hoz, Gabriela Estefanía Cortez Astudillo.

### ID 64

#### **Depresión grave con síntomas psicóticos resistente. Un caso a tratamiento con Clozapina.**

Francisco Ruiz Guerreño, Laura Cayón de la Hoz, Gabriela Estefanía Cortez Astudillo, Patricia Ijalba Vidal, Marina Pérez Herrera, Silvia Somonte Segares, Rodrigo Romero Jiménez, Fernando Román Rubio, Miguel Ibáñez Alario, Elsa García Rumayor, Laura Boada Antón, Patricia Fernández Solla, Raquel Meseguer Navarro.

### ID 65

#### **Recaída de un episodio psicótico breve con resolución completa sin tratamiento.**

Francisco Ruiz Guerreño, Laura Cayón de la Hoz, Gabriela Estefanía Cortez Astudillo, Patricia Ijalba Vidal, Marina Pérez Herrera, Silvia Somonte Segares, Rodrigo Romero Jiménez, Fernando Román Rubio, Miguel Ibáñez Alario, Elsa García Rumayor, Laura Boada Antón, Patricia Fernández Solla, Raquel Meseguer Navarro.

### ID 66

#### **Psicosis Reactiva y COVID19.**

Marta García Martínez-Lozano, José Alberto Moreno González María del Mar Caballero Sánchez, Xènia Fernández Álvaro, Sandro García Pla, Domingo Madrid García.

### ID 69

#### **Sobreingesta de Sertralina: a propósito de un caso.**

Mirta Olga Solís, Mercedes Valverde Barea, Fernando Vilchez Español.

### ID 71

#### **Diagnóstico diferencial entre patología afectiva y psicótica, a raíz de un caso.**

César Alcalde-Diosdado Crespi, Antonio España Osuna, Mercedes Valverde Barea.

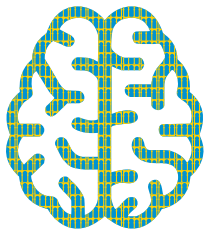

# XXIII Congreso Nacional de Psiquiatría

## • Póster Tipo A

**ID 74**

### **¿Cómo fugarse del confinamiento? A propósito de un caso clínico.**

Belén Refoyo Matellán, Enrique Barrueco Otero, Laura Lacal Alejandre, Raquel Cuevas Bernad, Javier Olivera Pueyo, Carmelo Pelegrín Valero, Laura Calvera Fandós, Iraia Berasategi Noriega.

**ID 75**

### **Psicosis breve, 18 años después.**

Gabriela Estefanía Cortez Astudillo, Patricia Ijalba Vidal, Marina Pérez Herrera, Silvia Somonte Segares, Rodrigo Romero Jiménez, Fernando Román Rubio, Miguel Ibáñez Alario, Elsa García Rumayor, Laura Boada Antón, Patricia Fernández Solla, Raquel Meseguer Navarro, Francisco Ruíz Guerrero, Laura Cayón de la Hoz.

**ID 76**

### **Clozapina y Norclozapina, su aplicación práctica.**

Gabriela Cortez Astudillo, Guillermo Isidro García, Patricia Ijalba Vidal, Marina Pérez Herrera, Silvia Somonte Segares, Rodrigo Romero Jiménez, Fernando Román Rubio, Miguel Ibáñez Alario, Elsa García Rumayor, Laura Boada Antón, Patricia Fernández Solla, Raquel Meseguer Navarro, Francisco Ruíz Guerrero, Laura Cayón de la Hoz.

**ID 78**

### **Consecución de adherencia terapéutica en paciente crónico tras múltiples antipsicóticos.**

César Alcalde-Diosdado Crespi, Sheila Cruz Bailén, Anastasia Sampedro Padilla.

**ID 81**

### **La importancia en Psiquiatría de una valoración longitudinal de los pacientes.**

Silvia Somonte Segares, Rodrigo Romero Jiménez, Fernando Román Rubio, Miguel Ibáñez Alario, Elsa García Rumayor, Laura Boada Antón, Patricia Fernández Solla, Raquel Meseguer Navarro, Francisco Ruiz Guerrero, Laura Cayón de la Hoz, Gabriela Estefanía Cortez Astudillo, Patricia Ijalba Vidal, Marina Pérez Herrera.

**ID 83**

### **¡Mis anticuerpos me persiguen! A propósito de una serie de casos.**

Fernando Vílchez Español, Sheila Cruz Bailén, Mercedes Valverde Barea.

**ID 84**

### **Nuevas herramientas a nuestro alcance: uso de Lurasidona en un Primer Episodio Psicótico.**

Fernando Vílchez Español, Mirta Olga Solís, Mercedes Valverde Barea.

**ID 85**

### **Tratar más allá de los síntomas. Uso de Cariprazina en una paciente con esquizofrenia paranoide.**

Fernando Vílchez Español, A. Alvarado Dafonte, Mercedes Valverde Barea.

**ID 87**

### **Depresión resistente y uso compasivo de Esketamina intranasal: a propósito de un caso.**

Alberto Rico Molla, Vicente Tordera Tordera, Francesc Pascual Sanchis.

**ID 88**

### **Encefalitis autoinmune LGI1 que inicia con síntomas neuropsiquiátricos.**

Francisco Ruiz Guerrero.

**ID 90**

### **Simulación consciente.**

Patricia Ijalba Vidal, Marina Pérez Herrera, Silvia Somonte Segares, Rodrigo Romero Jiménez, Fernando Román Rubio, Miguel Ibáñez Alario, Elsa García Rumayor, Laura Boada Antón, Patricia Fernández Solla, Raquel Meseguer Navarro, Francisco Ruiz Guerrero, Laura Cayón de la Hoz, Gabriela Estefanía Cortez Astudillo.

**ID 91**

### **Sin salir de casa: Un caso de esquizofrenia indiferenciada.**

María Asunción Cutillas Fernández, Manuel Cassinello Marco, Susana Pérez Sánchez.

## • Póster Tipo A

### ID 93

#### **Valoración sistematizada de trastorno de espectro autista: a propósito de un caso.**

Miguel Ibáñez Alario, Elsa García Rumayor, Laura Boada Antón, Patricia Fernández Solla, Raquel Meseguer Navarro, Francisco Ruiz Guerrero, Laura Cayón de la Hoz, Gabriela Estefanía Cortez Astudillo, Patricia Ijalba Vidal, Marina Pérez Herrera, Silvia Somonte Segares, Rodrigo Romero Jiménez, Fernando Román Rubio.

### ID 95

#### **Psicosis y problemática legal: a propósito de un caso.**

Miguel Ibáñez Alario, Elsa García Rumayor, Laura Boada Antón, Patricia Fernández Solla, Raquel Meseguer Navarro, Francisco Ruiz Guerrero, Laura Cayón de la Hoz, Gabriela Estefanía Cortez Astudillo, Patricia Ijalba Vidal, Marina Pérez Herrera, Silvia Somonte Segares, Rodrigo Romero Jiménez, Fernando Román Rubio.

### ID 96

#### **Goya y la enfermedad: la pintura como herramienta terapéutica.**

Andrés Rebollo Díez.

### ID 97

#### **Ingesta de cuerpo extraño e imitación de conducta en una unidad de hospitalización: a propósito de tres casos.**

Jessenia Morillo González, Rebeca Domínguez Alhambra, Daniel Hernández Huerta.

### ID 98

#### **Primer episodio psicótico y diagnóstico diferencial con psicosis afectivas.**

Miguel Ibáñez Alario, Elsa García Rumayor, Laura Boada Antón, Patricia Fernández Solla, Raquel Meseguer Navarro, Francisco Ruiz Guerrero, Laura Cayón de la Hoz, Gabriela Estefanía Cortez Astudillo, Patricia Ijalba Vidal, Marina Pérez Herrera, Silvia Somonte Segares, Rodrigo Romero Jiménez, Fernando Román Rubio.

### ID 99

#### **Eficacia del tratamiento con palmitato de paliperidona trimestral en adolescentes: a propósito de tres casos clínicos.**

Flora Vega Fernández, Virginia Garrido Fernández.

### ID 101

#### **Depresión con síntomas psicóticos en covid-19.**

Sergio Ruiz Sánchez, Sara Morales Vicente, Cristina María Lazo González, Claudia Rodríguez Valbuena, Patricia Lara Felíu.

### ID 102

#### **Esquizofrenia vs TEA.**

Sergio Ruiz Sánchez, Sara Morales Vicente, Cristina María Lazo González, Claudia Rodríguez Valbuena, Patricia Lara Felíu.

### ID 103

#### **Síndrome de Pisa: una curiosa distonía tardía.**

Claudia González Navarro, Olaia Euba García, Irene Pilar Alonso Salas, David Jorge Pérez Gallego, Unai Ortega Pozas, Claudia Arán Cisneros, Leticia Morado San Segundo, Susana Albelda Esteban, Paola Llorens Vidal, Teresa Ruiz de Azua Aspizua.

### ID 104

#### **El papel de la Vortioxetina en el diagnóstico diferencial de pseudodemencia depresiva: a propósito de un caso en Trastorno Bipolar.**

Sheila Cruz Bailén, Anastasia Sampedro Padilla, César Alcalde-Diosdado Crespi.

### ID 106

#### **Escucha la voz de tu paciente.**

Elsa García Rumayor, Laura Boada Antón, Patricia Fernández Solla, Raquel Meseguer Navarro, Francisco Ruiz Guerrero, Laura Cayón de la Hoz, Gabriela Estefanía Cortez Astudillo, Patricia Ijalba Vidal.

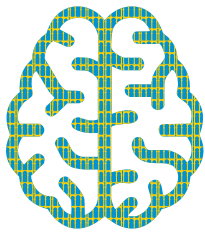

# XXIII Congreso Nacional de Psiquiatría

## • Póster Tipo A

**ID 108**

### **No es por la Hidroxicloroquina.**

Elsa García Rumayor, Laura Boada Antón, Patricia Fernández Solla, Raquel Meseguer Navarro, Francisco Ruiz Guerrero, Laura Cayón De La Hoz, Gabriela Estefanía Cortez Astudillo, Patricia Ijalba Vidal.

**ID 109**

### **Síndrome Neuroléptico Maligno. Cuando la CK falla.**

Elsa García Rumayor, Laura Boada Antón, Patricia Fernández Solla, Raquel Meseguer Navarro, Francisco Ruiz Guerrero, Laura Cayón De La Hoz, Gabriela Estefanía Cortez Astudillo, Patricia Ijalba Vidal.

**ID 110**

### **El sueño en el paciente parkinsoniano. Más allá del trastorno de conducta rem (tcrem).**

Elsa García Rumayor, Laura Boada Antón, Patricia Fernández Solla, Raquel Meseguer Navarro, Francisco Ruiz Guerrero, Laura Cayón De La Hoz, Gabriela Estefanía Cortez Astudillo, Patricia Ijalba Vidal.

**ID 111**

### **El revivir de los imao. Cuando nada funciona.**

Elsa García Rumayor, Laura Boada Antón, Patricia Fernández Solla, Raquel Meseguer Navarro, Francisco Ruiz Guerrero, Laura Cayón De La Hoz, Gabriela Estefanía Cortez Astudillo, Patricia Ijalba Vidal.

**ID 112**

### **Uso de lurasidona en episodio maníaco con síntomas mixtos.**

Patricia Márquez Martín, Marta Esteban Gavilán.

**ID 116**

### **Debut de sintomatología psiquiátrica coincidiendo con infección SARS-CoV-2.**

Silvia Somonte Segares, Rodrigo Romero Jiménez, Fernando Román Rubio, Miguel Ibáñez Alario, Elsa García Rumayor, Laura Boada Antón, Patricia Fernández Solla, Raquel Meseguer Navarro Francisco Ruiz Guerrero, Laura Cayón de la Hoz, Gabriela Estefanía Cortez Astudillo, Patricia Ijalba Vidal, Marina Pérez Herrera.

**ID 117**

### **Sintomatología psicótica breve.**

Silvia Somonte Segares, Rodrigo Romero Jiménez, Fernando Román Rubio, Miguel Ibáñez Alario, Elsa García Rumayor, Laura Boada Antón, Patricia Fernández Solla, Raquel Meseguer Navarro Francisco Ruiz Guerrero, Laura Cayón de la Hoz, Gabriela Estefanía Cortez Astudillo, Patricia Ijalba Vidal, Marina Pérez Herrera.

**ID 121**

### **Uso de Metilfenidato en niños y adolescentes con diagnóstico TEA.**

María del Cerro Arastey, Nuria Raya Chamorro, José Martínez Raga.

**ID 122**

### **La psicopatología en edades tempranas no está tan claramente definida.**

Rebeca Hernández Antón, María Bastegieta Gardeazal, Paula Antía Ozcariz, Natalia de Sousa Figueiredo, Amaia Lauzurica Herrán, Leyre Unzué López.

**ID 123**

### **”El sufrimiento por bandera”.**

Rebeca Hernández Antón, Lidia Aranguren Conde, Natalia Cancelo Zariquiey, María Bastegieta Gardeazabal, Vanessa Fronda Salinas, Gerardo Gutiérrez Talavera.



## • Póster Tipo A

### ID 126

#### **Tratamiento antipsicótico de mantenimiento.**

Silvia Somonte Segares, Rodrigo Romero Jiménez, Fernando Román Rubio, Miguel Ibáñez Alario, Elsa García Rumayor, Laura Boada Antón, Patricia Fernández Solla, Raquel Meseguer Navarro Francisco Ruiz Guerrero, Laura Cayón de la Hoz, Gabriela Estefanía Cortez Astudillo, Patricia Ijalba Vidal, Marina Pérez Herrera.

### ID 129

#### **Aparición de sintomatología física brusca en esquizofrenia: a propósito de un caso.**

Francisca Cartas Moreno, Mercedes Valverde Barea, María José Navarro Clemente.

### ID 131

#### **Trastorno Disociativo vs Tumor Pineal: a propósito de un caso.**

Francisca Cartas Moreno, María José Navarro Clemente, Mercedes Valverde Barea.

### ID 133

#### **¿Paranoia o Covid-19?: La importancia del diagnóstico diferencial.**

María Asunción Cutillas Fernández, Manuel Cassinello Marco, Susana Pérez Sánchez.

### ID 139

#### **La importancia de los factores ambientales.**

Silvia Somonte Segares, Rodrigo Romero Jiménez, Fernando Román Rubio, Miguel Ibáñez Alario, Elsa García Rumayor, Laura Boada Antón, Patricia Fernández Solla, Raquel Meseguer Navarro Francisco Ruiz Guerrero, Laura Cayón de la Hoz, Gabriela Estefanía Cortez Astudillo, Patricia Ijalba Vidal, Marina Pérez Herrera.

### ID 140

#### **Episodio psicótico como debut de lupus eritematoso sistémico: a propósito de un caso.**

Sheila Cruz Bailén, Fernando Vilchez Español, Mirta Olga Solís.

### ID 142

#### **El papel de la estimulación cerebral profunda en el trastorno obsesivo compulsivo resistente a tratamiento farmacológico: a propósito de un caso.**

Sheila Cruz Bailén, José María Martínez Ortega, Mercedes Valverde Barea.

### ID 143

#### **Psicosis por Levetiracetam.**

Vilella C., De La Torre A. García P. Rodríguez I, Núñez S, Serrano A., Gómez R.

### ID 147

#### **Trastorno bipolar tipo II. Un caso con debut y síntomas variables.**

Gabriela Estefanía Cortez Astudillo, Patricia Ijalba Vidal, Marina Pérez Herrera, Silvia Somonte Segares, Rodrigo Romero Jiménez Fernando Román Rubio, Miguel Ibáñez Alario, Elsa García Rumayor, Laura Boada Antón, Patricia Fernández Solla, Raquel Meseguer Navarro, Francisco Ruíz Guerrero, Laura Cayón de la Hoz.

### ID 148

#### **Nuevas estrategias terapéuticas en el tratamiento de la depresión: Esketamina intranasal. A propósito de un caso.**

Carlos Rodríguez Gómez-Carreño.

### ID 151

#### **Evaluación del riesgo de suicidio: a propósito de un caso.**

Mirta Olga Solís, Sheila Cruz Bailén, Gracia M<sup>a</sup> Ruiz Martínez.

### ID 158

#### **Adicción a nuevas tecnologías en paciente con TDAH: a propósito de un caso.**

Pablo del Sol Calderón, Ángela Izquierdo de la Puente, Ana Rodríguez Rodríguez, Miguel Vizcaíno da Silva.

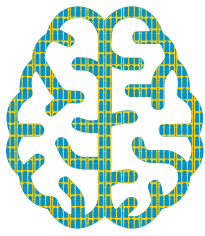

# XXIII Congreso Nacional de Psiquiatría

## • Póster Tipo A

**ID 164**

### **Primer episodio psicótico con clínica atípica asociado a malformación de Chiari: a propósito de un caso.**

Miguel Ibáñez Alario, Elsa García Rumayor, Laura Boada Antón, Patricia Fernández Solla, Raquel Meseguer Navarro, Francisco Ruiz Guerrero, Laura Cayón de la Hoz, Gabriela Estefanía Cortez Astudillo, Patricia Ijalba Vidal, Marina Pérez Herrera, Silvia Somonte Segares, Rodrigo Romero Jiménez, Fernando Román Rubio.

**ID 171**

### **Catatonía y discapacidad intelectual: a propósito de un caso.**

Dulcinea Vega Dávila, Belén Del Carmen Alemán Gutiérrez, Silvia Cañas Jiménez, Sara Trufero Miguel.

**ID 173**

### **Episodio psicótico breve en contexto de tratamiento erradicador de *Helicobacter pylori*.**

Ester Peña Herrero, Félix Jacobo Antón, Inés Margarida Arvelos Do Nascimento Costa, Silvia Luisa Fernández Ortiz, Laura Rubio Rodríguez.

**ID 174**

### **Me están dejando sin pelo. Tratamiento con Palmitato de Paliperidona trimestral en un caso de esquizofrenia.**

Reyes Vázquez Estévez, Esther Montero Manzano.

**ID 176**

### **Loco por el Covid.**

Carmen Capella Meseguer, Eva Rodríguez Vázquez, Joana Gonçalves Cerejeira, Isabel Santos Carrasco, Guillermo Guerra Valera, Abril Gonzaga Ramírez, María Queipo de Llano de la Viuda, Laura García García.

**ID 178**

### **"Me gusta el barro".**

Sara Morales Vicente, Cristina María Lazo González, Sergio Ruiz Pérez, Claudia Rodríguez Valbuena, Patricia Lara Feliu.

**ID 181**

### **Esketamina: una nueva esperanza en depresión resistente.**

Samuel López Fernández, Sara Vega Castellote, Alberto Real Dasi, Cristina Saez Abad, Jose Martínez-Raga.

**ID 184**

### **Del dicho al hecho hay un trecho.**

Ana Belén Izquierdo Gomar, Inmaculada Esteban Hernández, Francisco Quintana Rodríguez, Mario Hernández Alemán, Ana María Calleja de León, Enrique Martín Cercadillo, Vanesa Iglesias Márquez, Celia Ordás Prieto, Noelia García Muñoz.

**ID 185**

### **¿Folie à deux? Episodio psicótico influido por un familiar.**

Alba González Mota, Elena Domínguez Álvarez, Marina Covacho González.

**ID 186**

### **"Hipocondría en tiempos de covid".**

Carmen Capella Meseguer, Eva Rodríguez Vázquez, Joana Gonçalves Cerejeira, Isabel Santos Carrasco, Guillermo Guerra Valera, Abril Gonzaga Ramírez, María Queipo de Llano de la Viuda, Alicia Rodríguez Campos.

**ID 187**

### **"TOC, TOC...¿será TOC?".**

Carmen Capella Meseguer, Eva Rodríguez Vázquez, Joana Gonçalves Cerejeira, Isabel Santos Carrasco, Guillermo Guerra Valera, Abril Gonzaga Ramírez, María Queipo de Llano de la Viuda, Alicia Rodríguez Campos.

**ID 188**

### **La dificultad y la importancia del diagnóstico en psiquiatría.**

María del Carmen Molina Liétor, Irene Cuevas Íñiguez.

## • Póster Tipo A

### ID 189

#### **Correlación lesiones vasculares cerebrales con clínica psiquiátrica.**

Carmen Capella Meseguer, Eva Rodríguez Vázquez, Joana Gonçalves Cerejeira, Isabel Santos Carrasco, Guillermo Guerra Valera, Abril Gonzaga Ramírez, María Queipo de Llano de la Viuda, Adela Pérez Escudero.

### ID 191

#### **”Veo todo mal”.**

Carmen Capella Meseguer, Eva Rodríguez Vázquez, Joana Gonçalves Cerejeira, Isabel Santos Carrasco, Guillermo Guerra Valera, Abril Gonzaga Ramírez, María Queipo de Llano de la Viuda, Yago Varela Conde, Alicia Rodríguez Campos.

### ID 192

#### **Melancolía Cerebral o inicio de Proceso Neurodegenerativo de Curso Atípico.**

Héctor de Diego Ruiz, Manuel González González, Javier Sánchez Cerezo.

### ID 194

#### **Un antibiótico bajo sospecha.**

Francisco Quintana Rodríguez, Mario Hernández Alemán, Ana Belén Izquierdo Gomar, Inmaculada Esteban Hernández, Ana María Calleja de León, Enrique Martín Cercadillo, Vanesa Iglesias Márquez, Celia Ordás Prieto, Alba Beneitez Pérez, Noelia García Muñoz.

### ID 195

#### **Doctor, tengo una infección en el corazón.**

Francisco Quintana Rodríguez, Mario Hernández Alemán, Ana Belén Izquierdo Gomar, Inmaculada Esteban Hernández, Ana María Calleja De León, Enrique Martín Cercadillo, Celia Ordás Prieto, Vanesa Iglesias Márquez, Alba Beneitez Pérez, Noelia García Muñoz.

### ID 196

#### **Cuando el virus descompensó la neurosis.**

Antonio España Osuna, Mercedes Valverde Barea, Carmen Coca Cruz.

### ID 197

#### **Terapia electroconvulsiva post SARS-COV2.**

#### **Descripción del primer caso tratado en Hospital Clínico San Carlos.**

Ana García Carpintero, Isabel Ramos García, Lucía Gallego Deike.

### ID 198

#### **Cuando “los bichos” invaden tu cuerpo. Dos casos de delirio de parasitación.**

Diana Herrero Escudero, Silvia Gadea del Castillo, Alberto Miranda Sivelo.

### ID 199

#### **Todos están contra mí.**

Antonio España Osuna, Mercedes Valverde Barea, Mirta Olga Solís.

### ID 200

#### **El duelo en los tiempos del coronavirus: reparando heridas.**

Leticia Fontecha Banegas.

### ID 201

#### **Psicosis inducida por abstinencia de cannabis: una revisión breve a propósito de un caso clínico.**

Xabier Pérez de Mendiola Etxezarraga, Sergio Fernández Leonor Julen Marín Napal.

### ID 203

#### **Psicosis reactiva a la pandemia por Covid-19: serie de casos de episodios psicóticos breves durante el confinamiento.**

Ana Alvarado Dafonte, Carmen Coca Cruz, Antonio España Osuna.

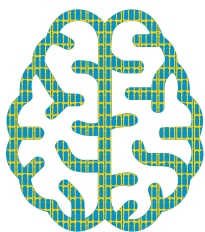

# XXIII Congreso Nacional de Psiquiatría

## • Póster Tipo A

**ID 204**

**Esclerosis múltiple y síntomas psicóticos.**

Claudia Rodríguez Valbuena, Patricia Lara Feliu, Sara Morales Vicente, Sergio Ruiz Sánchez, Cristina María Lazo González.

**ID 205**

**Isquemia mesentérica inducida por abuso de psicofármacos: a propósito de un caso.**

Alejandro Callizo Silvestre, Irene Cuevas Íñiguez, Alberto Santiago Moreno.

**ID 211**

**Estrategias de manejo de pacientes con trastorno psicótico durante la pandemia por covid19: el reto de evitar el contagio sin comprometer la estabilidad clínica.**

Pedro Ángel Leganés Pastor, P. Pérez Marín, I. García Cabeza1, I. Basurte.

**ID 212**

**A propósito de una idea delirante “curada” por una pandemia.**

Adolfo Muñoz Jiménez, Gema Jordán Martínez, Jesús García Jiménez, Arezu Sadat Tahery Mahmoud, Alejandra San Miguel López, Rebeca De Luis Sosa, Luis Gutiérrez Rojas.

**ID 213**

**Cuadro catatoniforme secundario a síndrome de reconstitución inmune.**

Alejandra San Miguel López, Francisco Gómez Sierra, Jesús García Jiménez, Alfonso Carlos Jiménez Medina, Rebeca de Luis Sosa.

**ID 214**

**Ideas suicidas como efecto secundario de antiepilépticos: a propósito de un caso.**

Carmen Coca Cruz, Antonio España Osuna, C. Mata Castro.

**ID 215**

**Trastorno bipolar y trastorno de la personalidad comórbido.**

Laura Lago García, Carina Ludwig, Mercedes Valtueña García, Jaime Ramón López Fernández, Sergio Ocio León, Mario Javier Hernández González, Adelina Alonso Huerta, Ramón Arias Martino, Romina Combina Fescina, Aída González Suárez.

**ID 216**

**Tricotilomanía: a propósito de un caso.**

Claudia Rodríguez Valbuena, Patricia Lara Feliu, Sergio Ruiz Sánchez, Sara Morales Vicente, Cristina María Lazo González.

**ID 217**

**La importancia del despistaje orgánico en psiquiatría: a propósito de un caso.**

Gema Jordán Martínez, Adolfo Muñoz Jiménez, Jesús García Jiménez, Alejandra San Miguel López, Rebeca de Luis Sosa, Arezu Sadat Tahery Mahmoud, Luis Gutiérrez Rojas.

**ID 220**

**Diagnóstico diferencial y solapamiento clínico entre demencia de cuerpos de Lewy, depresión psicótica y pseudodemencia depresiva.**

Rebeca De Luis Sosa, José Miguel Gota Garcés, Jesús García Jiménez, Alejandra San Miguel López.

**ID 223**

**Síndrome Confusional por COVID-19 o episodio maníaco la importancias del diagnóstico diferencial. A propósito de un caso.**

Mercedes Valverde Barea, Antonio España Osuna, Carmen Coca Cruz.

## • Póster Tipo A

### ID 224

#### **La importancia de realizar un adecuado despistaje orgánico: a propósito de un caso.**

Raquel Meseguer Navarro, Francisco Ruiz Guerrero, Laura Cayón de la Hoz, Gabriela Estefanía Cortez Astudillo, Patricia Ijalba Vidal, Marina Pérez Herrera, Silvia Somonte Segares, Rodrigo Romero Jiménez, Fernando Román Rubio, Miguel Ibáñez Alario, Elsa García Rumayor, Laura Boada Antón, Patricia Fernández Solla.

### ID 225

#### **¿Trastorno esquizoafectivo o trastorno de personalidad?**

Raquel Meseguer Navarro, Francisco Ruiz Guerrero, Laura Cayón de la Hoz, Gabriela Estefanía Cortez Astudillo, Patricia Ijalba Vidal Marina Pérez Herrera, Silvia Somonte Segares, Rodrigo Romero Jiménez, Fernando Román Rubio, Miguel Ibáñez Alario, Elsa García Rumayor, Laura Boada Antón, Patricia Fernández Solla.

### ID 226

#### **Síndrome confusional agudo secundario a sobreingesta de biperideno: a propósito de un caso clínico.**

I. Cuevas Iñiguez, C. Molina Lietor, A. Callizo Silvestre, A. Santiago Moreno, M. Comino Brunner.

### ID 228

#### **Episodio maniaco con síntomas psicóticos en contexto de infección por Covid-19.**

Guillermo Pardo de Santayana Jenaro.

### ID 229

#### **Vortioxetina en depresión resistente a tratamiento: a propósito de un caso.**

C. Coca Cruz, M. Valverde Barea, A. Alvarado Dafon.

### ID 235

#### **Impacto de la pandemia Covid-19 en la población anciana. A propósito de un caso.**

Belén Refoyo Matellán, Enrique Barrueco Otero, Laura Lacal Alejandre, Raquel Bernad Cuevas, Laura Calvera Fandós, Carmelo Pelegrín Valero, Javier Olivera Pueyo, Iraia Berasategi Noriega.

### ID 236

#### **El chico que con 18 años dejó de salir de su habitación.**

Raquel Meseguer Navarro, Francisco Ruiz Guerrero, Laura Cayón de la Hoz, Gabriela Estefanía Cortez Astudillo, Patricia Ijalba Vidal Marina Pérez Herrera, Silvia Somonte Segares, Rodrigo Romero Jiménez, Fernando Román Rubio, Miguel Ibáñez Alario, Elsa García Rumayor, Laura Boada Antón, Patricia Fernández Solla.

### ID 238

#### **La complejidad del manejo de un episodio maniaco en un paciente con antecedente de síndrome neuroléptico maligno.**

Raquel Meseguer Navarro, Francisco Ruiz Guerrero, Laura Cayón de la Hoz, Gabriela Estefanía Cortez Astudillo, Patricia Ijalba Vidal Marina Pérez Herrera, Silvia Somonte Segares, Rodrigo Romero Jiménez, Fernando Román Rubio, Miguel Ibáñez Alario, Elsa García Rumayor, Laura Boada Antón, Patricia Fernández Solla.

### ID 239

#### **Clínica conversiva en la adolescencia. A propósito de un caso.**

Irene Moreno Alonso, Leticia Fontecha Banegas, María Martín Velasco, Irene Cuevas Iñiguez.

### ID 244

#### **Síndrome serotoninérgico por Bupropion**

Silvia Cañas Jiménez, Dulcinea Vega Dávila, Belén Alemán Gutiérrez, Sara Trufero Miguel.

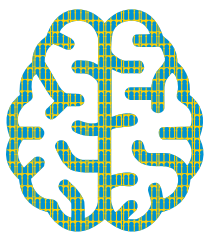

# XXIII Congreso Nacional de Psiquiatría

## • Póster Tipo A

**ID 250**

### **Quedarse sin habla: afonía conversiva.**

Lidia Aranguren Conde, Natalia Cancelo Zariquiey, María Basteguieta Gardeazabal, Paula Antía Ozcáriz, Rebeca Hernández Antón.

**ID 252**

### **¡Veo presentadores de televisión en mi casa!**

María Queipo de Llano de la Viuda, Abril Aremy Gonzaga Rámirez, Guillermo Guerra Valera, Isabel Santos Carrasco, Joana Gonçalves Cerejeira, Carmen Capella Meseguer, Eva Rodríguez Vázquez.

**ID 258**

### **El delirio psicoanalítico.**

Arezu Sadat Tahery Mahmoud, Adolfo Muñoz Jiménez, José Eduardo Muñoz Negro.

**ID 260**

### **Trastorno de la personalidad asociado al consumo de cannabinoides en la adolescencia.**

Carina Ludwig, Ramón Arias Martino, Laura Lago García, Mercedes Valtueña García, Mario Javier Hernández González, Adelina Alonso Huerta, Covadonga Huergo Lora, Romina Combina Fescina, Ocio León.

**ID 261**

### **Diabetes Mellitus e ideación autolítica: a propósito de un caso.**

Inês M Arvelos do Nascimento Costa, Ester Peña Herrero, Silvia L Fernández Ortiz, Félix Jacobo Anton.

**ID 262**

### **Anorexia nerviosa y galactorrea en tratamiento con Sertralina y Metoclopramida.**

Carmen Jiménez Jaso, Covadonga Canga Espina, María del Mar Unceta González.

**ID 263**

### **Un matrimonio delirante: a propósito de un caso.**

Jessenia Morillo González, Marta Rodríguez De Lorenzo.

**ID 264**

### **Psicosis Postictal, a propósito de un caso.**

Patricia Lara Feliu, Claudia Rodríguez Valbuena, Sara Morales Vicente, Sergio Ruiz Sánchez, Cristina María Lazo González.

**ID 265**

### **Vómito funcional. A propósito de un caso.**

Covadonga Canga Espina, Carmen Jiménez Jaso, Inés Esparragosa Vázquez, María del Mar Unceta González.

**ID 266**

### **Mioclonía por clozapina, a propósito de un caso.**

Sara Trufero Miguel, Dulcinea Vega Dávila, Silvia Cañas Jiménez Belén del Carmen Alemán Gutiérrez, Guillermo Pírez Mora.

**ID 267**

### **El inventor delirante: a propósito de un caso.**

Jessenia Morillo González.

**ID 270**

### **Comorbilidades del trastorno de la vinculación de la infancia: a propósito de un caso.**

Joana Gonçalves Cerejeira, Isabel de la Montaña Santos Carrasco, Carmen Capella Meseguer, Eva Rodríguez Vázquez Abril Gonzaga, Guillermo Guerra, María Queipo de Llano Marta Hernández García.

**ID 272**

### **Función ejecutiva y control conductual en trastornos de la conducta alimentaria.**

Andrés Pemau, Patricia Díaz-Carracedo, Alejandro de la Torre-Luque, Marta Soto, José Luis Carrasco, Marina Díaz-Marsa.

**ID 275**

### **La evaluación neuropsiquiátrica como herramienta diagnóstica y terapéutica fundamental en Psiquiatría.**

Manuel Cassinello Marco, Susana Pérez Sánchez, María Asunción Cutillas Fernández.

## • Póster Tipo A

**ID 276**

**Síndrome de Korsakoff más allá del alcohol. A propósito de un caso.**

Manuel Cassinello Marco, María Asunción Cutillas Fernández, Susana Pérez Sánchez

**ID 277**

**Neuropsiquiatría y diagnóstico de precisión. Cambiando el pronóstico. A propósito de un caso.**

Manuel Cassinello Marco, Susana Pérez Sánchez, Asunción Cutillas Fernández

**ID 278**

**Caso clínico sobre el síndrome de Ekbom.**

Francisco Garzón Navarro-Pelayo, Soledad Padilla Muelas, Joaquín Reina Serrano.

**ID 279**

**Conociendo a Tina: Diagnóstico y manejo de la intoxicación por metanfetamina en urgencias.**

A. Bermejo Pastor, M. de la Mata Hidalgo, P. Albarracín Marcos, B. Rodado León, J. Ibáñez Vizoso.

**ID 282**

**Quetiapina a dosis bajas ¿propiedades antidepressivas?: A propósito de un caso.**

Miguel Alonso Sánchez, Miriam Agudo Urbanos.

**ID 283**

**Lo que la psicosis esconde.**

María Martín Velasco, Irene Cuevas Íñiguez, Irene Moreno Alonso, Leticia Fontecha Banegas, N. Freund Llovera.

**ID 286**

**”La cura del Parkinson”: a propósito de un caso clínico.**

Laura Campos Berga, Raquel Baviera Muñoz, Pablo Navalón Rodríguez.

**ID 292**

**Síntomas psiquiátricos prodrómicos en la Corea de Huntington. A propósito de un caso.**

Fernando Román Rubio, Miguel Ibáñez Alario, Elsa García Rumayor, Laura Boada Antón, Patricia Fernández Solla, Raquel Meseguer Navarro, Francisco Ruiz Guerrero, Laura Cayón de la Hoz, Gabriela Estefanía Cortez Astudillo, Patricia Ijalba Vidal, Marina Pérez Herrera, Silvia Somonte Segares, Rodrigo Romero Jiménez.

**ID 293**

**La flaca.**

María del Mar Caballero Sánchez, José Alberto Moreno-Antequera, Marta García Martínez-Lozano, Sandro García Pla, Xenia Fernández Álvaro, Domingo Madrid García, Lucas Narambuena.

**ID 295**

**Trastorno de acumulación: caso clínico.**

Claudia Bosch Ruiz, Ester Boix Quintana, Ana Ríos Landeo, María Martínez Ramírez, Oriol Brugué González, Meritxell González Campos, Eloi Giné Servén, Paloma Fernández Corcuera, Josep Cañete Crespillo.

**ID 296**

**Macroprolactinoma y esquizofrenia, ¿y ahora qué hago?**

María del Mar Caballero Sánchez, Marta García Martínez-Lozano, José Alberto Moreno-Antequera, Sandro García Pla, Xenia Fernández Álvaro, Domingo Madrid García, Lucas Narambuena.

**ID 299**

**Hipertiroidismo delirante: a propósito de un caso.**

María García López, Julián Gómez Peñalver.

**ID 300**

**De excursión al hospital.**

Natalia Cancelo Zariquiey, María Basteguieta Gardeazabal, Rebeca Hernández Antón, Paula Antía Ocariz, Lidia Aranguren Conde.

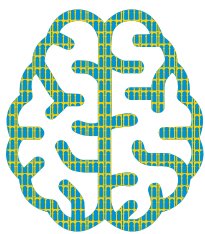

# XXIII Congreso Nacional de Psiquiatría

## • Póster Tipo A

**ID 301**

### **Delirios de perjuicio en un paciente epiléptico: a propósito de un caso.**

Belén Rodado León, Ana García Carpintero, Agustín Bermejo Pastor, Mar Jiménez Cabañas, Jesús Enrique Ibáñez Vizoso.

**ID 303**

### **El Perfume.**

Eva Rodríguez Vázquez, Carmen Capella Meseguer, Joana Gonçalves Cerejeira, Isabel Santos Carrasco, Guillermo Guerra Valera, Abril Gonzaga Ramírez, María Queipo de Llano de la Viuda.

**ID 305**

### **Aripiprazol como tratamiento en combinación con clozapina para mejorar los síntomas obsesivos en la esquizofrenia refractaria.**

Ana Alvarado Dafonte, Fernando Vílchez Español, Mercedes Valverde Barea.

**ID 306**

### **Casos que enseñan: el puerilismo de Ernest Dupré (1862-1921).**

Ana Goñi Navarro, Nora Yarnoz Goñi, Judit Álvarez Borillo, Ricardo Campos Ródenas.

**ID 307**

### **”Solo me salva la fe”, y finalmente la Esketamina.**

Ana Novo Ponte, Carlos Vázquez Ventoso.

**ID 308**

### **Dificultades para el diagnóstico de un primer episodio psicótico: a propósito de un caso.**

Rodrigo Romero Jiménez, Fernando Román Rubio, Miguel Ibáñez Alario, Elsa García Rumayor, Laura Boada Antón, Patricia Fernández Solla, Raquel Meseguer Navarro, Francisco Ruiz Guerrero, Laura Cayón de la Hoz, Gabriela Estefanía Cortez Astudillo, Patricia Ijalba Vidal, Marina Pérez Herrera, Silvia Somonte Segares.

**ID 309**

### **Las cosas se complican.**

Eva Rodríguez Vázquez, Carmen Capella Meseguer, Isabel Santos Carrasco, Joana Gonçalves Cerejeira, María Queipo de Llano de la Viuda, Abril Gonzaga Ramirez, Guillermo Guerra Valera.

**ID 310**

### **Descartar Organicidad.**

Laura Boada Antón, Patricia Fernández Solla, Raquel Meseguer Navarro, Francisco Ruiz Guerrero, Laura Cayón de la Hoz Gabriela Estefanía Cortez Astudillo, Patricia Ijalba Vidal, Marina Pérez Herrera, Silvia Somonte Segares, Rodrigo Romero Jiménez Fernando Román Rubio, Miguel Ibáñez Alario, Elsa García Rumayor.

**ID 312**

### **El santuario de los virus.**

José Alberto Moreno González, María del Mar Caballero Sánchez, Marta García Martínez-Lozano, Xenia Fernández Álvaro, Sandro García Pla, Domingo Madrid García.

**ID 315**

### **He descubierto mi vocación.**

Eva Rodríguez Vázquez, Carmen Capella Meseguer, Joana Gonçalves Cerejeira, Isabel Santos Carrasco, Abril Gonzaga Ramirez, María Queipo de Llano de la Viuda, Guillermo Guerra Valera.

**ID 316**

### **Primera experiencia con lurasidona en cardiópata con episodio maniaco secundario a corticoides.**

Laura Boada Antón, Patricia Fernández Solla, Raquel Meseguer Navarro, Francisco Ruiz Guerrero, Laura Cayón de la Hoz, Gabriela Estefanía Cortez Astudillo, Patricia Ijalba Vidal, Marina Pérez Herrera, Silvia Somonte Segares, Rodrigo Romero Jiménez Fernando Román Rubio, Miguel Ibáñez Alario, Elsa García Rumayor.



## • Póster Tipo A

### ID 320

#### **El confinamiento y personas sin hogar. Una oportunidad para vincular a pacientes a las redes de salud mental.**

Gabriela Estefanía Cortez Astudillo, Patricia Ijalba Vidal, Marina Pérez Herrera, Silvia Somonte Segares, Rodrigo Romero Jiménez Fernando Román Rubio, Miguel Ibáñez Alario, Elsa García Rumayor, Laura Boada Antón, Patricia Fernández Solla, Raquel Meseguer Navarro, Francisco Ruíz Guerrero, Laura Cayón de la Hoz.

### ID 321

#### **Cuadro psicótico vs disociativo.**

Laura Boada Antón, Patricia Fernández Solla, Raquel Meseguer Navarro, Francisco Ruíz Guerrero, Laura Cayón de la Hoz, Gabriela Estefanía Cortez Astudillo, Patricia Ijalba Vidal, Marina Pérez Herrera, Silvia Somonte Segares, Rodrigo Romero Jiménez, Fernando Román Rubio, Miguel Ibáñez Alario, Elsa García Rumayor.

### ID 325

#### **De las ganas de consumir a las ganas de vivir.**

Ana Karina Rios Landeo, Rafael Rodríguez García, Claudia Bosch Ruiz, MaríaMartínez Ramírez, Roberto Esteban Sillero.

### ID 326

#### **El niño de las rabiets.**

Marina Gutiérrez Rodríguez, José Alberto Moreno Gonzalez, Mar Caballero Sanchez, Marta García Martinez.

### ID 328

#### **Compartiendo todo.**

Laura Boada, Patricia Fernández Solla, Raquel Meseguer Navarro Francisco Ruíz Guerrero, Laura Cayón de la Hoz, Gabriela Estefanía Cortez Astudillo, Patricia Ijalba Vidal, Marina Pérez Herrera, Silvia Somonte Segares, Rodrigo Romero Jiménez Fernando Román Rubio, Miguel Ibáñez Alario, Elsa García Rumayor.

### ID 330

#### **Encefalitis anti r-nmda: una patología camaleónica.**

Cortina Acevedo, Alfonso; Domínguez, Javier; Castañeda Cabrero, Carlos; Melero Lerma, Raquel; San Miguel Cuellar, Rosa; Ruiz Sanz, Francisco Carlos

### ID 331

#### **Psicosis asociada a Dercutane: A propósito de un caso.**

Miguel Pérez Carasol, Ana María González-Pinto Arrillaga, María Purificación López Peña, María Belén Arencibia Arencibia.

### ID 335

#### **Paliperidona inyectable de liberación prolongada y trastorno de ansiedad con agorafobia: un caso clínico.**

Elena Lanza Quintana, Natalia Álvarez Alvargonzález, Celia Rodríguez Turiel, Aitana María González Álvarez, Isabel Menéndez Miranda.

### ID 337

#### **Deshabitación a alcohol tras rápida mejoría cognitiva en paciente con Síndrome de Wernicke-Korsakoff.**

Marta Galindo Fuentes, Mauricio Vaughan Jurado, Pedro Neira Romeral, M<sup>a</sup> Encarnación Domínguez Ballesteros, Beatriz Mora Martín, Julia Picazo Zappino.

### ID 339

#### **Manía inducida por corticoides en adolescente con dolor crónico postraumático.**

Susana Pérez Sánchez, Israel Martin Herrero, Asunción Cutillas Fernández, Manuel Cassinello Marco.

### ID 342

#### **Esketamina intranasal en depresión resistente: a propósito de un caso.**

Irene Sanchís Marco, Llanos Conesa Burguet.

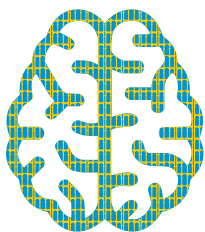

# XXIII Congreso Nacional de Psiquiatría

## • Póster Tipo A

**ID 344**

### **Síntomas extrapiramidales graves y psicosis: a propósito de un caso.**

Luis Soldado Rodríguez, Gracia María Ruiz Martínez, Mercedes Valverde Barea.

**ID 345**

### **”Tengo miedo”.**

Diego R. Mendez Mareque, MaríaPatricia Fierro Alanis, Oriol Borrul, Juan Tortajada, Paula Cotino, Nicolas Campano, Paola Saura, Julia Sanchez, Julia Camacho Lara, Raul Llaosa Scholten, Gerard Grau Roca.

**ID 346**

### **Alteraciones sensoriales y comportamientos repetitivos centrados en el cuerpo: a propósito de un caso.**

Silvia Gadea del Castillo, Diana Herrero Escudero, Alberto Miranda Sivelo.

**ID 347**

### **Broken Heart.**

Diego R. Mendez Mareque, MaríaPatricia Fierro Alanis, Juan Tortajada, Oriol Borrul, Paula Cotino, Nicolas Campano, Paola Saura, Julia Sanchez, Julia Camacho Lara, Raul Llaosa Scholten, Gerard Grau Roca.

**ID 348**

### **Eritema Multiforme Exudativo por Valproato Sódico.**

M. Martínez Querol, M. Lado Codesido, X. Mugica, I. Legorburu, J. Ossa, G. De la Cueva, P. Galagorri.

**ID 349**

### **Herramientas farmacológicas de utilidad en psicosis en el contexto de pandemia por la enfermedad COVID-19.**

Rocío Torrecilla Olavarrieta.

**ID 352**

### **Episodio psicótico en trastorno del espectro autista: una repercusión conductual inesperada.**

Helena Becerra Darriba.

**ID 353**

### **Hasta el “límite” y más allá.**

Sara Morales Vicente, Cristina María Lazo González, Sergio Ruiz Pérez, Patricia Lara Feliu, Claudia Rodríguez Valbuena.

**ID 356**

### **”Pienso arrancarme el útero”: a propósito de un caso.**

Rodrigo Romero Jiménez, Fernando Román Rubio, Miguel Ibáñez Alario, Elsa García Rumayor, Laura Boada Antón, Patricia Fernández Solla, Raquel Meseguer Navarro, Francisco Ruiz Guerrero, Laura Cayón de la Hoz, Gabriela Estefanía Cortez Astudillo, Patricia Ijalba Vidal, Marina Pérez Herrera, Silvia Somonte Segares.

**ID 365**

### **La melancolía involutiva no es una encefalopatía y psiquiatría no es neurología: ¿cómo llegar a entendernos en casos complejos?**

Sandra Oliver Hernández, Teresa Bellido Bel, David Vaquero Puyuelo, M<sup>a</sup> Antonia Gámez Gómez, Ricardo Campos Ródenas.

**ID 366**

### **A propósito de un caso: “no puedo ir a tirar la basura”.**

R. Esteban Sillero, L. Moreno Sancho, C. Ivorra Bonilla, C. Bosch Ruiz, J. Cañete Crespillo.

**ID 369**

### **Clozapina fuera de rango, potenciando con Fluvoxamina: a propósito de un caso.**

Luis Soldado Rodríguez, Ana Alvarado Dafonte, Fernando Vilchez Español.

## • Póster Tipo A

### ID 371

#### **Trastorno delirante crónico: de la incapacitación a la recuperación.**

Jose Alberto Moreno González, María del Mar Caballero Sánchez, Marta García Martínez-Lozano, Xenia Fernández Álvaro, Domingo Madrid García, Sandro García Pla.

### ID 374

#### **Sor Epilepsia.**

Jose Alberto Moreno González, María del Mar Caballero Sánchez, Marta García Martínez-Lozano, Xenia Fernández Álvaro, Domingo Madrid García, Sandro García Pla.

### ID 375

#### **"Yo no soy un enfermo, soy un defraudador": a propósito de un caso.**

Rodrigo Romero Jiménez, Fernando Román Rubio, Miguel Ibáñez Alario, Elsa García Rumayor, Laura Boada Antón, Patricia Fernández Solla, Raquel Meseguer Navarro, Francisco Ruiz Guerrero, Laura Cayón de la Hoz, Gabriela Estefanía Cortez Astudillo, Patricia Ijalba Vidal, Marina Pérez Herrera, Silvia Somonte Segares.

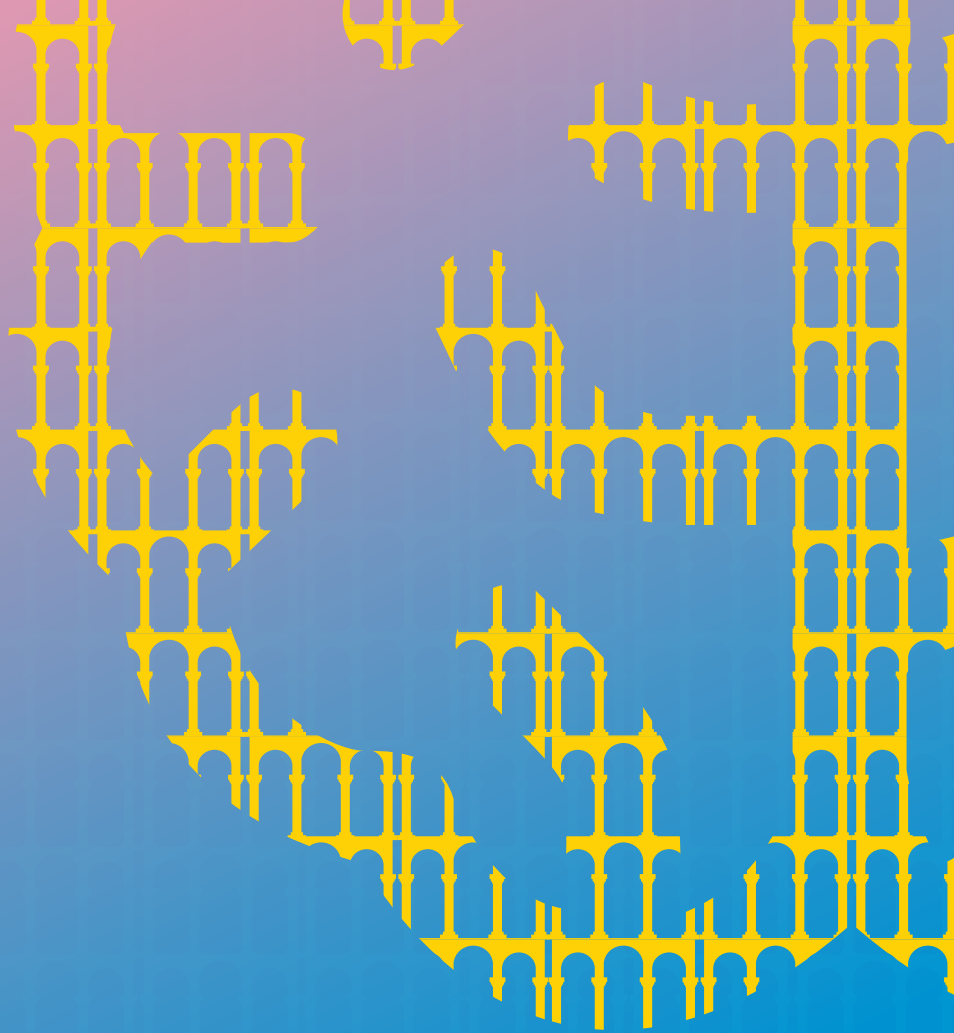

# XXIII Congreso Nacional de Psiquiatría

CONGRESO VIRTUAL

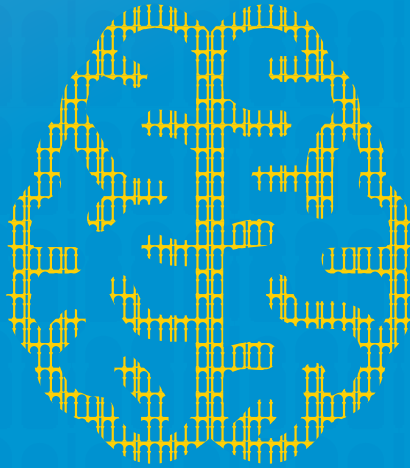

# PÓSTERES TIPO B



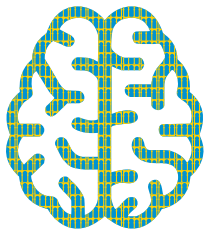

# XXIII Congreso Nacional de Psiquiatría

## • Póster Tipo B

**ID 1**

**Influencia de la alianza de trabajo en el tratamiento de pacientes con trastorno bipolar: resultados de una revisión sistemática.**

Guillermo Lahera, Alba Hernández-Gómez, Nelson Andrade-González.

**ID 3**

**Estudio del uso de Palmitato de Paliperidona (PP3M) a altas dosis en pacientes psiquiátricos largamente institucionalizados.**

A Zamora, JM Muñoz, R Oberguggenberger, J Salvà.

**ID 5**

**Rasgos antisociales y neuroticismo como predictores de conducta suicida en Trastorno Límite de la Personalidad: hallazgos preliminares.**

Íñigo Alberdi Páramo, Marina Díaz-Marsá, María Dolores Sáiz González, Germán Montero Hernández, José Luis Carrasco Perera.

**ID 6**

**Beneficios de una consulta de “adaptación al medio tras hospitalización” en pacientes con Trastorno Mental Grave.**

Ángela de Lourdes Martín Pérez, Ana Díaz Muñoz, M<sup>a</sup> del Pilar Campos Navarro, Alicia Rodríguez Hernández, M<sup>a</sup> Dolores Piqueras Acevedo, M<sup>a</sup> Laura Belinchón Ortega, Carlos Javier García Briñol, José Pedro Martínez López, Ricardo Robles Martínez.

**ID 9**

**Determinantes en la vía de administración de antipsicóticos en la unidad de hospitalización breve.**

M García, M Alonso, M Cabello, R Tizón, I Alberdi, I Leal.

**ID 10**

**Factores clave para una prescripción inteligente en la unidad de hospitalización breve.**

M Alonso, M García, M Cabello, P De La Cruz, I Leal, A Alonso.

**ID 11**

**Grado de satisfacción en pacientes con paliperidona inyectable trimestral.**

C Guinot, B Lozano, S Cervera, J García.

**ID 12**

**Características epidemiológicas de los usuarios que han iniciado tratamiento antipsicótico depot en la Unidad de Salud Mental.**

Laura González García, Patricia Lana Elola.

**ID 19**

**Influencia del Palmitato de Paliperidona en las visitas a urgencias y hospitalizaciones psiquiátricas.**

S Cervera, C Guinot, B Lozano.

**ID 20**

**Fiabilidad de la detección de la ideación autolítica de los médicos de Urgencias.**

D Hernández Calle, A Solís Ros, M Comino Brunner, C De Dios Perrino, MF Bravo Ortiz.

**ID 25**

**Alteración de los monocitos circulantes e incremento de la translación bacteriana en pacientes con Trastorno Depresivo Mayor.**

Miguel Ángel Álvarez de Mon.

**ID 26**

**La depresión mayor se asocia a alteraciones en los Linfocitos T reguladores.**

Miguel Ángel Álvarez de Mon.

**ID 30**

**¿Somos objetivos valorando a nuestros pacientes?**

Paula García Vázquez, Antonio Serrano García, Carmen Vilella Martín, Isabel González Rodríguez, Rocío Gómez Martínez, Clara M. Franch Pato, Javier Valdés Valdazo, Miguel Ángel Heredero Sanz.

## • Póster Tipo B

### ID 35

#### **Factores asociados con la morbilidad psiquiátrica medida con el GHQ-28 en una muestra representativa de la población.**

Samuel Pombo Chorto.

### ID 59

#### **Revisión eficacia y seguridad de esketamina intranasal: una nueva herramienta terapéutica.**

Mercedes Valverde Barea, Francisca Cartas Moreno, Priscila Vargas Melero.

### ID 62

#### **Revisión sistemática de la rapidez de acción de la Esketamina intranasal en el tratamiento de la depresión: Un nuevo paradigma de respuesta inmediata.**

Alejandro Fuertes-Saiz, Ana Benito Delegido, Isis Gil Miravet, Nacho Bañuls, Miquel Ivan Echeverría Gómez, Gonzalo Haro Cortés.

### ID 63

#### **Retención de pacientes con trastorno por consumo de sustancias en el hospital de día de adicciones.**

Joana Bauzà, Xavier Roca, Sandra De Andrés, Maite Madrid, Alberto Tomé, Sefa Campins, Pedro Alvarado, Santiago Duran-Sindreu.

### ID 68

#### **Suicidio: beneficio de la incorporación directa de datos forenses de los institutos de medicina legal a los registros de mortalidad.**

Beatriz Fernández Prieto, Diego J. Palao Vidal.

### ID 79

#### **Encuesta Nacional sobre el uso del Litio.**

Xabier Pérez de Mendiola Etxezarraga.

### ID 80

#### **Evaluación del Síndrome de Burnout en profesionales de salud mental.**

Mercedes Valverde Barea, Cristina Mata Castro, Priscila Vargas Melero.

### ID 82

#### **Palmitato de paliperidona trimestral en monoterapia la llave para evitar las recaídas en psicosis.**

Mercedes Valverde Barea, Mirta O. Solís, Fernando Vilchez Español.

### ID 92

#### **Prevención del suicidio mediante telemedicina: protocolo de estudio.**

Ana González-Pinto, Jessica Fernández-Sevillano, Andrea Gabilondo, Edurne Aristegui, Raquel Roca, Álvaro Iruin, José Andrés Martín, Saioa López, Purificación López, Iñaki Zorrilla.

### ID 113

#### **Alteraciones en la latencia de N2 y la amplitud de P3 se asocian con deterioro atencional en diversos trastornos psiquiátricos.**

Patricia Fernández-Palleiro, Tania Rivera-Baltanás, Daniela Rodrigues-Amorím, Sonia Fernández-Gil, María del Carmen Vallejo-Curto, María Álvarez-Ariza, Marta López-García, Cynthia Rodríguez-Jamardo, Marta Iglesias Martínez-Almeida, Luis Freiría-Martínez, María Comís-Tuche, José Luis Benavente, José Luis Fernández-Sastre, Elena de las Heras, José Manuel Olivares Carlos Spuch.

### ID 114

#### **Comunicación celular en el sistema inmune, implicación de la proteína Talin en la depresión mayor resistente.**

Cynthia Rodríguez-Jamardo, Tania Rivera-Baltanás, Marta Iglesias Martínez-Almeida, Luis Freiría-Martínez, María del Carmen Vallejo-Curto, Daniela Rodrigues-Amorím, María Comís-Tuche, José Luis Benavente, María Álvarez-Ariza, Marta López-García, Elena de las Heras, Daniel López-Ramos, José Manuel Olivares, Carlos Spuch.

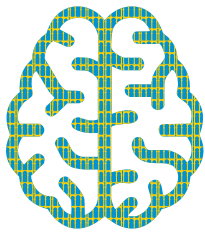

# XXIII Congreso Nacional de Psiquiatría

## • Póster Tipo B

**ID 115**

### **Identificación de nuevas propiedades bioactivas en la leche materna humana sobre el sistema nervioso central.**

Luis Freiría-Martínez, Marta Iglesias Martínez-Almeida, Tania Rivera-Baltanás, Daniela Rodrigues-Amorím, Cynthia Rodríguez-Jamardo, María Suarez-Albo, Cristina Durán Fernández-Feijoo José Ramón Fernández-Lorenzo, Natalia González-Freiría, Ana Concheiro-Guisán, Sonia Alonso-Clemente, Patricia Fernández-Palleiro, José Manuel Olivares, Carlos Spuch.

**ID 118**

### **Expresión de canales de K<sup>+</sup> dependientes de voltaje en linfocitos de esquizofrenia.**

Marta Iglesias Martínez-Almeida, Luis Freiría-Martínez, Tania Rivera-Baltanás, Daniela Rodrigues-Amorím, Cynthia Rodríguez-Jamardo, María Comís-Tuche, Marta López-García, María Álvarez-Ariza, María del Carmen Vallejo-Curto, Daniel López-Ramos, Patricia Fernández-Palleiro, Elena de las Heras, José Manuel Olivares, Carlos Spuch.

**ID 120**

### **Influencia de la cognición social como mediadora entre la reserva cognitiva y el funcionamiento psicosocial en pacientes con primeros episodios psicóticos.**

Itxaso González-Ortega, Ana González-Pinto, Susana Alberich, Enrique Echeburúa, Miguel Bernardo, Bibiana Cabrera, Silvia Amoretti, Antonio Lobo, Celso Arango, Iluminada Corripio, Eduard Vieta, Elena de la Serna, Roberto Rodríguez-Jiménez, Rafael Segarra, José Manuel López-Ilundain, Ana María Sánchez-Torres, Manuel Jesús Cuesta.

**ID 124**

### **La tomografía de la coherencia ocular como parámetro diagnóstico del deterioro de la funcionalidad en el trastorno bipolar.**

Saínza García, Edurne García-Corres, Irene Pérez-Landaluce, Purificación López, Ana María González-Pinto.

**ID 128**

### **Estudio intervencionista randomizado del efecto de la implementación de un programa de ejercicio físico sobre la funcionalidad, el deterioro neuropsicológico y el estrés oxidativo en pacientes con trastorno bipolar: protocolo.**

Edurne García Corres, Saínza García Fernández, Ilargi Gorostegi Anduaga, Sara Maldonado Martín, Lide Rementeria Etxeberria Ana María González-Pinto Arrillaga.

**ID 130**

### **Smart Remote Treatment: Medicina personalizada para el tratamiento de pacientes con Trastorno Bipolar.**

Edurne García Corres, Saínza García Fernández, Lide Rementeria Etxeberria, Patricia Vega Pérez, Iñaki Zorrilla Martínez, Ana María González-Pinto Arrillaga.

**ID 132**

### **El mayor uso de las terapias de potenciación ilustra el difícil manejo de la depresión resistente al tratamiento (DRT).**

**Resultados preliminares de un registro de datos de la práctica real en Europa, el estudio 54135419DEP4001.**

Joachim Morrens, Benoit Rive, Gino Van Dooren, Denise Umuhire, Sandra Malynn, Cristina Pagés Rivero.

**ID 134**

### **Redes sociales y estigma en el trastorno mental, una relación a resolver.**

Rebeca Domínguez Alhambra, Daniel Hernández Huerta.

**ID 136**

### **Impacto en la salud mental de pacientes gestantes en tiempos de pandemia. Coronavirus-19 (COVID 19) en España.**

Mirta Olga Solís, Mercedes Valverde Barea, Sara Jiménez Fernández.



## • Póster Tipo B

### ID 137

#### **Consumo de sustancias legales e ilegales durante la pandemia COVID-19 en población general valorando su impacto en la salud mental.**

Mercedes Valverde Barea, Mirta Olga Solís, Antonio España Osuna.

### ID 138

#### **Características clínicas y sociodemográficas de los pacientes que reingresan en Unidades de Hospitalización Psiquiátrica de Asturias.**

Carlota Moya Lacasa, Laura Lago García, Adrián Azanza Balmori, CM Álvarez Vázquez, Elisa Seijo Zazo, Isabel Menéndez Miranda Félix Jacobo Antón.

### ID 144

#### **Causas psiquiátricas de exclusión de la cirugía bariátrica.**

Carmen Vilella Martín, Antonio Serrano García, Paula García Vazquez, Isabel Gonzalez Rodríguez, Sergi Núñez Sevillano, Clara Franch Pato, Rocío Gómez Martínez.

### ID 146

#### **Nuevas tasas de remisión en depresión: Diferencias entre Esketamina intranasal + AD y otros antidepresivos estándar.**

Marta Soto Laguna.

### ID 149

#### **Abordaje de la conducta suicida con nuevas estrategias terapéuticas. Evidencias con Esketamina intranasal. Revisión bibliográfica.**

Carlos Rodríguez Gómez-Carreño, Julio Martínez Arnaiz, Luis Beato Fernández.

### ID 150

#### **Efecto diferencial del sexo en el tratamiento con Olanzapina: una revisión sistemática.**

Susana Alberich Mesa, Itxaso González-Ortega, Lide Rementería Etxeberria, Jessica Fernández-Sevillano, Ana González-Pinto Arrillaga.

### ID 152

#### **Una revisión sistemática sobre diferencias en la efectividad y efectos adversos de la Clozapina basados en el sexo.**

Susana Alberich, Jessica Fernández-Sevillano, Itxaco González-Ortega, Sainza García, Lide Rementería, Ana González-Pinto.

### ID 153

#### **Evaluación de la funcionalidad a los 12 meses en pacientes con diagnóstico reciente de esquizofrenia en tratamiento con Palmitato de Paliperidona trimestral (PP3M) en un estudio de práctica clínica real (Estudio TIME).**

Paz García-Portilla, Felisa Gómez Robina, Adolfo Benito, Paola López Rengel, Marta García Dorado.

### ID 154

#### **Estudio PINC-Q (Cuestionario de paciente, investigador, enfermera y cuidador): explorando el Impacto de Palmitato de Paliperidona trimestral (PP3M) en la práctica clínica habitual.**

Pedro Manuel Sánchez Gómez, Sergio Arqués Egea, Alfonso Pérez Poza, Paola María López Rengel, Marta García Dorado.

### ID 155

#### **Dando la nota en salud mental.**

Marta Vallvé, Alicia Casals, Ernest Martínez, Albert Pratdesava, Rosa Gonzalez, Isabel Cortés, Judith Ortega, Rocio Barros, Patricia Rodríguez, Maite Campillo.

### ID 156

#### **La salud mental te lleva al huerto.**

Alicia Casals, Marta Vallvé, Carme Daura, Rosa Urbano, Rosa M<sup>a</sup> Gonzalez Dieguez, Gabriel Moreno, Ivette Casas, Lidia Villegas, Nuria Pujol, Maite Campillo.

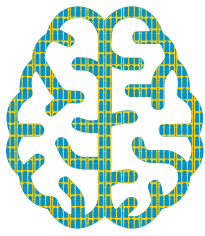

# XXIII Congreso Nacional de Psiquiatría

## • Póster Tipo B

### ID 160

#### **The effect of covid-19 pandemic on the reasons for consultation at the emergency department of a tertiary hospital.**

Ana Pérez Balaguer, Luz María Solari Heresmann, Elena Gil Benito, Pablo del Sol Calderón, Sara Boi, Belén Sanz Aranguéz, Lydia Gayubo Moreo, Rosario de Arce Cordón.

### ID 161

#### **The effect of covid-19 pandemic at the emergency department and inpatient psychiatric unit of a tertiary hospital.**

Luz María Solari Heresmann, Ana Pérez Balaguer, Elena Gil Benito, Pablo del Sol Calderón, Sara Boi, Belén Sanz Aranguéz, Lydia Gayubo Moreo, Rosario de Arce Cordón.

### ID 162

#### **Estudio sobre uso de Palmitato de Paliperidona Trimestral en el Área Sanitaria de Ourense.**

José Antoni Campos, Belén Zapata, Luis Docasar.

### ID 163

#### **Estudio sobre uso de dosis menores de Palmitato de Paliperidona Trimestral en el Área Sanitaria de Ourense.**

Jose Antonio Campos, Belén Zapata, Raquel Fraga, Luis Docasar.

### ID 166

#### **Estudio sobre uso de Palmitato de Paliperidona Trimestral en el Área Sanitaria de Ourense en paciente joven con trastorno mental grave (<40 años).**

Jose Antonio Campos Pérez, Belén Zapata, Antonio Varela, Luis Docasar.

### ID 168

#### **Evaluación de la reducción de las hospitalizaciones en pacientes con diagnóstico de esquizofrenia tratados con Palmitato de Paliperidona mensual (PP1M), Palmitato de Paliperidona trimestral (PP3M), Aripiprazol mensual (AM) y otros fármacos antipsicóticos orales (AO) en la práctica clínica en España. (Estudio HOSLOW).**

Luis Gutiérrez-Rojas, Sergio Sánchez Alonso, Paola M. López, Marta García Dorado.

### ID 170

#### **TEC en tiempos de Covid.**

Irene Alonso Salas, Claudia Gonzalez Navarro, Claudia Arán Cisneros, Unai Ortega Pozas, David Pérez Gallego, Teresa Ruiz de Azua Aspizua, Susana Albelda Esteban, Leticia Morado San Segundo, Paola Llorens Vidal, Olaia Euba García.

### ID 172

#### **Nueva Generación de Antidepresivos basados en la Modulación de los Receptores de Glutamato/GABA.**

Sergio Benavente López.

### ID 177

#### **Protocolo de evaluación de la capacidad de decidir en pacientes con internamiento no voluntario.**

Juan José Arechederra Aranzadi, Ester Luisa Silva Potí, Marta Galindo Fuentes, Beatriz Mora Martín, Julia Picazo Zappino.

### ID 179

#### **¿Cómo prefieren nuestros pacientes que se les llame? Un estudio sobre nomenclatura en salud mental.**

Víctor Avellón Juárez, José Cervera Martínez, María del Cerro Arastey, Irene Juez Primo, Karl Knecht, José Martínez Raga.

## • Póster Tipo B

### ID 180

#### **¿Se prescriben benzodiazepinas de forma adecuada a los pacientes ancianos?**

Jordana Cases Gras, Alicia Ávila Franco, Samuel López Fernández, Sara Vega Castellote, Karl Knecht.

### ID 182

#### **Tratamiento psicofarmacológico y tea: una revisión bibliográfica.**

Celia Rodríguez Turiel, Natalia Álvarez Alvargonzález, Aurelio José Álvarez Fernández, Elena Lanza Quintana.

### ID 183

#### **Perfil clínico-epidemiológico de pacientes hospitalizados con diagnóstico al alta de primer episodio psicótico.**

Paula Mollà Roig, Óscar Bueno Sáinz, Sandra Oliver Hernández, Ricardo Campos Rodenas.

### ID 193

#### **Trauma infantil en una muestra de pacientes con psicosis y hermanos no afectados.**

Rebeca Hernández Antón, Gerardo Gutiérrez Talavera, Lucía Moreno Izco, María Zandío Zorrilla, Ana Sánchez Torres.

### ID 202

#### **Primeras experiencias clínicas con cariprazina.**

R. Esteban Sillero, L. Moreno Sancho, C. Ivorra Bonilla, J. Cañete Crespillo.

### ID 207

#### **Programa Integrado de Prevención de Conductas Suicidas.**

Beatriz Fernández Prieto, Annabel Cebrià Meca, Diego J. Palao.

### ID 218

#### **Características clínicas de los pacientes con Trastorno Mental Grave que ingresan en las Unidades de Hospitalización Psiquiátrica de Asturias.**

Laura Lago García, Félix Jacobo Antón, Adrián Azanza Balmori, Elisa Seijo Zazo, Isabel Menéndez Miranda, Carina Ludwig, Carlota Moya Lacasa.

### ID 221

#### **Gafes o quejicas. Con la estadística hemos topado.**

D García Martínez, D Hernández-Calle, M comino-Brunner, A Solís Ros, MF Bravo Ortiz.

### ID 222

#### **El delirium en tiempos de pandemia.**

Alberto Gonzalo Santiago Moreno, Irene Cuevas Íñiguez, Alejandro Callizo Silvestre.

### ID 227

#### **Demencia vs depresión, la importancia del diagnóstico precoz de los trastornos neurocognitivos.**

Mercedes Valverde Barea, Mirta O. Solís, F. Cartas.

### ID 231

#### **Funcionamiento psicosocial y variables clínicas en el Trastorno Bipolar, ¿a quién deteriora más la enfermedad?**

Isabel Merí Abad, Sonia Vidal Rubio, Jorge Tejera Núñez, Elizabeth Moreno Soldado, Joan Vila Francés, Vicent Balanzá Martínez.

### ID 232

#### **Mascarillas y cognición social: un reto para la comunicación.**

Leticia Fontecha Banegas, María Martín Velasco, Irene Cuevas Íñiguez, Irene Moreno Alonso.

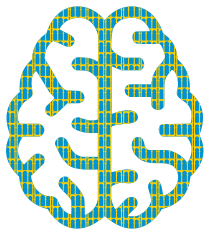

# XXIII Congreso Nacional de Psiquiatría

## • Póster Tipo B

**ID 233**

### **Deterioro funcional en el Trastorno Bipolar según variables clínicas, ¿cuándo deteriora la enfermedad?**

Sonia Vidal Rubio, Isabel Merí Abad, Jorge Tejera Núñez, Elizabeth Moreno Soldado, Joan Vila Francés, Vicent Balanzá Martínez.

**ID 234**

### **Evaluación de los síntomas negativos en esquizofrenia: influencia de la sintomatología depresiva.**

Clara Martínez-Cao, María Paz García-Portilla, Leticia García-Álvarez, Lorena de la Fuente, Francesco Dal Santo, Ángela Velasco, Leticia González Blanco, Paula Zurrón Madera, Eduardo Fonseca Pedrero, Teresa Bobes Bascarán, Pilar Saiz, Julio Bobes.

**ID 237**

### **Antidepresivos en población anciana: revisión bibliográfica.**

I Cuevas Iñiguez, I Moreno Alonso, L Fontecha Banegas, M Martín Velasco.

**ID 240**

### **Trastorno bipolar y estadiaje según el deterioro funcional : ¿Qué pasa en el mundo real?**

Jorge Tejera Núñez, Elizabeth Moreno Soldado, Isabel Merí Abad, Carlos Ribera Viñes, Joan Vila Francés, Vicent Balanzá Martínez, Sonia Vidal Rubio.

**ID 241**

### **¿Por qué Esketamina intranasal y no Ketamina intravenosa?**

I Páramo Parada, M Gascón González, JM Portes Cruz, A Fernández Monterroso, X André Rodríguez, M Arrojo Romero, E Paz Silva.

**ID 242**

### **Del gas hilarante a los “Whippits”: historia y stories del óxido nitroso.**

Raquel Fraga Martínez, David Simón Lorda, Sandra Rodríguez Ramos.

**ID 245**

### **El consumo de alcohol y tabaco como estrategia de afrontamiento para hacer frente a la pandemia y confinamiento por coronavirus (COVID-19) en España.**

Clara Martínez-Cao, Lorena de la Fuente, Isabel Menéndez Miranda, Ángela Velasco, Paula Zurrón, Ainoa García Fernández, Leticia García-Álvarez, Pilar Saiz, María Paz García-Portilla, Julio Bobes.

**ID 249**

### **Impacto del COVID-19 en la organización y funcionamiento de las Unidades de Hospitalización Breve (UHB) de Psiquiatría en España.**

José Manuel Montes Rodríguez, Daniel Hernández Huerta.

**ID 251**

### **Intentos de suicidio durante el confinamiento por COVID19 en Valladolid.**

M. Queipo de Llano de la Viuda, L. Gallardo Borge, I Santos Carrasco, J.A. Blanco Garrote.

**ID 254**

### **Pacientes con SARS CoV-2 y delirium atendidos por el Servicio de Interconsulta del Hospital General del Sant Boi.**

Mercedes Álvarez Herranz, Angelica Cuautle Bastida, Marta Rimblas Rodríguez, Luisa Baladón Higuera.

**ID 255**

### **Mortalidad en pacientes con infección SARS-CoV-2 y delirium atendidos por el servicio de interconsulta de psiquiatría del Parc Sanitari Sant Joan de Déu.**

Angelica Cuautle Bastida, Mercedes Álvarez Herranz, Marta Rimblas Rodríguez, Luisa Baladón Higuera.

## • Póster Tipo B

### ID 256

#### **Manejo farmacológico del delirium en pacientes con infección SARS CoV-2 atendidos por el Servicio de Interconsulta del Parc Sanitari Sant Joan de Déu.**

Mercedes Álvarez Herranz, Angelica Cuautle Bastida, Marta Rimblas Rodríguez, Luisa Baladón Higuera.

### ID 259

#### **Nuevas fronteras en depresión resistente: Esketamina intranasal y tratamiento a largo plazo.**

G Mancebo Fernández, L Andrés Rodríguez, A Paniagua Velasco, C Aymerich Nicolàs, J Blanco Vilches, D Gómez de Guimaraes, B Pedruzo Bagazgoitia, J Pérez Cepeda, E Sesma Pardo, MA González Torres.

### ID 271

#### **Descompensación psicótica en pacientes con Trastorno Mental Grave (TMG) en las unidades de Agudos del Hospital de Zamudio durante el primer mes de confinamiento por la pandemia COVID-19.**

Leticia Morado San Segundo, Maider Sánchez Pérez, Claudia González Navarro, Irene Pilar Alonso Salas, Claudia Arán Cisneros, David Jorge Pérez Gallego.

### ID 274

#### **Impacto sobre el sueño debido a la pandemia por COVID-19 en una muestra española.**

Francesco Dal Santo, Leticia González-Blanco, Clara Álvarez-Vázquez, Pedro A. Marina González, Gonzalo Paniagua Calzón, Leticia García-Álvarez, Lorena de la Fuente-Tomás, Pilar A. Sáiz, María Paz García-Portilla, Julio Bobes.

### ID 280

#### **Personas de otras culturas ingresadas en uha de psiquiatría: perfil clínico-asistencial y barrera lingüística.**

Óscar Bueno Sáinz, Paula Mollà Roig, Ana Goñi Navarro, Ricardo Campos Ródenas, Clara Mostalac Guiral.

### ID 281

#### **Conducta suicida atendida en el servicio de urgencias de Psiquiatría de Lérida durante la pandemia COVID-19.**

María Irigoyen Otiñano, Deborah Fuentes Casany, Laura Arenas Pijoan, Giovanni Torterolo, Marta Sánchez Cazalilla, Marc Agraz Bota, Margarita Puigdevall Ruestes.

### ID 284

#### **Perfil de pacientes trasladados a UHA desde otras plantas de hospitalización y perfil de pacientes trasladados a otras plantas de hospitalización desde UHA, a cargo de la Unidad de Psiquiatría Psicossomática y de Enlace (UPPE).**

Teresa Bellido Bel, María Belén García Cacho, Sandra Oliver Hernández, David Vaquero Puyuelo, Ricardo Campos Ródenas.

### ID 285

#### **Perfil clínico-evolutivo de pacientes trasladados a la unidad de hospitalización de adultos de psiquiatría por haber presentado intentos de suicidio de alta letalidad.**

David Vaquero Puyuelo, María Celigueta Caso, Nora Yáñez Goñi Teresa Bellido Bel, Ricardo Campos Ródenas.

### ID 287

#### **Empatía médica en residentes y tutores de servicios participantes en neurociencias.**

Belén del Pino-Arcos, Judith Álvarez- Borillo, Laura Minguez, A Goñi-Navarro, Ricardo Campos-Ródenas.

### ID 289

#### **Debut de patología psiquiátrica durante el estado de alarma.**

Teresa Ruiz de Azua Aspizua, Claudia Arán Cisneros, David Jorge Pérez Gallego, Susana Albelda Esteban, Paola Llorens Vidal, Unai Ortega Pozas, Claudia González Navarro, Irene Alonso Salas, Leticia Morado San Segundo, Edurne Basterreche Eizaguirre, Estíbaliz Gordo Rodríguez, Eva Garnica de Cos, Begoña Urresti Iruretagoyena, Maider Prieto Etxebeste.

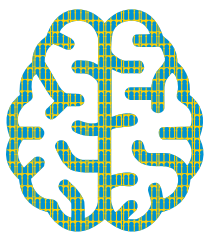

# XXIII Congreso Nacional de Psiquiatría

## • Póster Tipo B

**ID 290**

### **Patología afectiva y Covid-19.**

Claudia Arán Cisneros, Teresa Ruiz de Azúa Aspizua, David Jorge Pérez Gallego, Susana Albelda Esteban, Paola Llorens Vidal, Unai Ortega Pozas, Claudia González Navarro, Irene Alonso Salas, Leticia Morado San Segundo, Estíbaliz Gordo Rodríguez, Edurne Basterreche Eizaguirre, Begoña Urresti Iruretagoyena, Eva Garnica de Cos, Mainer Prieto Etxebeste.

**ID 291**

### **Características del Delirium en el anciano en el ámbito hospitalario.**

María Asunción Cutillas Fernández, Manuel Cassinello Marco, Susana Pérez Sánchez.

**ID 294**

### **¿Quién se suicida? Perfil clínico- asistencial de personas fallecidas por suicidio tras ingreso en Unidad de Hospitalización.**

Nora Yáñez Goñi, Andrea Jiménez Mayoral, Ana Goñi Navarro, Belén Del Pino Arcos, Ricardo Claudio Campos Ródenas

**ID 297**

### **Atenciones realizadas en el servicio de urgencias de Psiquiatría durante las distintas etapas del confinamiento.**

Marc Agraz Bota, Deborah Fuentes Casany, Marta Sánchez Cazalilla, Giovanni Torterolo, Laura Arenas Pijoan, Margarita Puigdevall Ruestes, María Irigoyen Otiñano.

**ID 298**

### **Tasas de suicidio en población infanto-juvenil española (1999-2018).**

Nora Yáñez Goñi, Adriana Goñi Sarries, Jose Javier López Goñi Ricardo Claudio Campos Ródenas.

**ID 302**

### **¿Varía la decisión de ingreso hospitalario durante el Estado de Alarma Sanitaria por pandemia COVID-19?**

Giovanni Torterolo, Deborah Fuentes Casany, Marc Agraz Bota, Marta Sánchez Cazalilla, Laura Arenas Pijoan, Margarita Puigdevall Ruestes, María Irigoyen Otiñano.

**ID 304**

### **Estudio preliminar de suicidios consumados durante el confinamiento por COVID- 19 en Valladolid**

Isabel de la M. Santos Carrasco, Laura Gallardo Borge, María Queipo de Llano de la Viuda, Joana I. Gonçalves Cerejeira, Carmen Capella Meseguer, Eva Rodríguez Vázquez, Guillermo Guerra Valera, Abril Gonzaga Ramírez, Jose Antonio Blanco Garrote.

**ID 311**

### **La influencia del confinamiento por pandemia COVID en el paciente psicótico.**

Laura Arenas Pijoan, Marta Sánchez Cazalilla, Giovanni Torterol, Marc Agraz Bota, Deborah Fuentes Casany, Margarita Puigdevall Ruestes, María Irigoyen Otiñano.

**ID 313**

### **Urgencias de psiquiatría en el hospital Vega Baja: estudio descriptivo.**

Marina Gutiérrez Rodríguez, Isabel Lopez, José Alberto Moreno, Mar Caballero Sanchez, Marta García Martínez, Juan Manuel Pomares.

**ID 322**

### **Análisis de factores causales modificables en las intoxicaciones por carbonato de litio.**

Sergio Conde Rey, Aurora Alonso Gómez, Elena De Las Heras Liñero, Tania Rivera Baltanás, Karen Pinto Tapia.

## • Póster Tipo B

### ID 323

#### **Presos del miedo: estudio sobre el impacto en las urgencias psiquiátricas de la pandemia COVID-19.**

Fernando Vílchez Español, Ana Alvarado Dafonte, Mercedes Valverde Barea.

### ID 329

#### **Perfil clínico-asistencial de la actividad en unidad de hospitalización de adultos de psiquiatría en el periodo álgido de la pandemia.**

Judit Álvarez Borillo, Belén Del Pino Arcos, Óscar Bueno Sainz, Concepción De La Cámara Izquierdo, Ricardo Campos Ródenas.

### ID 332

#### **Evaluación de la detección precoz de autismo en la infancia.**

Susana Pérez Sánchez, Israel Martín Herrero, Asunción Cutillas Fernández, Manuel Cassinello Marco.

### ID 333

#### **Evaluación de síntomas de toc en escolares y respuesta al tratamiento con aripiprazol.**

Susana Pérez Sánchez, Israel Martín Herrero, Asunción Cutillas Fernández, Manuel Cassinello Marco.

### ID 334

#### **Creencias de personal sanitario sobre el Trastorno de la Personalidad.**

Susana Pérez Sánchez, Israel Martín Herrero, Asunción Cutillas Fernández, Manuel Cassinello Marco.

### ID 336

#### **Análisis del impacto de la pandemia por Covid-19 en el área de Segovia a través del programa de psiquiatría de enlace.**

Diana Herrero Escudero, Alberto Miranda Sivelo, Silvia Gadea del Castillo.

### ID 338

#### **Terapia con insulina en Psiquiatría: historia y stories.**

Sandra Rodríguez Ramos, David Simón Lorda, Raquel Fraga Martínez, María Belén Zapata Quintela, Nathanael Domínguez Osorio.

### ID 340

#### **Evaluación de la introducción de antipsicóticos de larga duración en primeros episodios psicóticos en un equipo de intervención precoz.**

Diego R. Méndez Mareque, María Patricia Fierro Alanis, Paula Cotino, Juan Tortajada, Oriol Borrull, Nicolás Campano, Paola Saura, Julia Sánchez, Julia Camacho Lara, Raúl Llaosa Scholten, Gerard Grau Roca.

### ID 341

#### **Análisis de los factores que influyen en la sobrecarga del cuidador de trastornos psiquiátricos en la infancia.**

Susana Pérez Sánchez, Israel Martín Herrero, Asunción Cutillas Fernández, Manuel Cassinello Marco.

### ID 354

#### **Presentación psiquiátrica en encefalitis por anticuerpos anti-receptores nmda.**

Helena Becerra Darriba.

### ID 357

#### **Incidencia de SARS-CoV-2 en pacientes psiquiátricos en una población de Vizcaya.**

Juan Pablo González Briceño, Janire Cabezas Garduño, Sara Fuertes Soriano, Mayte López Atanes, María Recio Barbero, Margarita Sáenz Herrero, José Ignacio Eguíluz Uruchurtu.

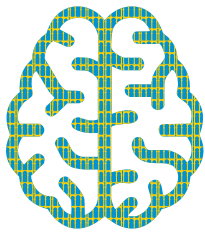

# XXIII Congreso Nacional de Psiquiatría

## • Póster Tipo B

### ID 358

#### **TEC en tiempos de SARS-CoV-2: cambios en el protocolo y análisis comparativo de 29 casos antes y durante el periodo de confinamiento.**

Iria Páramo Parada, Marta Gascón González, Álvaro Fernández Monterroso, Xosé María André Rodríguez, Manuel Arrojo Romero, E Paz Silva.

### ID 359

#### **Valoración de efectividad, efectos secundarios y adherencia terapéutica de Lisdexanfetamina en el tratamiento del TDAH en edad pediátrica.**

Silvia Gadea del Castillo, Diana Herrero Escudero, Alberto Miranda Sivelo.

### ID 364

#### **Tratamiento materno con litio y trayectorias de lactancia: datos farmacocinéticos.**

María Luisa Imaz, Mercè Torra, Dolors Soy, Maite Martín, Lluïsa Garcia-Esteve, Klaus Langorh, y Rocío Martín-Santos.

### ID 367

#### **Microbiota y trastorno bipolar: una revisión sistemática**

Mercedes Valtueña García, Miguel Sobredo Vega, Laura Lago García, Carina Ludwig, Aida González Suárez, Jaime López Fernández, Covadonga Huergo Lora, Sergio Ocio León, Marcelo Arancibia, Humberto Pizarro Amigo.

### ID 368

#### **Asociación entre la adicción a la comida en pacientes afectos de obesidad y rasgos de personalidad y conductas alimentarias disfuncionales.**

Aida de Arriba-Arnau, Màrian Monteverde Melich, Pol Gámez, Mercè Sanz, Laura Pajares, Mercedes Ortiz, Joan Seguí.

### ID 370

#### **Herramientas farmacológicas en la depresión del paciente anciano.**

Álvaro Moleon Ruiz.



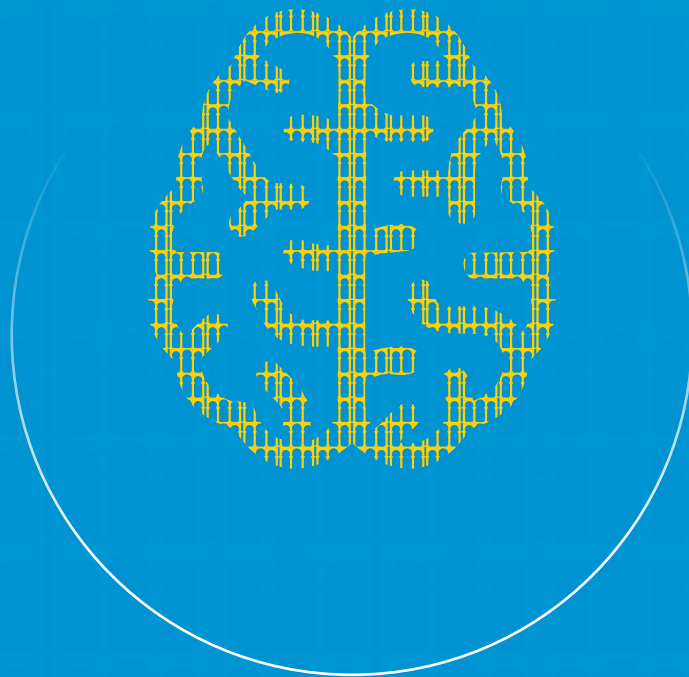

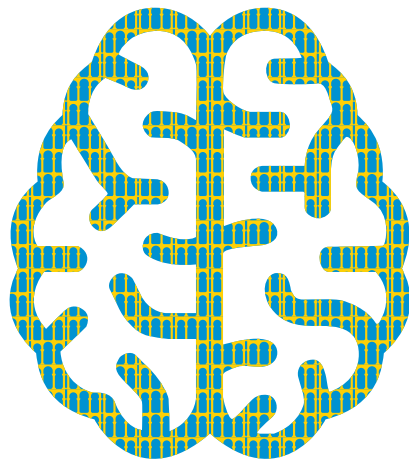

## CONGRESO VIRTUAL



VIAJES *El Corte Inglés*  
CONGRESOS CIENTÍFICO-MÉDICOS

SECRETARÍA TÉCNICA  
Alberto Bosch, 13 • 28014 Madrid  
Tel.: +34 91 330 05 65  
E-mail: [cnp@viajeseci.es](mailto:cnp@viajeseci.es)