

XXVI Congreso Nacional de Psiquiatría

23 A 25 DE NOVIEMBRE DE 2023
SALAMANCA

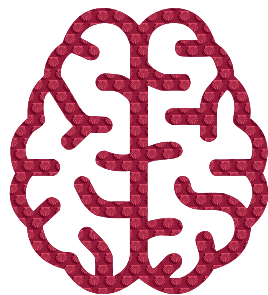

PROGRAMA



23 A 25 DE NOVIEMBRE DE 2023
SALAMANCA



FEPSM



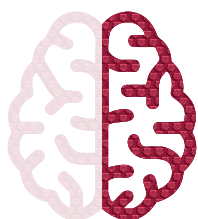

ÍNDICE

- 05 Carta de Bienvenida**
- 06 Comités**
- 07 Acreditación Congreso**
- 08 Sesión Pósteres y Catering**
- 09 App del Congreso**
- 10 Foro Social**
- 11 Cronogramas**
- 19 Programa**
 - 20 Jueves, 23 de noviembre**
 - 29 Viernes, 24 de noviembre**
 - 33 Sábado, 25 de noviembre**
- 39 Pósteres. Modalidad A**
- 51 Pósteres. Modalidad B**
- 65 Comunicaciones Orales. Modalidad Póster**
- 69 Simposio y Actividades Satélite**
- 74 Plano Exposición Comercial**
- 75 Empresas Colaboradoras**

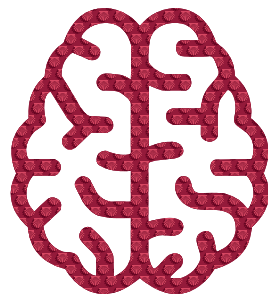

23 A 25 DE NOVIEMBRE DE 2023
SALAMANCA



FEPSM



sociedad española de psiquiatría y salud mental

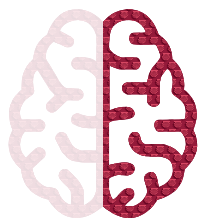

CARTA DE BIENVENIDA

Estimados amigos y colegas,

Desde el **Comité Organizador del XXVI Congreso Nacional de Psiquiatría** os invitamos a participar en una nueva edición, que tendrá lugar en **Salamanca, los días 23, 24 y 25 de noviembre de 2023.**

Desde este Comité trabajamos para que el Congreso Nacional de Psiquiatría sea, un año más, el encuentro más relevante de la psiquiatría en España, foro de intercambio científico y social entre todos los profesionales de nuestra disciplina.

Para que esto sea posible, animamos a todos los socios de la Sociedad Española de Psiquiatría y Salud Mental a presentar propuestas para el programa general en las categorías de Simposios, Encuentros con el Experto, Proyectos de Investigación Pioneros, Cursos, Talleres, así como Pósteres y Comunicaciones Orales.

En el Palacio de Congresos y Exposiciones de Castilla y León en Salamanca hablaremos durante tres días de los últimos avances científicos y de investigación, debatiremos sobre los temas más actuales de nuestra profesión, las sesiones plenarias estarán protagonizadas por grandes nombres de la psiquiatría y, sobre todo, compartiremos nuestras experiencias, intercambiaremos conocimientos, y siempre con el firme compromiso de crear un marco de unión en torno a la psiquiatría.

Desde aquí también queremos animar e invitar especialmente a los más jóvenes a participar en esta nueva edición del Congreso Nacional de Psiquiatría que, sin duda, será para ellos el lugar idóneo para exponer sus trabajos y ampliar sus horizontes.

Esperamos y deseamos poder saludaros en Salamanca, Ciudad Patrimonio de la Humanidad, en esta nueva edición del Congreso Nacional de Psiquiatría.

Un cordial saludo,

Comité Organizador

XXVI Congreso Nacional de Psiquiatría

COMITÉ ORGANIZADOR

Dr. Manuel Martín Carrasco

Presidente SEPSM y Presidente Comité Organizador

Dr. Víctor Pérez Sola

Presidente FEPSM

Dra. Llanos Conesa Burguet

Secretaria SEPSM

Dra. Marina Díaz Marsá

Vicepresidenta SEPSM

Dr. Carmelo Pelegrín Valero

Comité Ejecutivo SEPSM

Dra. Llanyra García Ullán

Complejo Asistencial Universitario de Salamanca

Dr. Ángel Luis Montejo González

Hospital Universitario de Salamanca. Universidad de Salamanca

Dr. Carlos Roncero Alonso

Complejo Asistencial Universitario de Salamanca. Universidad de Salamanca

COMITÉ CIENTÍFICO

Dra. Marina Díaz Marsá

Vicepresidenta SEPSM y Presidenta Comité Científico

Dr. Luis Agüera Ortiz

Dr. Benedicto Crespo Facorro

Dr. Manuel Ángel Franco Martín

Dra. Leticia González Blanco

Dra. Ángela Ibáñez Cuadrado

Dr. José Manuel Montes Rodríguez

Dra. Blanca Morera Pérez

Dr. José Manuel Olivares Díez

Dra. Marta Torrens Melich

Vocales

COMITÉ EJECUTIVO SEPSM

Dr. Manuel Martín Carrasco

Presidente

Dra. Llanos Conesa Burguet

Secretaria

Dra. Marina Díaz Marsá

Vicepresidenta

Dra. Pilar Saiz Martínez

Vicesecretaria

Dra. Ángela Ibáñez Cuadrado

Dr. Carmelo Pelegrín Valero

Dr. Manel Sánchez Pérez

Dr. Luis Agüera Ortiz

Vocales

Dr. Luis Gutiérrez Rojas

Vocal Investigadores de Referencia

Dr. Gonzalo Salazar de Pablo

Vocal Jóvenes Investigadores Acreditados

COMITÉS

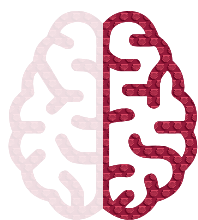

ACREDITACIÓN CONGRESO



EACCME®

European Accreditation Council for Continuing Medical Education

Certificate

THE XXVI NATIONAL CONGRESS OF PSYCHIATRY 2023

Salamanca, Spain 23/11/2023 - 25/11/2023

Organized by **Spanish Society of Psychiatry and Mental Health (SEPSM)**

has been accredited by the European Accreditation Council for Continuing Medical Education (EACCME®)

for a maximum of **17** European CME credits (ECMEC®s).

Accreditation Statement

Each medical specialist should claim only those credits that he/she actually spent in the educational activity.

Through an agreement between the European Union of Medical Specialists and the American Medical Association, physicians may convert EACCME® credits to an equivalent number of AMA PRA Category 1 Credits™. Information on the process to convert EACCME® credits to AMA credits can be found at <https://edhub.ama-assn.org/pages/applications>.

Live educational activities occurring outside of Canada, recognised by the UEMS-EACCME® for ECMEC® credits are deemed to be Accredited Group Learning Activities (Section 1) as defined by the Maintenance of Certification Program of the Royal College of Physicians and Surgeons of Canada.

Information regarding the conversion of EACCME® credits

Credit will be converted based on one (1) hour of participation equalling one credit for all activities. Physicians wishing to convert EACCME® credits to AMA PRA Category 1 Credit™ will be required to access the AMA website at <https://edhub.ama-assn.org/pages/applications> to obtain the necessary paperwork and instructions. Physicians and other health care professionals will be required to pay a processing fee to the AMA.

For other countries, please contact the relevant national/regional accreditation authority.

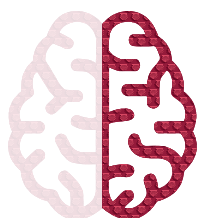

SESIÓN PÓSTERES Y CATERING

Horarios:

- Jueves, 23 noviembre de 13 a 14 h.
- Viernes, 24 noviembre de 13 a 14 h.

Zona:

- Planta Baja - Zona Patio de los Naranjos

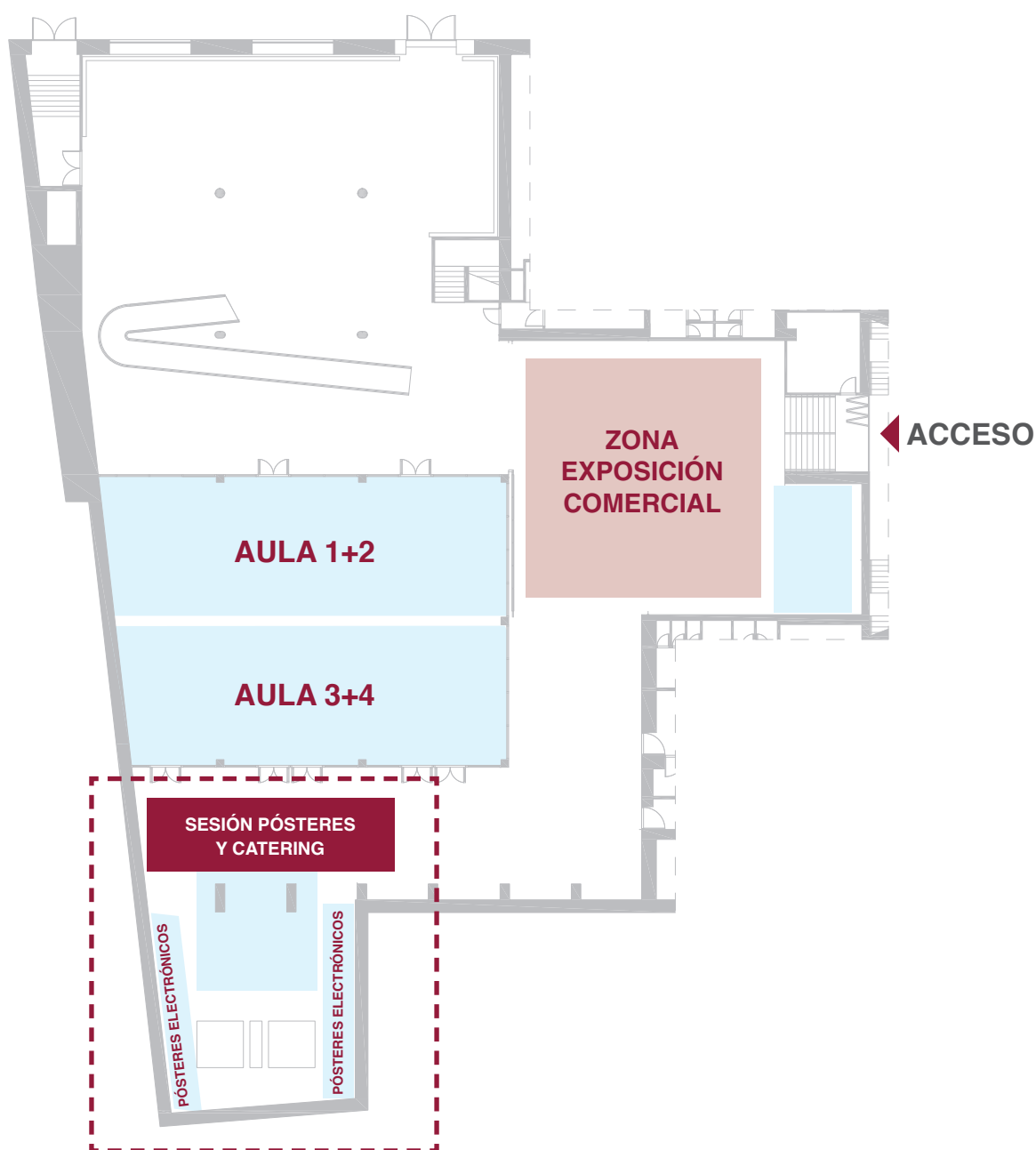



APP Congreso Nacional de Psiquiatría

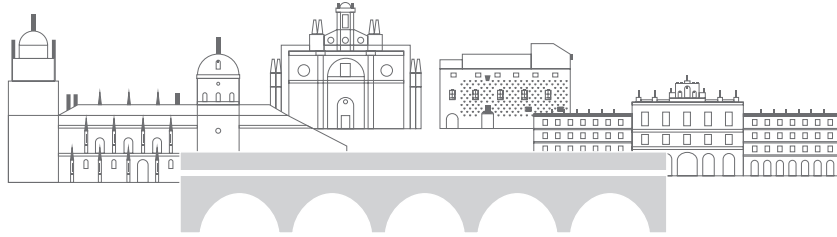

DESCÁRGATE
NUESTRA APP

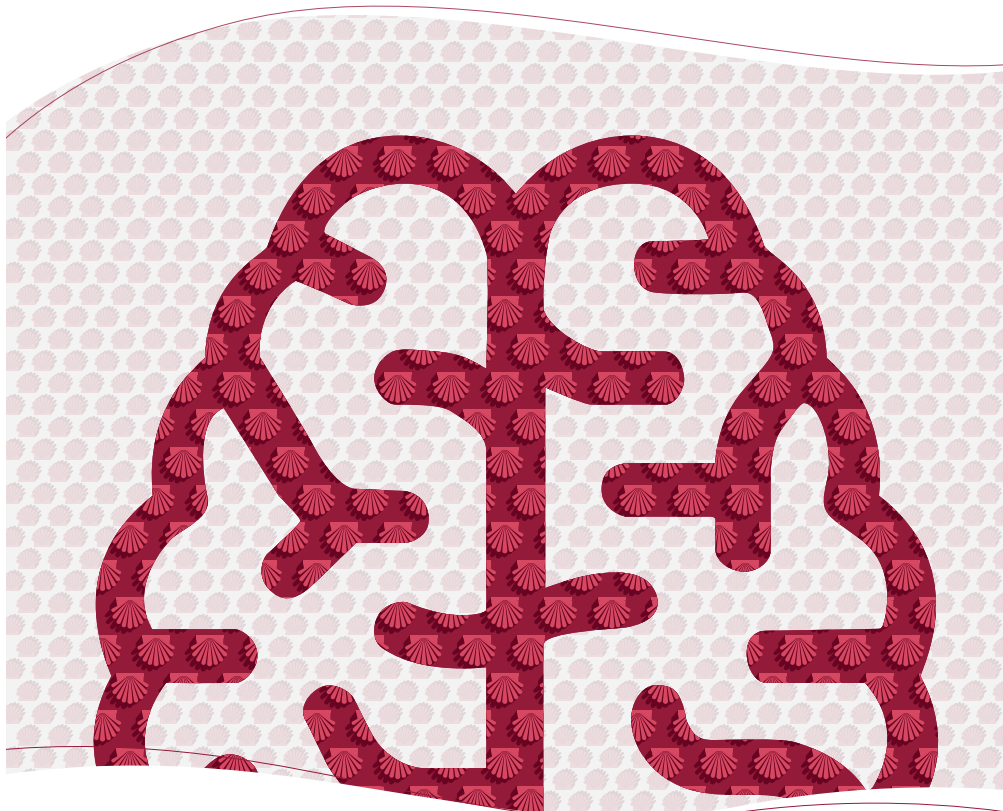

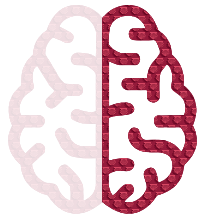

FORO SOCIAL



MIÉRCOLES, 22 DE NOVIEMBRE



SALA DE PINTURAS

Colegio Arzobispo Fonseca
Calle Fonseca, 4 - Salamanca

19:00

Coordinadoras:

Dra. Marina Díaz Marsá.

Vicepresidenta SEPSM y Presidenta Comité Científico CNP.

Dra. Ángela Ibáñez Cuadrado.

Comité Ejecutivo SEPSM.

Ponentes:

- D. Bartolomé Mengual de la Viuda.
Asociación Salud Mental Salamanca AFEMC.
- D. Alberto Gómez García. Periodista.
Autor del libro "Contra el silencio".
- D. Alberto Sanz García.
Pianista.

20:00

Coloquio ponentes y coordinadoras.

- Turno de preguntas.

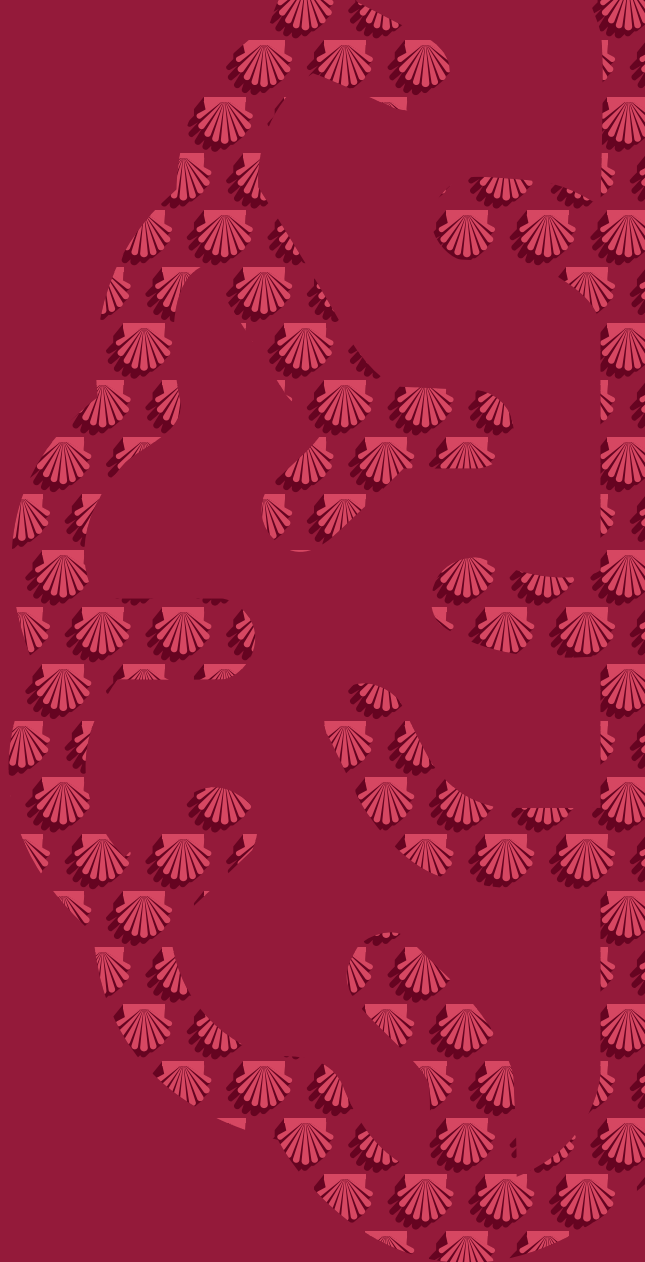

CRONOGRAMA



HORA	MAYOR (VIRTUAL)	HORA	MENOR
	SIMPOSIO		ENCUENTRO CON EL EXPERTO
09:00 10:00	ID 32 Mortalidad en los trastornos mentales: ¿qué ocurre en España?	09:00 10:00	ID 28 Una mirada transcultural a la identidad individual y social
	CURSO		ENCUENTRO CON EL EXPERTO
10:00 12:00	ID 19 Innovaciones en el tratamiento con sales de litio	10:00 11:00	ID 57 Actualización en comportamiento suicida: desde la formación continuada a la prevención
			TALLER
		11:00 12:00	ID 75 Guía de intervenciones psicológicas para personas con psicosis
			TALLER
12:00 13:30	LIBRO BLANCO DE PSIQUIATRÍA	12:00 13:00	ID 77 ¿Qué debe saber un psiquiatra sobre el sueño y sus trastornos?
14:00 15:00	SIMPOSIO SATÉLITE		
	SIMPOSIO		DEBATE
15:00 16:00	ID 40 Tratamientos con Psicodélicos en Psiquiatría	15:00 16:00	Trastornos depresivos refractarios. ¿Cómo lo abordamos? Desde la psicoterapia a la neurobiología
	SIMPOSIO		TALLER
16:00 17:00	ID 7 La relevancia de los factores ambientales tempranos en el origen, curso y respuesta al tratamiento en enfermedad mental	16:00 17:00	ID 91 Problemas legales en la práctica clínica psiquiátrica
	ENCUENTRO CON EL EXPERTO		
17:00 18:00	ID 18 Sistemas de salud inteligentes (Learning Healthcare Systems) en Psiquiatría	17:00 18:00	FORO SPANISH JOURNAL OF PSYCHIATRY AND MENTAL HEALTH. "Nuestra revista, nuestra imagen internacional"
18:00 19:00	SESIÓN PLENARIA / Dra. Natalia Chechko Neural correlates of depression in women across the reproductive lifespan: Postpartum neuroplasticity and the attendant risk and modulatory factors		
19:00 20:00	SIMPOSIO SATÉLITE	19:00 20:00	SIMPOSIO SATÉLITE



HORA	ENSAYOS	HORA	AULA 1+2	HORA	AULA 3+4
09:00 10:00	CIBERSAM	09:00 10:00	SIMPOSIO	09:00 09:30	PROYECTO INVESTIGACIÓN PIONERO
	ID 11 Trastorno Bipolar		ID 93 Los Trastornos de la Personalidad en el siglo XXI		ID 79 La necesidad de implantar un protocolo de riesgo suicida en hospitalización de Psiquiatría y unidades médico-quirúrgicas
10:00 11:00	SIMPOSIO	10:00 11:00	COMUNICACIONES ORALES	10:00 10:30	ID 14 Terapia breve integrativa y neurocognitiva para adultos jóvenes con trastorno de la personalidad borderline: un modelo de estudio de gestión de la impulsividad (intervención SINTYA Short Integrative Neurocognitive Therapy for Young Adults)
	ID 51 Trastorno del Espectro del Autismo y funcionalidad en la vida adulta		ID 14 ID 165 ID 102 ID 266 ID 116 ID 331		ID 72 Variaciones epigenómicas asociadas al curso de los estados mentales de alto riesgo y fases iniciales de psicosis en adolescentes. Estudio de seguimiento a 2 años
11:00 12:00	CIBERSAM	11:00 12:00	COMUNICACIONES ORALES	11:00 12:00	SIMPOSIO
	ID 2 Depresión y Prevención del Suicidio		ID 335 ID 536 ID 394 ID 722 ID 510		ID 37 Bases biológicas y mecanismos fisiopatológicos asociados a la aparición y curso de trastornos del neurodesarrollo en recién nacidos prematuros
12:00 13:00	SIMPOSIO	12:00 13:00	Mesa MIRES. Recomendaciones de "No hacer" en Psiquiatría y Salud Mental	12:00 13:00	ENCUENTRO CON EL EXPERTO
	ID 20 Inflamación en psicosis: ¿puede ser útil en la práctica clínica?		ID 66 Alteraciones del metabolismo del sodio en trastornos mentales y/o asociados al uso de psicofármacos		
		13:00 14:00	CONCURSO GUÍAS CLÍNICAS	13:00 14:00	COMUNICACIONES ORALES ID 78 ID 306 ID 691 ID 256 ID 459 ID 704
15:00 17:00	CURSO	15:00 16:00	PRESENTACIÓN LIBROS	15:00 16:00	SIMPOSIO
	ID 56 Guías clínicas y su impacto real en la práctica asistencial		Un ensayo sobre la maldad		ID 5 Avanzando en el tratamiento de los pacientes con psicosis: el papel de la metacognición y el entrenamiento metacognitivo
		16:00 17:00	PRESENTACIÓN	16:00 17:00	SIMPOSIO
			Guía de Casos Clínicos		ID 60 Estimulación magnética transcraneal: utilidad clínica y avances en trastornos afectivos, TOC y otras patologías
17:00 18:00	SIMPOSIO	17:00 18:00	SIMPOSIO COLEGIO DE PSIQUIATRAS EMÉRITOS	17:00 18:00	TALLER
	ID 29 Trastornos de la conducta alimentaria: límites de su definición clínica actual		ID 71 Uso en la práctica clínica de los nuevos criterios de la CIE 11 para los trastornos mentales		



CRONOGRAMA

VIERNES, 24 DE NOVIEMBRE

HORA	MAYOR (VIRTUAL)	HORA	MENOR
	SIMPOSIO		SIMPOSIO
09:00 10:00	ID 25 Atención al adolescente en situación de crisis: una perspectiva multicéntrica	09:00 10:00	ID 6 Heterogeneidad clínica y biológica de las psicosis y sus posibles biotipos
10:00 11:00	SESIÓN PLENARIA / Prof. Carlos Blanco Adicciones en Psiquiatría hoy		
11:00 12:00	ACTO INSTITUCIONAL		
	SIMPOSIO		SIMPOSIO
12:00 13:00	ID 82 Neuromodulación en la depresión resistente: en la senda de la psiquiatría de precisión	12:00 13:00	ID 3 Prevención en Psiquiatría: ¿es posible?, ¿quién?, ¿cuándo?, ¿cómo?
		13:00 14:00	Sesión: Sección Jóvenes Psiquiatras SEPSM
14:00 15:00	SIMPOSIO SATÉLITE	14:00 15:00	SIMPOSIO SATÉLITE
	CURSO		SIMPOSIO
16:00 18:00	ID 16 Curso intensivo en Terapia Electroconvulsiva (TEC) de la SEPSM	16:00 17:00	ID 31 ¿Qué sabemos de la reserva cognitiva en el trastorno mental grave?
		17:00 18:00	DEBATE Suicidio y eutanasia. Tan lejos, tan cerca
18:00 19:00	SESIÓN PLENARIA / Prof. David Nutt Psychedelics in Psychiatry		
19:00 20:00	ASAMBLEA SEPSM		



HORA	ENSAYOS	HORA	AULA 3+4
	CIBERSAM		ENCUENTRO CON EL EXPERTO
09:00 10:00	ID 10 Innovación terapéutica	09:00 10:00	ID 17 Actualización en prevención de TCA
	CIBERSAM		SIMPOSIO
12:00 13:00	ID 4 Esquizofrenia	12:00 13:00	ID 88 Existió un riesgo incrementado de suicidio en España, durante la pandemia por COVID-19? Evidencia empírica y lecciones aprendidas
13:00 14:00	PREMIOS SERPAI Y ASAMBLEA SERP	13:00 14:00	CINE FORUM - PRESENTACIÓN DOCUMENTAL: "MI CABEZA ME HACE TRAMPAS"
14:00 15:30	SIMPOSIO SATÉLITE		
	SIMPOSIO		TALLER
16:00 17:00	ID 13 El efecto de las complicaciones obstétricas en los primeros episodios psicóticos	16:00 17:00	ID 39 Trauma y Suicidio: evidencias y formas de Prevención
	ENCUENTRO CON EL EXPERTO		SIMPOSIO
17:00 18:00	ID 34 La Psiquiatría ante los negacionistas de la enfermedad mental	17:00 18:00	ID 54 Disbiosis intestinal y alteraciones de la permeabilidad intestinal en depresión, esquizofrenia y trastorno bipolar



HORA	MAYOR (VIRTUAL)	HORA	MENOR
	ENCUENTRO CON EL EXPERTO		TALLER
09:30 10:30	ID 73 Intervención precoz para la psicosis en América Latina y el mundo anglosajón: un mismo objetivo, dos realidades diferentes	09:30 10:30	ID 84 Envejecimiento y Psicopatología: centrados en la prevención
10:30 11:30	SESIÓN PLENARIA / Dra. Christina E. Wierenga New perspectives in the neurobiology of Eating Disorders		
	CURSO		DEBATE
11:30 13:30	ID 50 Simulación en Psiquiatría. Depresión y Ansiedad	11:30 12:30	La psiquiatría y ley trans: retos y oportunidades
		12:30 13:30	SIMPOSIO ID 12 Fenotipos de conducta suicida: digital, social, severo
	SIMPOSIO		SIMPOSIO
13:30 14:30	ID 42 Implicación del BDNF en la respuesta antidepressiva: desde la intervención dietética hasta el tratamiento con Esketamina o Terapia Electroconvulsiva	13:30 14:30	ID 55 Investigaciones en Salud Mental basadas en registros clínicos electrónicos: utilidades prácticas del Big Data sanitario



HORA	ENSAYOS	HORA	AULA 3+4
	CIBERSAM		COMUNICACIONES ORALES
09:30 10:30	ID 9 Avances en Trastornos Psicósomáticos, de Ansiedad y del Control de Impulsos	09:30 10:30	ID 169 ID 545 ID 237 ID 645 ID 301
	SIMPOSIO		COMUNICACIONES ORALES
11:30 12:30	ID 33 Intervención temprana en psicosis 2.0: evolución hacia un modelo asistencial más efectivo e inclusivo	11:30 12:30	ID 311 ID 685 ID 527 ID 736
	DEBATE		TALLER
12:30 13:30	Abordaje integral del Enfermo Mental Grave: de la Institución a la Recuperación	12:30 13:30	ID 44 Introducción a la Psicoterapia Focalizada en la Transferencia en los Trastornos de la Personalidad
	CIBERSAM		SIMPOSIO
13:30 14:30	ID 8 Psiquiatría del niño y adolescente	13:30 14:30	ID 74 Soluciones digitales para resolver el problema de la salud mental en atención primaria

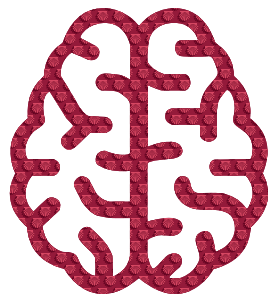

23 A 25 DE NOVIEMBRE DE 2023
SALAMANCA



FEPSM



sociedad española de psiquiatría y salud mental

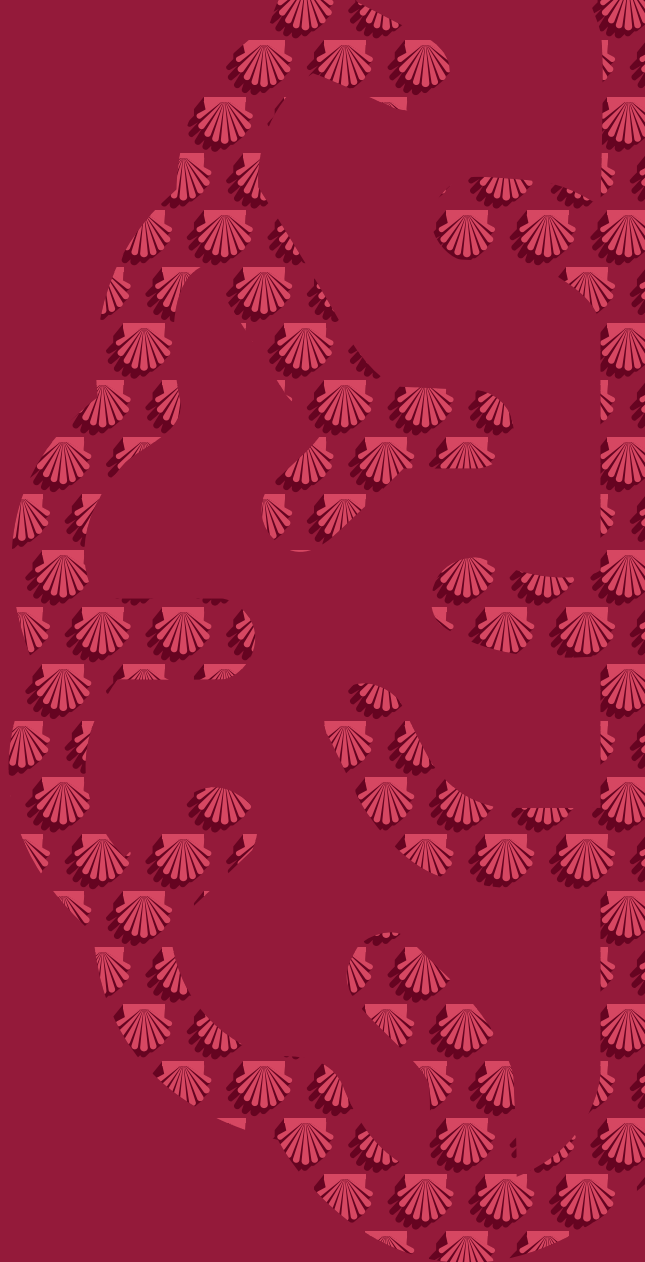

PROGRAMA

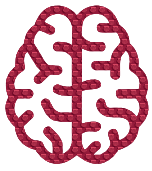

XXVI Congreso Nacional de Psiquiatría



JUEVES, 23 DE NOVIEMBRE



MAYOR (VIRTUAL)

09:00 - 10:00

ID 32 - SIMPOSIO

Mortalidad en los trastornos mentales: ¿qué ocurre en España?

Moderador: Manuel J. Cuesta Zorita.

- M-PEP: Estudio de la mortalidad en una cohorte de primeros episodios psicóticos en Navarra.
Lucía Moreno Izco.
- Mortalidad y años de vida perdidos en personas con trastornos mentales: resultados de una cohorte basada en registros sanitarios de la región de Cataluña.
Beatriz Olaya Guzmán.
- Mortalidad en esquizofrenia. Situación en España.
José Guzmán Parra.

10:00 - 12:00

ID 19 - CURSO

Innovaciones en el tratamiento con sales de litio.

- Tratamiento con sales de litio en fases tempranas y fundamento de su efecto procognitivo.
Ana González-Pinto Arrillaga.
- Manejo clínico de litio en trastorno bipolar y otras enfermedades.
José Manuel Crespo Blanco.
- Tolerabilidad y manejo de efectos adversos.
José Manuel Crespo Blanco.

12:00 - 13:30

LIBRO BLANCO DE PSIQUIATRÍA

Moderadora: Marina Díaz Marsá.

- Presentación Libro Blanco de Psiquiatría.
Manuel Martín-Carrasco.
- El futuro de la atención psiquiátrica en España.
Victor Pérez Sola.
- Debate.

14:00 - 15:00

SIMPOSIO SATÉLITE

15:00 - 16:00

ID 40 - SIMPOSIO

Tratamientos con Psicodélicos en Psiquiatría.

- Mecanismos de acción de los psicodélicos clásicos.
Irene de Caso Fernández-Sedano.
- Psicodélicos en el tratamiento de la depresión.
Victor Pérez Sola.
- Tratamientos con psicodélicos en psiquiatría: normas y regulación.
Luis Caballero Martínez.

16:00 - 17:00

ID 7 - SIMPOSIO

La relevancia de los factores ambientales tempranos en el origen, curso y respuesta al tratamiento en enfermedad mental.

Moderadora: Lourdes Fañanás Saura.

- Maternal stress, placenta biology, and trajectories of risk for mental disorders.
Gianluca Ursini.
- Experiencias de Maltrato durante la infancia y pronóstico clínico del trastorno mental infanto-juvenil: EPI_Young Stress Project.
Soledad Romero Celso.
- Marcadores biológicos de la disfunción del eje HHA y del sistema inmunitario en niños y adolescentes expuestos a maltrato infantil.
Lourdes Fañanás Saura.
- Uso de la Terapia basada en Eye Movement Desensitization and Reprocessing (EMDR) en pacientes con trastorno mental e historia de eventos traumáticos.
Benedikt Lorenz Amann.



JUEVES, 23 DE NOVIEMBRE

MAYOR (VIRTUAL)

17:00 - 18:00

ID 18 - ENCUENTRO CON EL EXPERTO

Sistemas de salud inteligentes (Learning Healthcare Systems) en Psiquiatría.

Moderadora: Ángela Ibáñez Cuadrado.

- Carlos Blanco.
- Jerónimo Sáiz Ruiz.

18:00 - 19:00

SESIÓN PLENARIA

Neural correlates of depression in women across the reproductive lifespan: Postpartum neuroplasticity and the attendant risk and modulatory factors.

Moderador: José Manuel Montes Rodríguez.

- Dra. Natalia Checkko.

19:00 - 20:00

SIMPOSIO SATÉLITE

MENOR

09:00 - 10:00

ID 28 - ENCUENTRO CON EL EXPERTO

Una mirada transcultural a la identidad individual y social.

Moderador: Miguel Ángel González Torres.

- La transculturalidad entendida como viaje identitario y su influencia en la atención en salud mental.
Marie Rose Moro.

10:00 - 11:00

ID 57 - ENCUENTRO CON EL EXPERTO

Actualización en comportamiento suicida: desde la formación continuada a la prevención.

Moderadora: Pilar Alejandra Sáiz Martínez.

- Philippe Courtet.

11:00 - 12:00

ID 75 - TALLER

Guía de intervenciones psicológicas para personas con psicosis.

Moderadora: Susana Ochoa Güerre.

- Benedicto Crespo Facorro.
- Eva M^a Grasa Bello.
- Rafael Penadés Rubio.

12:00 - 13:00

ID 77 - TALLER

¿Qué debe saber un psiquiatra sobre el sueño y sus trastornos?

- Trastornos del sueño.
Sonia Carratalá Monfort.
- Un abordaje práctico del insomnio.
Francesca Cañellas Dolz.
- Terapia cognitivo-conductual para tratamiento del insomnio.
Manuel de Entrambasaguas Barretto.

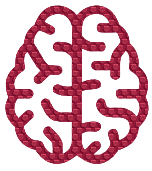

XXVI Congreso Nacional de Psiquiatría



JUEVES, 23 DE NOVIEMBRE



MENOR

15:00 - 16:00

DEBATE

Trastornos depresivos refractarios. ¿Cómo lo abordamos? Desde la psicoterapia a la neurobiología.

Moderador: Carmelo Pelegrín Valero.

- Arantza Madrazo Maza.
- Javier García Campayo.

16:00 - 17:00

ID 91 - TALLER

Problemas legales en la práctica clínica psiquiátrica.

Moderador: Julio Antonio Guija.

- Lucas Giner Jiménez.
- María Núñez Bolaños.

17:00 - 18:00

Foro Spanish journal of psychiatry and mental health. "Nuestra revista, nuestra imagen internacional."

- La crisis de los revisores de artículos científicos: realidad y oportunidad.
Benedicto Crespo-Facorro.
- Coloquio 2023: una odisea en el espacio de las revistas de la SEPSM.
Guillermo Lahera Forteza.
Benedicto Crespo-Facorro.

19:00 - 20:00

SIMPOSIO SATÉLITE



ENSAYOS

09:00 - 10:00

ID 11 - CIBERSAM

Trastorno Bipolar.

Moderadora: Esther Jiménez Martínez.

- ¿Existe relación entre la disbiosis intestinal y la inflamación periférica en el Trastorno Bipolar?
Leticia González Blanco.
Manuel José Couce Sánchez.
- Trastorno bipolar y estilo de vida. Aplicaciones de modelos predictivos en la clínica.
Iñaki Zorrilla Martínez.
Ana González-Pinto Arrillaga.
- El sistema de recompensa en la manía: hallazgos de neuroimagen con la tarea MID (Monetary Incentive Delay).
Ana Aquino Servin.
Elena Rodríguez-Cano.
- Nuevos abordajes en el adulto mayor con trastorno bipolar.
Brisa Solé.
Laura Montejo Egido.
- Altered leukocyte DDR1 methylation, childhood trauma and suicidal behavior in bipolar disorder.
Elisabet Vilella Cuadrada.



JUEVES, 23 DE NOVIEMBRE



ENSAYOS

10:00 - 11:00

ID 51 - SIMPOSIO

Trastorno del Espectro del Autismo y funcionalidad en la vida adulta.

Moderador: Jorge Lugo Marín.

- Relación entre las funciones ejecutivas y las actividades de la vida diaria en población adulta con TEA.
Manuel Ángel Franco Martín.
- FAST-ASD una escala para valoración de la funcionalidad en población adulta con TEA.
Laura Gisbert Gustemps.
- Posibilidades de optimizar el tratamiento farmacológico al incorporar la farmacogenética en la práctica clínica.
Pura Ballester Navarro.

11:00 - 12:00

ID 2 - CIBERSAM

Depresión y prevención del suicidio.

Moderador: Diego Palao Vidal.

- Carga sintomática neuropsiquiátrica en los trastornos neurodegenerativos. Impacto del circuito corteza prefrontal-núcleos serotoninérgicos del rafe en el control de los estados depresivos.
María Sancho Alonso.
- Aportaciones del estudio mediante neuroimagen funcional de la conectividad cortico-subcortical al diagnóstico de depresión mayor en edades avanzadas.
Virginia Soria Tomás.
- Resultados de respuesta y seguridad en la depresión resistente al tratamiento tras la estimulación cerebral profunda del giro cingulado subcalloso: estudio de seguimiento a largo plazo.
Carlo Alemany Santamaría.
- Depresión e ideas de suicidio en el personal sanitario durante la pandemia de COVID-19: de la epidemiología a la intervención.
Roberto Mediavilla Torres.

12:00 - 13:00

ID 20 - SIMPOSIO

Inflamación en psicosis: ¿puede ser útil en la práctica clínica?

Moderador: David Fraguas Herráez.

- Utilidad clínica de los recuentos y ratios de células sanguíneas inflamatorias en las fases tempranas de los trastornos psicóticos.
Miquel Bioque Alcázar.
- Biomarcadores de inflamación sistémica y de disbiosis intestinal en pacientes con esquizofrenia: posibles implicaciones clínicas.
Leticia González Blanco.
- Marcadores de inflamación periférica, alteraciones cerebrales estructurales y evolución clínica en primeros episodios psicóticos.
Alba Toll Privat.

15:00 - 17:00

ID 56 - CURSO

Guías clínicas y su impacto real en la práctica asistencial.

Moderadora: Marina Díaz-Marsá.

- Trastornos esquizofrénicos.
Miquel Bernardo Arroyo.
- Trastornos bipolares.
Iria Grande i Fullana.
- Trastornos afectivos.
Miquel Roca Bennasar.

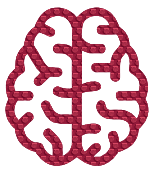

XXVI Congreso Nacional de Psiquiatría



JUEVES, 23 DE NOVIEMBRE



ENSAYOS

17:00 - 18:00

ID 29 - SIMPOSIO

Trastornos de la conducta alimentaria: límites de su definición clínica actual.

Moderador: Francisco J. Vaz Leal.

- Estimulación magnética transcraneal y neurobiología de los TCA.
Luis Beato Fernández.
- ¿Es la anorexia un auténtico trastorno mental?
Luis Rojo Moreno.
- Endofenotipos en los TCA: más allá de las clasificaciones diagnósticas actuales.
Marina Díaz Marsá.



AULA 1+2

09:00 - 10:00

ID 93 - SIMPOSIO

Los Trastornos de la Personalidad en el siglo XXI.

Moderador: José Luis Carrasco Perera.

- Autolesiones no autolíticas en los adolescentes con rasgos límite: etiología y formas de abordaje.
Marc Ferrer Vinardell.
Natalia Calvo Piñero.
- La regulación emocional en el TLP: la práctica importa.
Joaquim Soler Rivaldi.
- Competencia de las personas con Trastornos de la Personalidad en la toma de decisiones.
Marta Leonor del Pozo.

10:00 - 11:00

COMUNICACIONES ORALES

Moderadores:

**José Manuel Montes Rodríguez.
Begoña Vicente Hernández.**

ID 14

Asociación entre el uso de pantallas y el riesgo de suicidio en el proyecto SESSAMO (Seguimiento de Estudiantes de Secundaria para valorar salud mental y obesidad).

- Almudena Sánchez-Villegas, Adriana Goñi Sarries, Leticia Morata Sampaio, María Jesús Oliver Cutillas, Nora Yáñez Goñi, Azucena Díez Suárez, Guillermo Pirez Mora.

ID 102

Retraso en la prescripción de clozapina ¿peores resultados clínicos?

- Leticia Irene Muñoz-Manchado, José Ildelfonso Pérez-Revuelta, Miquel Bernardo, Natalia Mosteiro-Grela, Yulia Worbe, Luis Jiménez-Suarez, Emilio Fernández-Egea.

ID 116

Estudio ecológico para evaluar el perfil y el manejo de pacientes con Trastorno Depresivo Mayor tratados con dosis optimizadas de duloxetina en consultas de psiquiatría (Estudio Óptima).

- Narcis Cardoner Álvarez.

**JUEVES, 23 DE NOVIEMBRE****AULA 1+2****ID 165**

Medicina personalizada en la terapia con aripiprazol inyectable de liberación prolongada.

- Alicia Rial Pérez, María Vidal Millares, Cristina Mondelo García, Marta Pou Álvarez, Enrique José Bandín Vilar, María José Durán Maseda, Francisco Toja Camba, Irene Zarra Ferro, Olalla Maroñas Anxo Fernández Ferreiro, Angel Carracedo.

ID 266

Estudio del grosor retiniano como posible biomarcador de la respuesta al litio en el Trastorno Bipolar.

- Juan Pablo Chart Pascual, Carmen Martín Requena, Andrea Flores Ceballos, Irene Pérez de Landaluce, Iñaki Zorrilla Martínez, Ana González-Pinto Arrillaga.

ID 331

El gen Disrupted In Schizophrenia 1 (DISC1) como potencial mediador de los marcadores dermatoglíficos del neurodesarrollo en la esquizofrenia.

- Alejandro Sotero Moreno, Mónica Moreira, Noemí Hostalet, María Guardiola Ripoll, María Giralt López, Salvador Miret, Lourdes Fañanás, Mar Fatjó-Vilas.

11:00 - 12:00

COMUNICACIONES ORALES**Moderadores:**

José Manuel Olivares Díez.

Llanyra García Ullán.

ID 335

Factores de riesgo asociados a la conducta suicida entre población inmigrante en España.

- Yolanda Sánchez Carro, Alejandro de la Torre-Luque, Marina Díaz-Marsá, Annabel Cebrià, Jennifer Fernández-Fernández, Jorge Andreo-Jover, Matilde Élices, Miguel Ruiz-Veguilla, Natalia Roberto, Iñaki Zorrilla, Víctor Pérez Solà.

ID 394

Análisis de los Síntomas Extrapiramidales en una muestra de Primeros Episodios Psicóticos.

- José Suárez Campayo, Joaquín Galvañ García, Celso Arango López, Covadonga Martínez Díaz-Caneja.

ID 510

Experiencias de maltrato infantil aumentan el riesgo de Carga Alostática en niños y adolescentes expuestos, con y sin trastorno psiquiátrico actual.

- Nerea Moreno Gamazo, Laia Marqués Feixa, Soledad Romero, Pilar Santamarina-Pérez, Ariadna Mas, Jorge Moya-Higueras, Marta Rapado-Castro, Hilario Blasco-Fontecilla, Iñaki Zorrilla, Mireia Forner-Puntonet, Maite Ramírez, María José Muñoz, Lourdes Fañanás.

ID 536

Variaciones genéticas y epigenéticas del gen del receptor de glucocorticoides (NR3C1) y cognición en el trastorno depresivo mayor.

- Alex Ferrer Alberti, Javier Labad, Neus Salvat Pujol, Mikel Urretavizcaya, Roser Obrador Font, José M. Menchón, Diego Palao, Carles Soriano Mas, Javier Costas, Marta Barrachina, Ángel Carracedo, Virginia Soria.

ID 722

Diferencias en el reconocimiento de emociones faciales entre el trastorno bipolar y otros diagnóstico psiquiátricos: una revisión sistemática y metaanálisis.

- Michele De Prisco, Vincenzo Oliva, Giovanna Fico, Laura Montejo, Chiara Possidente, Lorenzo Bracco, Lydia Fortea, Gerard Anmella, Diego Hidalgo-Mazzei, Michele Fornaro, Andrea de Bartolomeis, Alessandro Serretti, Andrea Murru, Eduard Vieta, Joaquim Radua.

12:00 - 13:00

MESA MIRES. Recomendaciones de “No hacer” en Psiquiatría y Salud Mental.

Moderadora: Llanos Conesa Burguet.

- Rafael Bravo Toledo.
- Carmen Moreno Ruiz.

13:00 - 14:00

CONCURSO GUÍAS CLÍNICAS

Moderadores: Llanos Conesa Burguet, Ricardo López Escribano y Marién Martín de Argila Lorente.

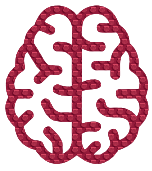

XXVI Congreso Nacional de Psiquiatría



JUEVES, 23 DE NOVIEMBRE



AULA 1+2

15:00 - 16:00

PRESENTACIÓN LIBROS

Un ensayo sobre la maldad.

Leopoldo Ortega-Monasterio.

16:00 - 17:00

PRESENTACIÓN

Guía de Casos Clínicos.

Moderador: Juan Luis Prados Ojeda.

17:00 - 18:00

SIMPOSIO COLEGIO DE PSIQUIATRAS EMÉRITOS

Moderadora: Rosa M^a Yáñez Sáez.

- Psicoterapia de las crisis.
José Luis González de Rivera Revuelta.
- Demencia y depresión en la población general de mayores. La contribución de proyecto ZARADEMP.
Antonio Lobo Satue.
- Fenotipo digital conductual. Hacia una nueva psicopatología.
Jesús de la Gándara Martín.
- ¿Quiénes tienen más propensión a la adicción a Internet?
Manuel Gurpegui Fernández de Legaria.



AULA 3+4

09:00 - 09:30

ID 79 - PROYECTO INVESTIGACIÓN PIONERO

La necesidad de implantar un protocolo de riesgo suicida en hospitalización de Psiquiatría y unidades médico-quirúrgicas.

- María Irigoyen Otiñano.

09:30 - 10:00

ID 81 - PROYECTO INVESTIGACIÓN PIONERO

Estudio DELICAT: aspectos fisiopatológicos y comorbilidades en DELirium y CATatonia.

- David Sanagustín Bosqued.

10:00 - 10:30

ID 14 - PROYECTO INVESTIGACIÓN PIONERO

SINTYA: terapia breve integrativa y neurocognitiva para adultos jóvenes con trastorno de la personalidad borderline.

Moderador: Jorge López Castromán.

- Clementine Estric.

10:30 - 11:00

ID 72 - PROYECTO INVESTIGACIÓN PIONERO

Variaciones epigenómicas asociadas al curso de los estados mentales de alto riesgo y fases iniciales de psicosis en adolescentes. Estudio de seguimiento a 2 años.

Moderador: Pablo Navalón Rodríguez.

- Antecedentes y objetivos.
Pablo Navalón Rodríguez.
- Metodología y resultados esperados.
Julia Buesa Lorenzo.



JUEVES, 23 DE NOVIEMBRE



AULA 3+4

11:00 - 12:00

ID 37 - SIMPOSIO

Bases biológicas y mecanismos fisiopatológicos asociados a la aparición y curso de trastornos del neurodesarrollo en recién nacidos prematuros.

Moderadora: Laura Pina Camacho.

- Biomarcadores de estrés oxidativo e inflamación en orina de recién nacidos prematuros extremos: rol predictivo en la aparición de trastornos del espectro del autismo.

Alejandro Téllez Gómez.

- Trayectorias tempranas del neurodesarrollo en recién nacidos muy prematuros y mediadores ambientales: resultados ePrime Study.

Mireia Solerdelcoll Arimany.

- Epigenética y gran prematuridad: estudio de seguimiento longitudinal en dos cohortes españolas.

Xaquín Gurriarán Bas.

12:00 - 13:00

ID 66 - ENCUENTRO CON EL EXPERTO

Alteraciones del metabolismo del sodio en trastornos mentales y/o asociados al uso de psicofármacos.

- Javier Labad Arias.

13:00 - 14:00

COMUNICACIONES ORALES

Moderadores:

Leticia González Blanco.

Carlos Llanes Álvarez.

ID 78

Opinión de los residentes de psiquiatría sobre la formación especializada en psiquiatría en España.

- José Esteve Aznar, Juan Pablo Carrasco Picazo, Jon Iñaki Etxeandía Pradera, Eduardo Jesús Aguilar García-Iturrospe.

ID 256

Predicción del riesgo suicida en gestantes, mediante la utilización de un método de Aprendizaje Automático (Inteligencia Artificial).

- Mirta Olga Solís Correa, Sara Jiménez Fernández, Cristina Mata Castro, Isabel Contreras Pérez.

ID 306

Deterioro de la densidad mineral ósea provocada por hiperprolactinemia iatrogénica por antipsicóticos. Estudio caso control.

- Ángel Luis Montejo, María Esther Martín, José Ángel Badell, Bárbara Buch, María Josefa López, María Teresa Arias, María Dolores Corrales, María Carolina Bermejos, María Yanira Santana, Juan Matias, María Josefa Matias, Tomás Martín, Claudia Matos, Benjamín Cortés, Rubén De Alarcón, Clara Isabel Fombellida, José María Acosta.

ID 459

Los sulcal pits como marcadores de diferencias sexuales en el neurodesarrollo.

- Noemí Hostalet, Pilar Salgado-Pineda, Yasser Alemán-Gómez, Erick J. Canales-Rodríguez, Raymond Salvador, Edith Pomarol-Clotet, Mar Fatjó-Vilas.

ID 691

Dificultades y problemas conductuales de niños y adolescentes con síndrome de deleción 22q11 según la percepción de sus padres.

- Hayford Abrokwa Acheampong, Elisa Rodríguez-Toscano, Miriam Ayora, Celso Arango López, Covadonga M. Díaz-Caneja.

ID 704

Descripción de la asistencia de psiquiatría geriátrica en la unidad de hospitalización domiciliaria del Hospital Sagrat Cor 2020-2023.

- Tomás Castelló Pons, Alba Martínez Muelas, Mònica López Isern, Napoleón Evanan Quispe, Irina Falguera Sabi, Raquel Martínez Pérez, Alejandro Venegas Solá, Manel Pérez Sánchez.

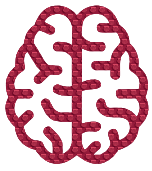

JUEVES, 23 DE NOVIEMBRE



AULA 3+4

15:00 - 16:00

ID 5 - SIMPOSIO

Avanzando en el tratamiento de los pacientes con psicosis: el papel de la metacognición y el entrenamiento metacognitivo.

Moderador: Juan José Carballo Beloso.

- Entrenamiento metacognitivo para personas con un primer episodio psicótico.
Susana Ochoa Güerr.
- Insight y Metacognición en esquizofrenia: ¿Puede el entrenamiento metacognitivo mejorar el insight?
Javier David López Moríñigo.
- Cognición y conducta suicida en primeros episodios psicóticos.
Aina Sastre Buades.

16:00 - 17:00

ID 60 - SIMPOSIO

Estimulación magnética transcraneal: utilidad clínica y avances en trastornos afectivos, TOC y otras patologías.

Moderadora: Pilar Sierra San Miguel.

- Introducción, presentación: aspectos prácticos de una unidad de EMT.
Pilar Sierra San Miguel.
- EMT en trastornos afectivos resistentes. De la clínica a la investigación. Importancia de los protocolos acelerados.
Yolanda Cañada Pérez.
- EMT en Trastorno Obsesivo Compulsivo. Experiencia clínica y últimos hallazgos en investigación.
Andrés Roig Traver.
- EMT como herramienta terapéutica en otros trastornos mentales: experiencia clínica y hallazgos en investigación.
Álvaro Moleón Ruiz.

17:00 - 18:00

ID 71 - TALLER

Uso en la práctica clínica de los nuevos criterios de la CIE 11 para los trastornos mentales.

- *José Luis Ayuso Mateos*



VIERNES, 24 DE NOVIEMBRE



MAYOR (VIRTUAL)

09:00 - 10:00

ID 25 - SIMPOSIO

Atención al adolescente en situación de crisis: una perspectiva multicéntrica.

Moderador: Alejandro Porras Segovia.

- Equipo de atención al menor en crisis: llegando donde la red no llega.
Cristina Díaz Téllez.
- Enhanced Treatment Service: tratamiento intensivo comunitario en adolescentes como alternativa a la hospitalización.
Ana Pascual Sánchez.
- SmartCrisis-Teen: plan de seguridad digital para la prevención de la conducta suicida y autolesiva en adolescentes.
Alejandro Porras Segovia.

10:00 - 11:00

SESIÓN PLENARIA

Adicciones en Psiquiatría hoy.

Moderadora: Marta Torrens Melich.

- Prof. Carlos Blanco.

11:00 - 12:00

ACTO INSTITUCIONAL

12:00 - 13:00

ID 82 - SIMPOSIO

Neuromodulación en la depresión resistente: en la senda de la psiquiatría de precisión.

Moderador: Víctor Pérez Sola.

- Desentrañando los mecanismos neurobiológicos de la terapia electroconvulsiva: una aproximación dimensional.
Marta Cano Català.
- Estimulación magnética transcraneal en depresión resistente: hacia una neuromodulación personalizada.
Pilar Sierra San Miguel.
- Estimulación cerebral profunda en depresión resistente: en el camino del tratamiento personalizado.
Javier de Diego Adeliño.

14:00 - 15:00

SIMPOSIO SATÉLITE

16:00 - 18:00

ID 16 - CURSO

Curso intensivo en Terapia Electroconvulsiva (TEC) de la SEPSM.

Moderador: Mikel Urretavizcaya Sarachaga.

- Fundamentos esenciales en la TEC. Aspectos físicos y energéticos. Indicaciones y eficacia de la TEC aguda y de mantenimiento.
Javier Palomo Lerchundi.
- Procedimiento de la TEC: colocación de electrodos. Dosificación del estímulo. Monitorización de la convulsión. Anestesia y relajación.
Mikel Urretavizcaya Sarachaga.
- Contraindicaciones y manejo de situaciones de alta complejidad clínica. Evaluación previa a la aplicación de la TEC. Efectos adversos.
Èrika Martínez Amorós.

18:00 - 19:00

SESIÓN PLENARIA

Psychedelics in Psychiatry.

Moderador: Manuel Ángel Franco Martín.

- Prof. David Nutt.

19:00 - 20:00

ASAMBLEA SEPSM

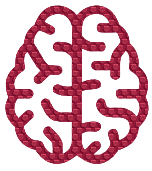

XXVI Congreso Nacional de Psiquiatría



VIERNES, 24 DE NOVIEMBRE



MENOR

09:00 - 10:00

ID 6 - SIMPOSIO

Heterogeneidad clínica y biológica de las psicosis y sus posibles biotipos.

Moderador: Javier Sanz Fuentenebro.

- Análisis de redes de psicopatología y cognición en las psicosis.
Manuel J. Cuesta Zorita.
- Biotipos en las psicosis: aproximaciones biológicas.
Vicente Molina Rodríguez.
- Factores pronósticos e intervención en fases iniciales de la psicosis.
Oihane Mentxaka Solozabal.
- Biotipos en las psicosis: aproximaciones genéticas.
Mar Fatjó-Vilas Mestre.

12:00 - 13:00

ID 3 - SIMPOSIO

Prevención en Psiquiatría: ¿es posible?, ¿quién?, ¿cuándo?, ¿cómo?

Moderadora: Ana Catalán Alántara.

- Public health primary prevention implemented by clinical high-risk services for psychosis.
Gonzalo Salazar de Pablo.
- Development and Validation of a Computerized Adaptive Assessment Tool for Discrimination and Measurement of Psychotic Symptoms.
Daniel Guinart Mulero.
- Implantación de un programa de atención clínica a sujetos EMAR. Experiencia tras un año.
Clàudia Aymerich Nicolàs.

13:00 - 14:00

SESIÓN: SECCIÓN JÓVENES PSIQUIATRAS SEPSM Actividades, oportunidades y objetivos.

- Gonzalo Salazar de Pablo.
- Justo Pinzón Espinosa.

En esta sesión presentaremos la recién creada sección de jóvenes psiquiatras de la Sociedad Española de Psiquiatría y Salud Mental. Este espacio busca servir de encuentro y favorecer la discusión entre los jóvenes psiquiatras sobre las actividades del área, oportunidades para los miembros de la sección y objetivos a alcanzar en el futuro.

Se discutirán los resultados de la encuesta enviada a los jóvenes psiquiatras de la Sociedad sobre las expectativas e intereses para la sección.

14:00 - 15:00

SIMPOSIO SATÉLITE

16:00 - 17:00

ID 31 - SIMPOSIO

¿Qué sabemos de la reserva cognitiva en el trastorno mental grave?

Moderador: Guillermo Lahera Forteza.

- Marcadores genéticos de la reserva cognitiva.
Derek Clougher.
- Neuroimagen de la reserva cognitiva.
María Florencia Forte.
- Intervenciones para potenciar la reserva cognitiva.
Silvia Amoretti.

17:00 - 18:00

DEBATE

Suicidio y eutanasia. Tan lejos, tan cerca.

Moderador: Julio Antonio Guija Villa.

- Blanca Morera Pérez.
- Javier Olivera Pueyo.



VIERNES, 24 DE NOVIEMBRE



ENSAYOS

09:00 - 10:00

ID 10 - CIBERSAM

Innovación Terapéutica.

Moderador: Juan Carlos Leza Cerro.

- Evaluación de heterocomplejos de GPCRs en cerebro postmortem de sujetos con esquizofrenia.
Alfredo Ramos Miguel.
- Análisis de modelos animales en el trastorno de estrés postraumático.
Raúl Andero Gali.
- Posibilidades del neuroepitelio olfativo humano en el trastorno bipolar.
Esther Berrecoso Domínguez.

12:00 - 13:00

ID 4 - CIBERSAM

Esquizofrenia.

Moderadora: Edith Pomarol-Clotet.

- Evaluando el diagnóstico y riesgo de psicosis mediante las huellas dactilares y la inteligencia artificial.
María Ángeles García-León.
- Búsqueda de biomarcadores en esquizofrenia mediante neuronas y glía derivadas de epitelio olfativo de pacientes.
Leyre Urigüen Echeverría.
- Analysis of mitochondrial DNA in postmortem brain samples: differences between patients with a diagnosis of schizophrenia and control individuals.
Lourdes Martorell Bonet.
- Efecto de la selección natural reciente en la estructura genética de la esquizofrenia.
Javier González Peñas.
- Respuestas celulares frente al daño oxidativo y los mecanismos celulares adaptativos.
Francesco dal Santo.
Paz García-Portilla.

- Intervenciones psicológicas para reducir el estigma autopercibido.

Maria Lamarca Sánchez.

- Avances en el abordaje de los síntomas negativos: una perspectiva multidimensional

Gisela Mezquida Mateos.

13:00 - 14:00

PREMIOS SERPAI Y ASAMBLEA SERP

14:00 - 15:30

SIMPOSIO SATÉLITE

16:00 - 17:00

ID 13 - SIMPOSIO

El efecto de las complicaciones obstétricas en los primeros episodios psicóticos.

Moderador: Felipe Ortuño Sánchez-Pedreño.

- Programación fetal metabólica en los primeros episodios psicóticos.
Clemente García Rizo.
- Heterogeneidad de las complicaciones obstétricas en primeros episodios de esquizofrenia: diferentes fenotipos obstétricos, diferentes fenotipos clínicos.
Gisela Mezquida Mateos.
- Alteraciones estructurales en la esquizofrenia y complicaciones obstétricas.
Ana Costas Carrera.

17:00 - 18:00

ID 34 - ENCUENTRO CON EL EXPERTO

La Psiquiatría ante los negacionistas de la enfermedad mental.

- José Luis Carrasco Perera.

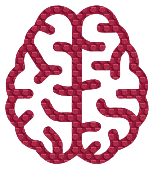

XXVI Congreso Nacional de Psiquiatría



VIERNES, 24 DE NOVIEMBRE



AULA 3+4

09:00 - 10:00

ID 17 - ENCUENTRO CON EL EXPERTO

Actualización en prevención de TCA.

- Prevención de los TCA, Programa ZARIMA y más.
Pedro Manuel Ruiz Lázaro.
- Generación de contenido saludable y estrategias de autoprotección en Instagram y TikTok para pacientes TCA y población vulnerable.
Beatriz Martínez Núñez.

12:00 - 13:00

ID 88 - SIMPOSIO

¿Existió un riesgo incrementado de suicidio en España, durante la pandemia por COVID-19? Evidencia empírica y lecciones aprendidas.

Moderador: Diego José Palao Vidal.

- Mortalidad por suicidio en España entre 2000-2021: un análisis de series temporales.
Alejandro de la Torre Luque.
- Impacto de la pandemia por COVID-19 en la incidencia de conducta suicida en Cataluña: estudio poblacional retrospectivo.
Marc Fradera Jiménez.
- Incidencia hospitalaria de conducta suicida en adolescentes de Asturias durante la pandemia por COVID-19.
Pilar Alejandra Sáiz Martínez.

13:00 - 14:00

CINE FORUM - PRESENTACIÓN DOCUMENTAL: "MI CABEZA ME HACE TRAMPAS"

Presenta: José Luis Carrasco, Marina Díaz Marsá, Betty Gallidoro, José Cabanach y Jesús Arcas.

- Mi cabeza me hace trampas es un documental en primera persona, sin medias palabras. Que salta sin red al vacío de un cerebro prodigioso plagado de miedo, vergüenza y dolor. Explora la visión que el protagonista, Carlos Mañas, tenía de sí mismo y de su patología: ¿qué sentía cuando estaba deprimido o maniaco? ¿cómo vivía el que todo el mundo "le mire"? ¿qué hacía cuando no podía dormir? y ... ¿Qué idea tenía Carlos del Carlos bipolar, qué le gustaba, qué temía, a quién quería? La visión del mismo hombre en sus dos caras.

16:00 - 17:00

ID 39 - TALLER

Trauma y Suicidio: evidencias y formas de Prevención.

Moderador: Iñigo Alberdi Páramo.

- Germán Strada Herrera.
- Verónica Fernández Rodrigues.

17:00 - 18:00

ID 54 - SIMPOSIO

Disbiosis intestinal y alteraciones de la permeabilidad intestinal en depresión, esquizofrenia y trastorno bipolar.

Moderadora: Leticia González Blanco.

- Bacterias intestinales, estrés y depresión.
Eva M^a Medina Rodríguez.
- Disbiosis intestinal en pacientes con trastorno bipolar.
Gonzalo Paniagua Calzón.
- Cognición, síndrome metabólico y permeabilidad intestinal en esquizofrenia.
Miguel Alfonso Ramos.



SÁBADO, 25 DE NOVIEMBRE



MAYOR (VIRTUAL)

09:30 - 10:30

ID 73 - ENCUENTRO CON EL EXPERTO

Intervención precoz para la psicosis en América Latina y el mundo anglosajón: un mismo objetivo, dos realidades diferentes.

- María del Carmen Martín Gómez.
- Rodrigo Nel Córdoba Rojas.

10:30 - 11:30

SESIÓN PLENARIA

New perspectives in the neurobiology of Eating Disorders.

Moderadora: Marina Díaz Marsá.

- Dra. Christina E. Wierenga.

11:30 - 13:30

ID 50 - CURSO

Simulación en Psiquiatría. Depresión y Ansiedad.

Moderadora: Ana Catalán Alcántara.

- Introducción. Concepto de simulación. La simulación en Psiquiatría.
Manuel Martín-Carrasco.
- Depresión.
Manuel Martín-Carrasco.
- Ansiedad.
Antonio Bulbena Vilarrasa.

13:30 - 14:30

ID 42 - SIMPOSIO

Implicación del BDNF en la respuesta antidepressiva: desde la intervención dietética hasta el tratamiento con Esketamina o Terapia Electroconvulsiva.

Moderador: Patricio Molero Santos.

- The role of BDNF in depression: will the neurotrophin hypothesis sparkle on, long after the glitter of the firework is gone?
Marc L. Molendijk.
- Influencia de la dieta mediterránea en los niveles plasmáticos de BDNF de pacientes con trastorno depresivo recurrente.
Almudena Sánchez Villegas.
Beatriz María Cabrera Suárez.
- Expresión génica y concentración plasmática de BDNF en función de la respuesta a fármacos antidepressivos, esketamina y terapia electroconvulsiva.
Ainhoa Garayo Larrea.
Patricio Molero Santos.

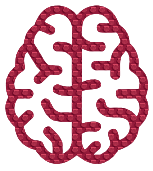

SÁBADO, 25 DE NOVIEMBRE



MENOR

09:30 - 10:30

ID 84 - TALLER

Envejecimiento y Psicopatología: centrados en la prevención.

- ¿Podemos prevenir la psicosis en el envejecimiento?
Águeda Rojo Pantoja.
- Envejecimiento y cognición.
M^a. Isabel Ramos García.
- Envejecimiento y afectividad.
Jorge Pla Vidal.

11:30 - 12:30

DEBATE

La psiquiatría y ley trans: retos y oportunidades.

Moderador: Ángel Luis Montejo González.

- Víctor Pérez Sola.
- Esther Gómez Gil.
- Olivia Marcos.

12:30 - 13:30

ID 12 - SIMPOSIO

Fenotipos de conducta suicida: digital, social, severo.

Moderador: Enrique Baca García.

- El fenotipo suicida de alta letalidad médica, análisis epidemiológico en Francia.
Jorge López Castroman.
- Fenotipado e intervención digital en pacientes con alto riesgo de suicidio.
Sofía Abascal Peiró.
- Fenotipo social de la conducta suicida: análisis por barrios en la ciudad de Sevilla.
M^a Luisa Barrigón Estévez.

13:30 - 14:30

ID 55 - SIMPOSIO

Investigaciones en Salud Mental basadas en registros clínicos electrónicos: utilidades prácticas del Big Data sanitario.

Moderador: Miguel Ruiz Veguilla.

- Elaboración de modelos predictivos en Salud Mental a partir de datos recogidos en historias clínicas electrónicas.
María Auxiliadora Robles Bello.
- Validación de medidas “proxy” para la evaluación de los síntomas psicóticos y afectivos en investigaciones basadas en registros clínicos electrónicos.
Álvaro López Díaz.
- Uso del Big Data sanitario y del procesamiento del lenguaje natural como herramientas de valoración de riesgos en Salud Mental.
Alba Sedano Capdevila.



SÁBADO, 25 DE NOVIEMBRE



ENSAYOS

09:30 - 10:30

ID 9 - CIBERSAM

Avances en Trastornos Psicósomáticos, de Ansiedad y del Control de Impulsos.

Moderadora: Virginia Soria Tomás.

- Opciones terapéuticas en pacientes con trastorno límite de personalidad de larga evolución.
Joaquim Soler Rivaldi.
Juan Carlos Pascual Mateos.
- Espectroscopia en ansiedad-rasgo: patrón metabólico de la corteza orbitofrontal.
Ana Pamela Chavarría Elizondo.
Cinto Segalàs Cosí.
- Disregulación emocional y disfunción inflamatoria en anorexia y en bulimia nerviosa.
Cristina Perez Sobrino.
José Manuel López Villatoro.
- Puntuaciones transcriptómicas de riesgo en el trastorno por déficit de atención e hiperactividad.
Marta Ribasés Haro.
María Soler Artigas.

11:30 - 12:30

ID 33 - SIMPOSIO

Intervención temprana en psicosis 2.0: evolución hacia un modelo asistencial más efectivo e inclusivo.

Moderador: Jesús Pérez Sánchez-Toledo.

- Avances en intervención temprana: psicosis en mayores de 35 años.
Liliana Galindo Guarín.
- Cannabis e intervención temprana en psicosis: impacto y posibles soluciones.
Anna Mané Santacana.
- Atención primaria en la intervención temprana en psicosis: el ingeniero imprescindible.
Jesús Pérez Sánchez-Toledo.

12:30 - 13:30

DEBATE

Abordaje integral del Enfermo Mental Grave: de la Institución a la Recuperación.

Moderadora: Llanos Conesa Burguet.

- Miquel Bernardo Arroyo.
- Manuel Ángel Franco Martín.
- M^a Isabel Rodríguez Montes.

13:30 - 14:30

ID 8 - CIBERSAM

Psiquiatría del niño y del adolescente.

Moderadora: Carmen Moreno Ruiz.

- Riesgo de psicopatología en hijos de pacientes con esquizofrenia o trastorno bipolar. Resultados tras cuatro años de seguimiento.
Elena de la Serna Gómez.
- Acoso escolar en niños y adolescentes con trastornos del neurodesarrollo.
Renzo Abregú Crespo.
- Autolesiones no suicidas en adolescentes: revisión sistemática de las terapias basadas en la evidencia y su relación con traumas en la infancia.
Marc Ferrer Vinardell.
- Salud Mental Perinatal. Prevención y detección temprana en un abordaje multidisciplinar.
Eva Sesma Pardo.

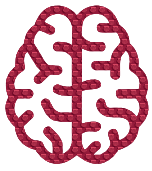

XXVI Congreso Nacional de Psiquiatría



SÁBADO, 25 DE NOVIEMBRE



AULA 3+4

09:30 - 10:30

COMUNICACIONES ORALES

Moderadores:

Marta Torrens Melich.

Ramon Kristopher Bolaños González.

ID 169

Descripción clínica de pacientes en tratamiento con palmitato de paliperidona semestral (pp6m): estudio multicéntrico de Andalucía.

- Óscar Pedro Lafuente Casanova, Carlota Rodríguez Martín, Miguel Graciani Pérez-Regadera, Rosario Salas Azcona, Macarena Pacheco Holguín, Asunta Torres Laborde.

ID 237

Profiling the clinical presentation and pharmacological approach of delusional disorder: a retrospective study.

- Sofía Abascal-Peiró, Ana Gonzalo-de Miguel, Fanny B Cegla-Schvartzman, Gonzalo Martínez-Alés, Enrique Baca-García.

ID 301

Tiempo hasta la consulta y prevalencia de disfunciones sexuales en la Consulta de Sexología del Centro de Atención Primaria de Vallirana (Barcelona): un análisis detallado.

- Carlos Coronell Coronell, Luis De Miguel Izquierdo, Isidro Contreras Lovera, Olga Pascual Cortés, Leonardo Bello Miquens, Carmen Cámara Contreras, Millicent Lora Herrera, Mónica Rodríguez Andrés, Diana Remolina Cabrera, Diana Mateu Arza, Alejandro Gomes del Castillo, Ana Fernández Gómez, María Gabriela Auceda Flores.

ID 545

El reto de involucrar a los pacientes en la mejora de la calidad de la atención en las unidades de hospitalización breve.

- Clara Cocho Santalla, Francisco Javier Sanz Fuentenebro, Ignacio Vera López.

ID 645

Defensas identificadas en el trauma de la guerra.

- María Araceli Gámez Palomares, Rebeca Sagarra Arruego.

11:30 - 12:30

COMUNICACIONES ORALES

Moderadores:

Blanca Morera Pérez.

Javier de la Iglesia Larrad.

ID 311

Estudio de tendencia y distribución de la incidencia consumo de opiáceos en el área sanitaria de León.

- Ramón Solórzano Vázquez, Antonio Serrano García, Carmen Vilella Martín, Yeray Barrera García, Pedro Fernández Pera, Álvaro Flórez Álvarez.

ID 527

Trastorno por acumulación y síndrome de Diógenes en las fases iniciales de la Demencia Frontotemporal. Comentario de 3 casos y revisión de la bibliografía.

- Javier Olivera Pueyo, Manel Sánchez Pérez, Carmelo Pelegrín Valero, Laura Montes Reula, Sergio Benabarre Ciria.

ID 685

Terapia asistida con animales en mujeres víctimas de violencia de género con secuelas psicológicas.

- Miguel Ángel Álvarez de Mon González, Carlos González Pereira.

ID 736

Síntomas obsesivos y catatónicos en las fases iniciales de la psicosis.

- Sergio Sánchez-Alonso, María Luisa Barrigón, Miguel Ruiz Veguilla, Enrique Baca-García, Benedicto Crespo-Facorro.

12:30 - 13:30

ID 44 - TALLER

Introducción a la Psicoterapia Focalizada en la Transferencia en los Trastornos de la Personalidad.

- Miguel Ángel González Torres.



SÁBADO, 25 DE NOVIEMBRE



AULA 3+4

13:30 - 14:30

ID 74 - SIMPOSIO

Soluciones digitales para resolver el problema de la salud mental en atención primaria.

Moderador: Diego Hidalgo-Mazzei.

- El problema de la salud mental en la atención primaria e intervenciones mediante smartphone.
Gerard Anmella Díaz.
Mireia Primé Tous.
- Técnicas de análisis del lenguaje aplicadas a la salud mental.
Carne Armentano Oller.
- Machine learning aplicado a la salud mental.
Joaquim Radua.

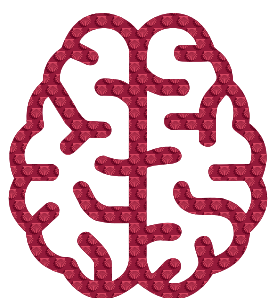

23 A 25 DE NOVIEMBRE DE 2023
SALAMANCA



FEPSM



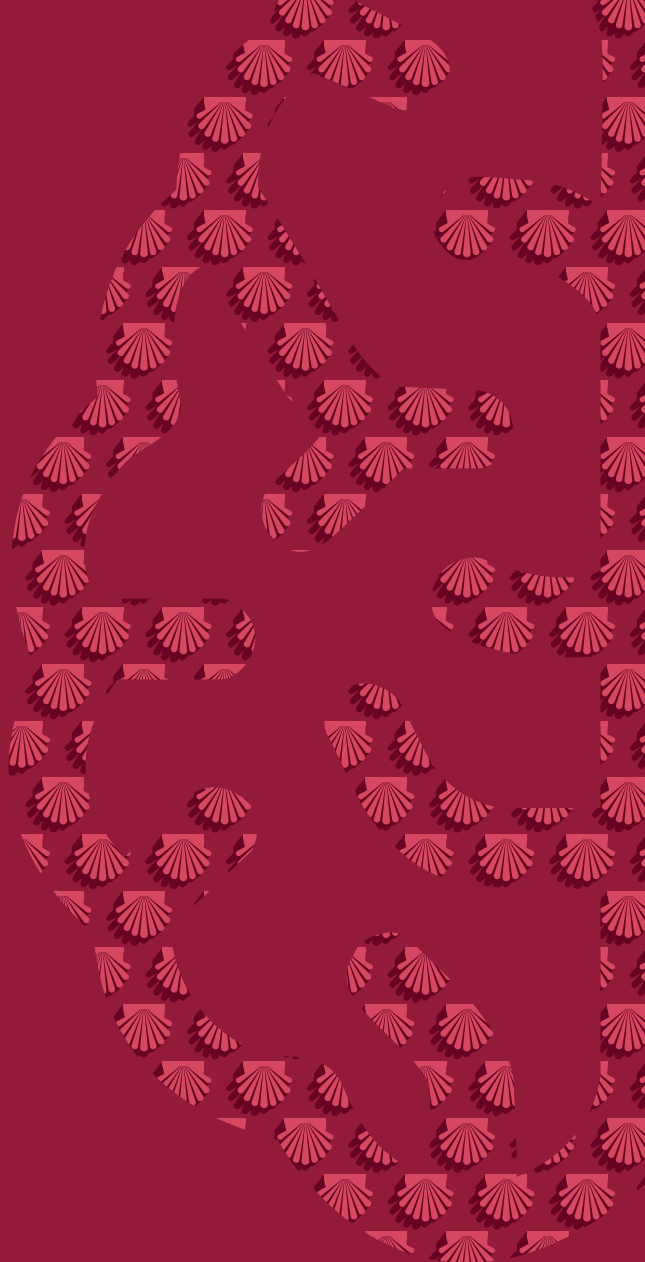

PÓSTERES

MODALIDAD A

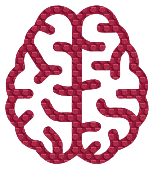

XXVI Congreso Nacional de Psiquiatría



PÓSTERES. MODALIDAD A

ID 1

A propósito de un caso: CADASIL. Síntomas psicóticos.

- Laura González García.

ID 7

¿Cultura o enfermedad?

- Marina Agustín Alcaín, Lucía Duque Fernández, Manuela de la Mata Hidalgo, José Raul Cabrera Fernández, Laura García Sigler.

ID 8

Terapia Electroconvulsiva en psicosis puerperal: a propósito de un caso.

- Clara Ramírez Cremades, María Ruiz Pastor, Miguel Alfonso García Escudero.

ID 10

Dificultades en el diagnóstico y abordaje de los paciente afectos de Síndrome de Digeorge.

- Irene Esperanza Menéndez Gil, Victoria Eugenia Martín Gil, Lucía Garrido Sánchez, Melisa Valeria Fernández Iturri.

ID 11

Encefalopatía de Wernicke en paciente con linfoma y clínica de apatía. Caso clínico desde la unidad de Psiquiatría de interconsulta y enlace.

- Sabela Armesto Iglesias, Ignacio Gómez Reino, Cristina Pernas Pereiro, Nuria Seijas Fernández.

ID 16

Esofagitis eosinofílica. Mas allá del rechazo a la ingesta.

- María del Mar Caballero Sánchez, Miguel Tudela Molino.

ID 21

Mujer de 78 años que acude acompañada de su hija por movimientos involuntarios.

- Itziar López Zorroza, Beatriz Rodríguez Cabo.

ID 22

Detección precoz del TBP en el adolescente.

- Carlos Enrique Alemán Santana, María Esther Moreno García, Alexandra Collazo Lora Guillermo Julio Pírez Mora.

ID 25

Pregabalina para el tratamiento de adicciones. A propósito de un caso.

- Virginia Maza Domínguez, Sofía Fernández Méndez, Andrea Carpintero Solano, Marta Esteban Gavilán.

ID 37

Combinación de clozapina y TEC en psicosis refractaria. A propósito de un caso.

- Andrea Carpintero Solano, Marta Esteban Gavilán Sofía, Fernández Méndez, Virginia Maza Domínguez, Juan Francisco Montiel Rey.

ID 38

Lurasidona para la depresión psicótica: a propósito de un caso.

- Sofía Fernández Méndez, Virginia Maza Domínguez, Andrea Carpintero Solano, José Antonio Ramos Moreno, Carolina Castillo Berrio.

ID 49

El decaedro o las diez caras de Jenny.

- Nereida Martínez Pedrosa, David Gornes Hernando, Sara Lakis Granell, Yolanda Tascón, María Yudego Romero.

ID 50

Despistes y tics.

- Beatriz Rodríguez Rodríguez, Nabonazar Navarro Barriga, Beatriz Mongil López, María Fernández Lozano, Ander Aparicio Parras.

ID 60

Enfermedad de Hirschsprung y Trastorno del espectro autista. A propósito de un caso.

- Jorge Romay González, Mariluz Ramirez Bonilla, Ana Bezanilla Igareda, Claudia Sevilla Díez, Jana González Gómez.

ID 62

Múltiples factores.

- Paula García Vázquez, Carmen Vilella Martínez, Antonio Serrano García, Rocío Gómez Martínez, Clara Margarita Franch Pato.

ID 67

Urgencias psiquiátricas: ¿Quiénes son los hiperfrecuentadores?

- Mercedes Valverde Barea, Mirta Olga Solís Correa, M^a Priscila Vargas Melero, Alberto Jurado Arévalo, Dolores Sin Cabrero.



PÓSTERES. MODALIDAD A

ID 69

Catatonía y Clozapina.

- Mariluz Ramírez Bonilla, Jorge Romay González, Ana Bezanilla Igareda, Paula Suárez Pinilla, Rocío Pérez Iglesias.

ID 72

TEA, Trastorno Bipolar y psicosis: a raíz de un caso.

- César Alcalde-Diosdado Crespi, María del Pilar Almodóvar Rivera, Enrique Perdiguero Sempere.

ID 84

Amnesia disociativa: a propósito de un caso.

- Juan Francisco Montiel-Rey, Carolina Castillo Berrio, José Antonio Ramos Moreno, Andrea Carpintero Solano, María Fuencisla Consuegra Díez.

ID 99

Manía vascular: a propósito de un caso.

- Víctor del Río Peña, Cristina Pujol Riera, Ariadna Pelegrí Montagut, Mariona Aparicio Muñoz, Cristina Tablero Nadal.

ID 103

Los EMAR, al límite de la psicosis: a propósito de un caso clínico.

- Lorena Montesinos Almarcha, Elena Inmaculada Benítez Sánchez, Fabiola Méndez Sánchez, Belén Gómez Tovar, Moisés Bolívar Perálvarez.

ID 108

A propósito de un caso: catatonía agitada.

- Marta Bordenave González, Ana Catalán Alcantara, Miguel Ángel González Torres.

ID 110

Delirio de Filiación: a propósito de un caso.

- Francisco de Borja Fernández Linde, Julia Rodríguez Revuelta, Alicia María Sánchez Quintero, Sergio Romero Jiménez, Celso Ángel Iglesias García.

ID 112

“Si no soy delgada, no soy nada”. Un caso grave de anorexia nerviosa.

- Teresa Jiménez Aparicio, Carmen Vallecillo Adame, Celia De Andrés Lobo, Gema Medina Ojeda, María José Mateos Sexmero.

ID 114

La depresión como pródromos de otra entidad clínica.

- Miguel Velasco Santos, Paula Ibáñez Mendoza, Beatriz Orgaz Álvarez, Álvaro De Vicente Blanco, Carlos Serrano Fuentes.

ID 120

Síndrome neuroléptico maligno atípico. A propósito de un caso.

- Natalia Rodríguez Ortega, Andrés Merino Iglesias Carlos Valiente Bórox, Sergio Martínez Sánchez, Sofía Gato Morales.

ID 122

Insuficiencia renal y antipsicóticos depot.

- Olalla Frade Pedrosa, Licet Tatiana Durán Sandoval, Cristina González Carrión, Ana María Sáenz Ballobar, Sandra Figuerola Falcó.

ID 123

Trastorno Bipolar de mala evolución con escasa adherencia al tratamiento: uso de palmitato de paliperidona semestral, a propósito de un caso.

- Laura Corihuela Menéndez, Isabel Matellán Fernández, Luis Del Valle Pinto, María González Guembe, Marién Martín de Argila Lorente.

ID 126

Síndrome neuroléptico maligno y catatonía maligna, a propósito de un caso.

- Ariadna Pelegrí Montagut, Rafael Alejandro Moreno Godoy, Víctor Del Río Peña, Mariona Aparicio Muñoz, Cristina Tablero Nadal.

ID 127

Sintomatología psicótica en un paciente con enfermedad de Parkinson.

- Miguel Ángel Torrijo Bori, Elena De la Fuente Ruiz, Asunción Pascual García, Carmen Blasco Fresco.

ID 128

Esquizofrenia resistente, más allá de la clozapina.

- Adrián Béjar Caballero, Miriam Herrera Moraleda, Ana Nieto Manenti, Cristina Martínez Milán.

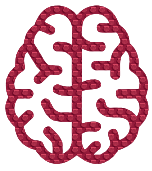

XXVI Congreso Nacional de Psiquiatría



PÓSTERES. MODALIDAD A

ID 130

Experiencia con Lurasidona en paciente con Trastorno Bipolar y policonsumo.

- Germán García Antolín, Guillermo Sansegundo Sánchez, Ángel Monteagudo Romero, Laura Hernández Hernández, Julia Sedano Martín.

ID 132

Diagnóstico diferencial de la conducta sexual desinhibida en el anciano: a propósito de un caso.

- Carmen Sanz de Burgos, Diana Batet Sánchez, Andrea Sotillos Gómez, Óscar Repullo Serna, Irene Carballo Gómez.

ID 133

Agranulocitosis por Clozapina. A propósito de un caso.

- Paula Díaz-Urgorri del Sol, Mario Salvador Tello, Germán García Antolín, Guillermo Sansegundo Sánchez, Ángel Monteagudo Romero.

ID 134

¿Síndrome neuroléptico maligno incompleto? Dificultades diagnósticas.

- Zaida Gutiérrez Hervás, María Estrella García Llamas, Sara Vega García, Ruth Landera Rodríguez Eva María Romero Gómez.

ID 135

Disestesias en MMII en paciente con Esquizofrenia. Diagnóstico diferencial.

- María Estrella García Llamas, Zaida Gutierrez Hervas, Sara Vega García, Eva María Romero Gómez Flora, María Vega Fernández.

ID 155

¿Por quién doblan las campanas?

- María Fuencisla Consuegra Díez, Carolina Castillo Berrio, José Antonio Ramos Moreno, Sofía Fernández Méndez, Juan Francisco Montiel Rey.

ID 164

Folie a Deux entre un padre y su hija: a propósito de un caso.

- Arturo Huerta Vena, Francisco Santiago Mir Biribay, Álvaro de Vicente Blanco, Miguel Velasco Santos Héctor Rincón Reques.

ID 166

De ITU a Creutzfeldt-Jakob.

- Clara M. Franch Pato, Yeray Barreda García, Carmen Vilella Martín, Isabel González Rodríguez, Antonio Serrano García.

ID 173

Diagnóstico diferencial de la psicosis de inicio tardío a través de un caso clínico.

- Julia Sánchez Rodríguez, Sandra Puyal González, María Paz Otero, Estela Lozano Bori, Alicia García Recio.

ID 174

Síntomas negativos de origen desconocido.

- Laura Cano-Roch, María Pérez-Machado, Olivia Orejas Pérez Estanislao Mur-Milà.

ID 176

Síntomas psicóticos como debut en la Demencia Frontotemporal.

- Carolina Castillo Berrio, Cristina López Vicente, Juan Francisco Montiel Rey, Sofía Fernández Méndez, María Fuencisla Consuegra Díez.

ID 183

La relación entre el malestar emocional y el castigo físico: el paradigma de los Trastornos de la Conducta Alimentaria.

- Laura Hernández Hernández, Julia Sedano Martín, María Magdalena Martínez Llaría, Laura Bautista Montín, Paula Díaz-Urgorri del Sol.

ID 185

Meditación: ¿una práctica segura para todos?

- Alexandra Collazo Lora, Carolina García González, Sara María Rivero Hernández, Elisa Martín Gamero, Carlos Enrique Alemán Santana.

ID 187

Tratamiento con palmitato de paliperidona semestral, estudio descriptivo de casos de una consulta de CSM.

- Antonio Micol Torres, Juan Carlos López Manzano, Pavel Manzur Rojas, Joaquín Ruiz Riquelme, Manuel Reus Martínez.

ID 203

A propósito de un caso: conductas autolesivas y trastorno de la conducta alimentaria.

- Estela García Llorente, Jesús José Padín Calo, Irene Fajardo Jimeno, Alfonso Amaro García, Catalina Blanes Morell.



PÓSTERES. MODALIDAD A

ID 204

Psicosis puerperal.

- María Jolín Rodrigo, Iratxe Escajadillo Alcantara, Nerea Aedo Elias, Iciar Iguñiz Mendiola.

ID 210

Trastorno por estrés postraumático y síndrome postconmocional en pacientes con daño cerebral por traumatismo craneoencefálico.

- Luis Jiménez Suárez, Natalia Mosteiro Grela, Leticia I Muñoz-Manchado, Nuria Laherrán Cantera, Javier Machuca Sicilia.

ID 212

“Agorafobia” de 10 años de evolución.

- Guillermo Velarde Pedraza, Isabel Martín Talavera, Antonio Hipólito Guzmán del Castillo, Emilio José López Sánchez, Agustín Sánchez Gayango.

ID 213

Síndrome de Ekbom en paciente con Hemofilia. A propósito de un caso.

- Javier Torres Cortés, Patricia Sánchez Díez, Beatriz Lázaro Alonso, Esther Samper Pinilla, Irene Esteban Avendazo.

ID 218

Diagnóstico de TEA en adultos: a propósito de un caso.

- Celia Conde-Pumpido Corró, Ana Patricia Lázaro Tomé.

ID 225

Disociación y síntomas neurológicos funcionales. A propósito de un caso.

- María del Pilar Paz Otero, Estela Lozano Bori, Julia Sánchez Rodríguez, Sandra Puyal González, Lucía Gallego Deike.

ID 228

Moderadores de contenido de internet, ¿un ejemplo de trauma vicario?

- Laura Martínez-Sadurní Francesc Casanovas, Daniel González-Tobías, Vanessa Gallardo, Nora Zabaleta.

ID 230

Psicosis y síndrome de Prader Willi.

- Cristina Martínez Milán, Ana Nieto Manenti, Miriam Herrera Moraleda, Adrián Béjar Caballero.

ID 234

Nuevo paradigma en el consumo de tóxicos. Drogas emergentes. A propósito de un caso.

- Lucía López Muñoz, Elena Carmona Lloret, Lorenzo Climent Penadés, Gema Junquera Fernández.

ID 236

Las caras de la esquizofrenia.

- Fabián Melchor Lozano García, Cristina López López, Estefanía Cabo Muñoz, Ariadna Teresa Martín Pastor.

ID 242

IMC y Trastorno Mental Grave.

- Mirta Olga Solis Correa, Mercedes Valverde Barea, Alberto Jurado Arevalo, Miguel Ortigosa Luque.

ID 244

Inestabilidad diagnóstica en la esquizofrenia: a propósito de un caso.

- María Martínez-García, María Oliveró Viña, Purificación Salgado Serrano.

ID 246

Sexo, TDAH y otras sustancias químicas.

- Clara Munaiz Cossío, Candela Payo Rodríguez, Isabel María Peso Navarro, Laura Fernández Alonso, María Pilar Andrés Olivera.

ID 248

Abordaje integral del TMG desde la Unidad de Hospitalización.

- Paloma Muñoz-Calero, Natalia Rodríguez Criado, Victoria Voces Domingo, Idir Mesian Pérez.

ID 249

La transversalidad de los síntomas disociativos en los trastornos mentales.

- Beatriz Hernández Gajate, María Santaolalla Sánchez, Juan Pedro Osorio Ramos.

ID 250

Síntomas disociativos en pacientes inmigrantes.

- Lucía Duque Fernández, Alejandro Marcos Rodríguez, Marina Agustín Alcaín.

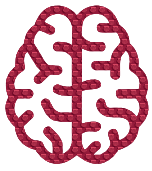

PÓSTERES. MODALIDAD A

ID 251

Síndrome anticolinérgico por biperideno a dosis terapéuticas. A propósito de un caso clínico.

- Tamara Coya Alonso, Manuel José Couce Sánchez, Francisco Borja Fernández Linde, Lucía Pérez Suárez, Julia Rodríguez Revuelta.

ID 259

Asociación entre hidrocefalia normotensiva del adulto y trastorno bipolar: características clínicas, diagnóstico y manejo terapéutico.

- Jonatan Real Molina, Carmen de Murga Miralles.

ID 260

Patología Dual: importancia del craving como factor de estabilidad.

- Lluch Esparza De La Guía, Olalla Frade Pedrosa, Remedios Labar Silva.

ID 262

Amnesia disociativa. A propósito de un caso clínico.

- Graciano Fernández García, Tamara Coya Alonso, Mercedes N. Durán, Alejandro Vázquez González, Covadonga Huergo Lora.

ID 264

El Paciente Hiporreactivo. A propósito de un caso.

- Guillermo Sansegundo Sánchez, Ángel Monteagudo Romero, Laura Hernández Hernández, Julia Sedano Martín, María Magdalena Martínez Llaría.

ID 267

Síndrome de abstinencia de Paroxetina vs. recurrencia de clínica depresiva. A propósito de un caso.

- María Magdalena Martínez Llaría, Laura Bautista Montín, Paula Díaz-Urgorri del Sol, Mario Salvador Tello, Germán García Antolín.

ID 269

Delirios, ¿clúster A o episodio psicótico breve?: a propósito de un caso.

- Laura Bautista Montín, Paula Díaz-Urgorri del Sol, Mario Salvador Tello, Germán García Antolín, Guillermo Sansegundo Sánchez.

ID 270

Un caso de catatonía maligna secundaria a episodio depresivo con síntomas psicóticos.

- Paula Alejandra Hernández Liebo, Jorge Romay González, Claudia Sevilla Díez, Gabriela Estefanía Cortez Astudillo, Guillermo Isidro García.

ID 272

Manifestaciones psiquiátricas de un caso de encefalitis en adolescente.

- Cristina Ortega Larrodé, Marta Sánchez Moreno, Pilar Polo Sojo, Ana Lorente Rubio, Paula Buded Cubero.

ID 276

Diagnóstico muy tardío en Esquizofrenia Simple.

- Marta Sánchez Moreno, María Pilar Polo Sojo, Ana Lorente Rubio, Paula Buded Cubero, Eva Cristina Santacruz Pérez.

ID 278

Catatonía y Delirium en el paciente anciano: a propósito de un caso.

- Patricia Casado De la torre, Esperanza Corbacho Navarro, Esther Fernández García.

ID 283

El trauma atrapado en el cuerpo: la importancia de un abordaje integral.

- Isabel Martín Talavera, Antonio Hipólito Guzmán del Castillo, Agustín Sánchez Gayango, Guillermo Velarde Pedraza.

ID 287

Intervención psicoterapéutica asociada al tratamiento con esketamina de una paciente con trastorno depresivo resistente (TDR) e historia de trauma psicológico grave.

- Belén Sanz-Aranguéz Ávila, Marta Pérez Carmona, Pablo Maguilla, Sophie García Cid, Luis Caballero Martínez.

ID 300

Uso de Esketamina intranasal en Trastorno Depresivo Mayor Recurrente. A propósito de un caso.

- Lara Pecharromán Martín, Marta González Partida.



PÓSTERES. MODALIDAD A

ID 303

Esquizofrenia con causa. A propósito de un caso.

- Alejandro Alcántara Gutiérrez, Mercedes Valverde Barea, Fernando Vílchez Español, Isabel Contreras Pérez, Miguel Alcántara Gutiérrez.

ID 307

Ansiedad grave en paciente embarazada.

- Ramón Kristofer González Bolaños, Candela Payo Rodríguez, Sandra Delgado Perales, Clara Munaiz Cossio, Antonio Zambrana Gámez.

ID 314

Viraje maniaco secundario a terapia electroconvulsiva.

- Elena Carmona Lloret, Lucía López Muñoz, Gema Junquera Fernández, Lorenzo Climent Penades.

ID 316

Atragantamiento. Efectos secundarios en una paciente en tratamiento con paliperidona depot: a propósito de un caso.

- Ramón Solórzano Vázquez, Carmen Vilella Martín, Yeray Barrera García, Pedro Fernández Perea, Álvaro Florez Álvarez.

ID 325

Encarnizamiento terapéutico en esquizofrenia resistente: a propósito de un caso.

- Mar Alonso García, Laura López Larriba, Beatriz Arribas Domingo, Nadia Cruz Sancho, Alfredo Luis Calcedo Barba.

ID 327

Dandy-Walker, psicopatología y neuroimagen.

- Joaquín Galvañ García, Nadia Isabel Cruz Sancho, Laura López Larriba, Mar Alonso García, Beatriz Arribas Domingo.

ID 329

Psicosis de inicio temprano y duplicación 16p11.2. Estudio de un caso clínico.

- Rafael Tena Castro, Fernando Facal Molina, Manuela Pérez García, Julio Rodríguez López, Ángel Carracedo Álvarez.

ID 330

Indicación de no-tratamiento para personas sin diagnóstico de trastorno mental: a propósito de un caso.

- Iuliana Vasiliu Crucerescu, Edurne Losa Mugica, Asier Ugedo Alzaga, Leire Esteban Samaniego Itziar Pintado Ramirez.

ID 334

Psicosis inducida por tratamiento antiparkinsoniano.

- Nadia Isabel Cruz Sancho, Beatriz Arribas Doming, O Mar Alonso García, Laura López Larriba, Joaquín Galvañ García.

ID 349

Migración y psicosis.

- María Agustina Balacco, Vicente Morcillo Moreno, Daniel Guarín Montes, Ana Canales Tenorio, María Amor González Rodríguez.

ID 354

Cuando los ciegos ven y los sordos escuchan: un caso particular del Síndrome de Charles Bonnet visual y auditivo.

- Alejandra Mahou Parra, Antía Graña Muñoz, Manuel Ramos Caballero, Cristina Hernaiz Gordo, Santiago Ovejero García.

ID 386

Clínica psicótica en paciente con lupus. A propósito de un caso.

- Vicente Morcillo Moreno, Miriam Montoro Guerrero, Agustina Balacco, Daniel Fernández Guarín, Ana Canales Tenorio.

ID 390

Trastorno de ideas delirantes y dolor neuropático; a propósito de un caso.

- María del Rosario Martos Castelló, Alberto Jurado Arévalo, María del Pilar Almodóvar Rivera, Enrique Perdiguero Sempere Fernando Vílchez Español.

ID 398

Episodio delirante secundario a rotigotina: el parche psicótico.

- Marina Antonia Andreo Vidal, María Calvo Valcárcel, Paula Martínez Gimeno, María Paloma Pando Fernández, Teresa Jiménez Aparicio.

ID 399

A propósito de un caso: neurocisticercosis en psiquiatría.

- Andrea Flores Ceballos, Carolina Torregrosa Samaniego, Juan Pablo Chart Pascual, Iñaki Zorrilla Martínez, Ana González-Pinto Arrillaga.

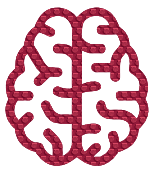

XXVI Congreso Nacional de Psiquiatría



PÓSTERES. MODALIDAD A

ID 403

Trastornos de conversión. A propósito de un caso.

- Carolina García González, Sara Trufero Miguel, Alexandra Collazo, Jonay Francisco Herrera Rodríguez, Javier Sánchez González.

ID 406

A propósito de un caso: uso de cocaína y TDAH del adulto.

- Irene Esteban-Avenida, Patricia Sánchez Díez, Javier Torres Cortés, Beatriz Lázaro Alonso, José Luis Gómez-Cano.

ID 414

Psicopatología en Hidrocefalia Crónica del Adulto.

- Beatriz Arribas Domingo, Nadia Isabel Cruz Sancho, Laura López Larriba, Mar Alonso García, Joaquín Galvañ García.

ID 431

Antiepilépticos y secundarismos psiquiátricos: a propósito de un caso.

- Javier Sánchez González, Carolina García González, Laura Osés Zárate, Jonay Francisco Herrera Rodríguez, Sara María Rivero Hernández.

ID 433

Trastorno neurofuncional: una oportunidad de acercar la psiquiatría y la neurología.

- Marién Martín De Argila Lorente, Carmen Loeck De La Puerta, Silvia González Parra, Laura Corihuela Menéndez, Isabel Matellan Fernández.

ID 434

Síndrome de Down y episodio depresivo. Reto diagnóstico y terapéutico.

- Gabriela Estefanía Cortez Astudillo, Jorge Romay González, Paula Alejandra Hernández Liebo, Olga Susana Anabitarte Bautista, Claudia Sevilla Díez.

ID 438

Psicosis por cannabis y esquizofrenia ; ¿líneas que se difuminan?: explorando un posible continuum a través de un caso clínico.

- María Aliño Dies, Luz María González Gualda, Juan del Águila Águila, Rubén Roig Cremades, Javier Bajén España.

ID 441

Síndrome de Ekbohm: A propósito de un caso.

- Jasmine Charlotte Morgan Moro, Julia Moreno Manzanal, José Manuel Blanco Romero, Ana Belén Álvarez Gómez, Alba Féliz Viñas.

ID 442

Dificultades diagnósticas del TDAH en el adulto: a propósito de un caso.

- Marta Hoyuelos Cob, Jorge Romay González, María Polo Gay, Raquel Obeso Menéndez, Paula Alejandra Hernández Liebo.

ID 445

Cuando los síntomas no son orgánicos: diagnóstico diferencial entre trastornos conversivos y facticios.

- María Fernández Lozano, M; Navarro Barriga, N; Rodríguez Rodríguez, B; Mateos Sexmero M.J, Santos Carrasco, I.

ID 450

Manifestaciones psiquiátricas de la intoxicación por monóxido de carbono: a propósito de un caso.

- Juan Antonio Solana Sorribas, María Teresa Valiente Millán, Paula Alejandra Hernández Liebo, Clara Pedrejón Molino, Patricia Ijalba Vidal.

ID 451

Meningioma y tratamiento con corticoesteroides como factores de riesgo en la aparición de clínica psicótica.

- Yeray Barrera García, Clara Margarita Franch Pato, Pedro Fernández Perea, Carmen Vilella Martín, Ramón Solórzano Vázquez.

ID 454

Episodio psicótico como debut del lupus eritematoso sistémico. A propósito de un caso.

- María Molero Rodríguez-Passolas, María de Burgos Berdud, Clara López Morillo, Carmen Manzorro Carrillo, Gloria Pérez Guerrero.

ID 460

Síndrome de Charles Bonnet auditivo.

- Laia Giménez Robert, Leticia Vicente Rodríguez, Vicente Sáez Enguñados, Carlota Sol Valdemoro Rojo, Borja San Juan Martín.



PÓSTERES. MODALIDAD A

ID 461

Neuromodulación no invasiva: estimulación magnética transcraneal en la depresión resistente.

- Vicente Sáez Enguadanos, Laia Giménez Robert, Leticia Vicente Rodríguez, Carlota Sol Valdemoro Rojo, Borja San Juan Martín.

ID 470

Catatonía asociada a trastorno depresivo mayor. Importancia del abordaje interdisciplinario, a propósito de un caso.

- Carmen María Gil Sánchez, Esperanza Corbacho Navarro, Patricia Casado de la Torre.

ID 479

Tratamiento del trastorno bipolar y trastorno por uso de sustancias comórbido, a propósito de un caso.

Patricia Sánchez Díez, Irene Esteban-Avenidaño, Javier Torres Cortés, Carmen Loeck de Lapuerta, Enriqueta Ochoa Mangado.

ID 486

La flor del opio: dependencia y manejo con Metadona.

- Macarena Ahumada Benedetto, María Belen Carrillo Reche, Victor Espiga Garrofe, Pilar Cana Conde, Sandra Liebot March.

ID 489

Desmontando un “Síndrome de Munchausen”.

- Enrique Perdiguero Sempere, Alberto Jurado Arévalo, Isabel Contreras.

ID 494

Síntomas psiquiátricos en la encefalitis autoinmune por anticuerpos anti NMDA-R: a propósito de un caso.

- Raquel Obeso Menéndez, Marta Hoyuelos Cob, María Polo Gay, Jorge Romay González.

ID 514

Convergencias y divergencias entre el TEA y la psicosis. A propósito de un caso.

- Núria Hostalrich Llopis, Núria Español Armengol, Álvaro de Santiago Sánchez, Patricia Gil Delgado, Patricia Menéndez Trillo.

ID 530

Esquizofrenia en ancianos, más allá de los síntomas residuales: a propósito de un caso.

- Carmen García Cerdán, Marina Liger Argudo, Isabel María Peso Navarro, Candela Payo Rodríguez, Carmen Martín Gómez.

ID 535

Alteraciones motoras en primer episodio psicótico: a propósito de un caso.

- Beatriz Fernández Durán, David Soto Mariz, Clara Duque Casas, Joan García Gil, Susana González Díaz.

ID 540

El niño que solo caminaba.

- Leticia Montes Arjona, María Pilar Calvo Rivera, Ana Jiménez Peinado, Micaela Reyes López, Teófilo Gutiérrez Higuera.

ID 562

Trastorno afectivo en la infancia: solapamiento de síntomas de depresión en paciente con sospecha de TDAH. Caso clínico.

- Sheyla Sofía Sánchez Rus.

ID 564

Depresión y dolor crónico: a propósito de un caso.

- Antonio Serrano García, Elsa López Bardón, María Menéndez Muñoz, Clara Margarita Franch, Pato Carmen Vilella Martín.

ID 565

Episodio disociativo en paciente de 44 años con diagnóstico de Trastorno Límite de Personalidad. A propósito de un caso.

- Clara Duque Casas, Beatriz Fernández Durán, Joan García Gil, Susana González Díaz, Víctor Romero Pardo.

ID 567

Folie a Deux: delirar por amor, a propósito de un caso.

- Patricia Nava García, Varinia Santana Florido, Patricio García González, María Nadales Rojas David Mancho Gragera.

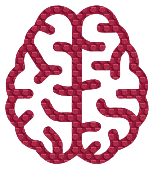

PÓSTERES. MODALIDAD A

ID 570

Miocarditis inducida por clozapina a propósito de un caso.

- Miguel Bernabé San José, Marta Vallina Sánchez, María García López, Cora Fernández Natal, Teresa María Gómez Lezcano.

ID 574

Alteración de conducta supuestamente psiquiátrica. Psicosis postictal en varón joven. Caso clínico.

- Lin Ke Jiang Lin, María Manjón, Miguel Alfonso García Escudero, Esther Ortega.

ID 590

Cofosis congénita y demencia frontotemporal con síntomas psicóticos.

- Arturo Moreno Cordón, Itziar Coca Mendoza, Inés Dominguez Gómez, Amalia Rosa González.

ID 596

Crisis psicógena vs epilepsia insular: una mirada comparativa.

- Carolina del Pilar Becerra Ezquerro, Judit Santilari Planas, José Antonio Sánchez Lorenzo.

ID 599

Cuando lo psiquiátrico es orgánico.

- Julia Diéguez Mompel, Irene Calero Sierra, Nereida Bautista Carreras, María Alejandra Griñant Ferrández.

ID 600

Rendimiento cognitivo en psicosis en el contexto de trauma. A propósito de un caso.

- Pablo Salas Aranda, Sandra Delgado Perales, Laura Margarita Dominguez-Palacios Barros, Isabel Rodríguez Blanco, José Antonio Benito Sánchez.

ID 603

Mantenimiento con esketamina intranasal tras tratamiento con ketamina iv; a propósito de un caso.

- Andrea López Fariña, Irene Alonso Salas Olaia Euba García.

ID 612

Estudio descriptivo de la experiencia clínica en 17 pacientes tratados con Esketamina intranasal en Galicia.

- José Antonio Campos Pérez, Carlos Vázquez Ventoso, Manuel Arrojo Romero, Gerardo Flórez Menéndez, Daniel Núñez Arias.

ID 616

Depresión postparto y trastorno de estrés postraumático.

- Miguel Alejandro Omaña Colmenares, Belén Urbán Antón, Antonio Alonso Guzmán, Vicente Micó López.

ID 618

La importancia de hablar del sexo con nuestros pacientes. A propósito de un caso.

- Juan Jiménez Sánchez, Marta López Moyano, Inmaculada Benito Martín, María Dorado Fajardo, Sonia Jaimez Pérez.

ID 622

Depresión grave tratada con Esketamina como tratamiento coadyuvante en combinación con Venlafaxina y Terapia Electroconvulsiva.

- Jesús Fernández Londoño, Clara Vázquez Arjona, Inmaculada Romero Manas.

ID 623

A una cirugía de la eutimia.

- María Cabrera Pérez, Pablo Rodríguez Rodríguez, Álvaro Darriba Benito, Margarita Mendez López.

ID 626

La amnesia, una dificultad añadida al diagnóstico diferencial en un cuadro de sintomatología neuropsiquiátrica. A propósito de un caso.

- Marina Fernández Fariña, María Elena Expósito Durán, Federico Mayor Sanabria, Carmen Elena Regueiro Martín-Albo, Íñigo Alberdi Páramo.

ID 629

Ischemic stroke immediately after electroconvulsive therapy: a case report.

- Genís F. Fucho-Rius, Oriol Barrachina Esteve, Diego J. Palao Vidal.



PÓSTERES. MODALIDAD A

ID 632

Sintomatología psiquiátrica en demencia por cuerpos de Lewy.

- Karla Fernández de Betoño Orbañanos, Jaime Clemente Calvo, Arika Mingorance Martín, Gara Alías Martínez, Paul Ivanov.

ID 633

Evaluación de la viabilidad del tratamiento con esketamina intranasal en centros de salud mental: disponibilidad de recursos, satisfacción de los profesionales y de los pacientes.

- Luisa Amaya Magallanes, Juan Manuel Bernad Polo, Miguel Ángel Quintanilla López, José Antonio Campos Pérez.

ID 634

Alteraciones de conducta agudas en pacientes pluripatológicos: un reto diagnóstico y terapéutico.

- Federico Mayor Sanabria, Carmen Elena Regueiro Martín-Albo, María Elena Exposito Durán, Marina Fernández Fariña, Iñigo Alberdi Paramo.

ID 641

A propósito de un caso: TCE, ¿sólo existen cambios de personalidad?

- Judit Santilari Planas, Carolina del Pilar Becerra Ezquerro, Elva García González, Rodrigo Andrés Virreira Arrien.

ID 646

Síndrome de Ulises y Psicosis. A propósito de un caso.

- Amalia Rosa González, Amalia Rosa González, Itziar Coca Mendoza, Ismael Fernández Cuervo, Ines Dominguez Gómez, Arturo Moreno Cordon.

ID 671

Diagnóstico de Autismo desde una Perspectiva de Género.

- María Romo Castillo, Ángela Osorio Guzmán, Álvaro de Santiago Sánchez, Núria Hostalrich Llopis, Patricia Gil Delgado.

ID 680

Síndrome serotoninérgico sobreañadido a catatonía: a propósito de un caso.

- Yara Gómez González de Lena, Paula Mendivil García, Jorge Luis García Egea, Julia Rodríguez Revuelta.

ID 689

Relación de TOC con Parafilias.

- Carmen Aldara Carrajo García, Sandra Martínez Larumbe.

ID 711

Esquizofrenia paranoide, una mirada desde un dispositivo rehabilitador.

- Victoria Voces Domingo, Ávaro Bocos Portillo Encarnación Navas Collado María Reyes Herraiz Robleda.

ID 720

Psicosis cicloide: Evaluando la nosología y variedad sintomatológica. A propósito de un caso.

- Ilka Slavka Serkovic Linares, Sonia Jaimez Pérez, Marta López Moyano, Ana Guardia Molina, Juan Jiménez Sánchez.

ID 738.

Control de episodio maniaco grave con monodosis de aripiprazol depot: a propósito de un caso.

- Camila Velázquez, Clara Mostalac Guiral, Ariadna Busquets i Badia, Diego Paiva Raúl Ortega.

ID 749

Manía secundaria a hipotiroidismo: una presentación atípica.

- Teresa Sánchez Amaro, Eva Calvo Sánchez, Carmen Hidalgo Vázquez.

ID 750

Un reto diagnóstico: la importancia del diagnóstico diferencial en paciente con sintomatología psiquiátrica. A propósito de un caso.

- Susana Macayo Villalobos, Marta Ramírez Bravo, Belén Gómez Tovar, Francisco Javier Zamora Rodríguez.

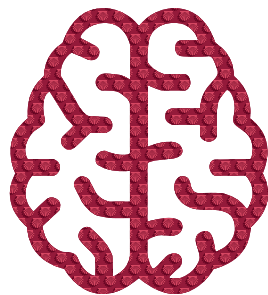

23 A 25 DE NOVIEMBRE DE 2023
SALAMANCA



FEPSM



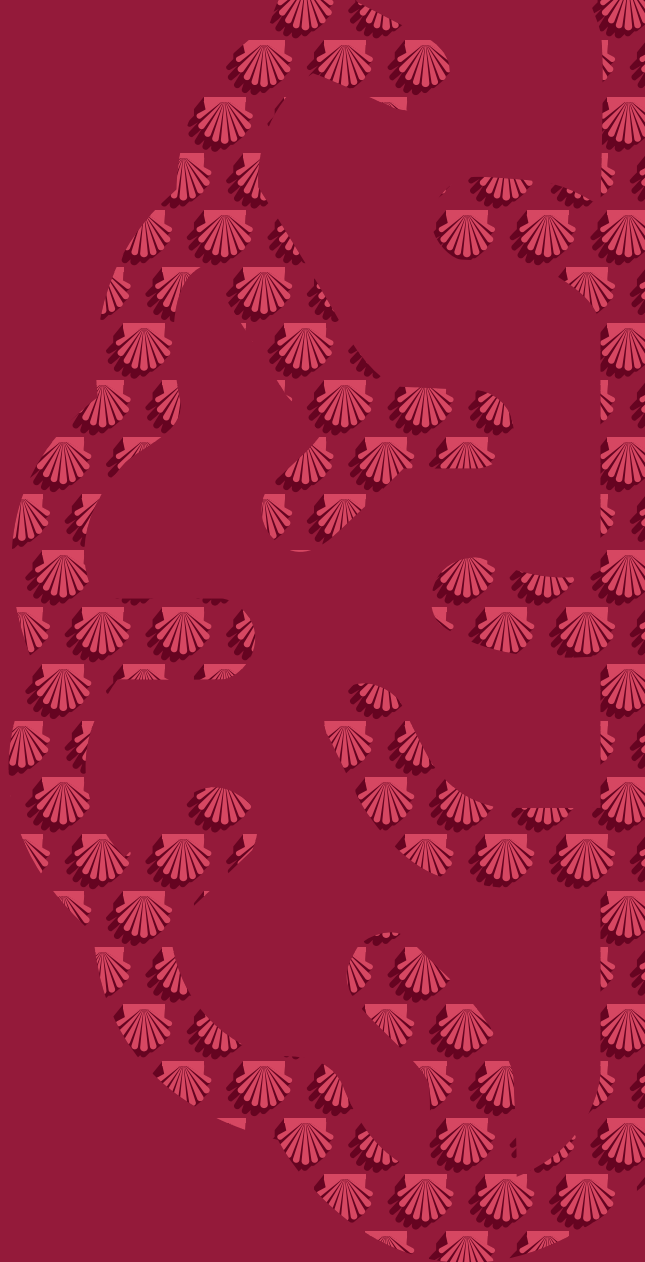

PÓSTERES

MODALIDAD B

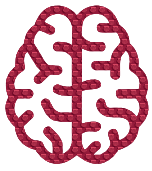

PÓSTERES. MODALIDAD B

ID 6

Borderline Personality Features Scale for Children-11 Self Report (BPFSC-11) como instrumento diagnóstico y de discriminación entre Adolescentes TLP y TDAH.

- Juan D. Duque-Yemail, Laura Garriga Solé; María Alijotas Capdevila; Natalia Calvo Piñero; Marc Ferrer.

ID 13

¿Mejora la percepción del paciente y disminuye la sobrecarga del cuidador en el paciente esquizofrénico con la administración de paliperidona inyectable de liberación prolongada semestral?

- Hyo-bin Javier Min Kim, Ana García Puerta.

ID 15

Eficacia de la práctica de la atención plena durante la pandemia de COVID-19 en los profesionales sanitarios: una revisión sistemática.

- María del Mar Caballero Sánchez, Miguel Tudela Molino.

ID 19

Diferencias en función del sexo en un primer episodio psicótico.

- María Amor González Rodríguez, Miriam Montoro Guerrero, Gladis Esteve Blasco, Carmes Camanes Fores, Eva Jorda Carreres, Agustina Balacco.

ID 20

Afrontando el suicidio de mi paciente. ¿Qué sabemos sobre la postvención?

- Gabriela Estefanía Cortez Astudillo, Luisa Elvira San Emeterio Echevarría, Laura Cayon de la Hoz, Patricia Ijalba Vidal.

ID 43

Respuesta de la prolactina al palmitato de paliperidona semestral. Primeros resultados.

- Eduardo Manrique Astiz, Saioa Yurrita Montesinos, Montserrat Fernandez Rubio, Javier Sanchiz Lerga, Armando López Capape, Ana Marmol Fabrega.

ID 44

Tasas de suicidio en poblaciones más desfavorecidas.

- Carla Albert Porcar, Vicent Llorca Bofí, Marina Adrados Pérez, Esther Buil Reiné, Lucía Ibarra Pertusa, Eugenia Nicolau Subires, Anna Camarasa Darbra, María Irigoyen Otiñano.

ID 46

Evaluación y estrategias implementadas en el programa Amatasuna para fomentar una vinculación /apego materno-filial seguro en el centro de salud mental (CSM) de Donostia-Ondarreta.

- Miren Edurne Zapirain Echeveste, M^a Teresa Azkona Errandonea, Ixone Sorozábal Campos, Olatz Altuna Zapirain.

ID 63

Diagnosis and Stability.

- Paula García Vázquez, Carmen Vilella Martín, Antonio Serrano García, Rocío Gómez Martínez, Clara Margarita Franch Pato.

ID 70

Nefrotoxicidad por litio: a propósito de un caso.

- José Gimillo Bonaque, Esther Arroyo Sánchez, Cristina Díaz Mayoral, Patricia Setién Preciados.

ID 80

Sensibilidad al dolor en pacientes con esquizofrenia: una revisión sistemática y meta-análisis.

- Juan Pablo Carrasco Picazo, Ana Gálvez Llompart, Aurora González Teruel, Juan Antonio Carbonell Asins, Miguel Hernández Viadel.

ID 81

Mitochondria-enhancing nutraceutical supplementation in psychiatric disorders: a systematic review.

- Juan Tortajada Valero, Belén Alfonso Landete, Bengisu Bulduk, Gerard Muntané Medina, Elisabet Vilella Cuadrada, Yolanda Alonso Pérez, Alba Valiente Pallejà, Lourdes Martorell Bonet.

ID 82

El efecto Werther en las redes sociales: una revisión sistemática.

- Serena Calvo Torres, Juan Pablo Carrasco Picazo, Gema Junquera Fernández, Eduardo Jesús Aguilar García-Iturrospe.



PÓSTERES. MODALIDAD B

ID 98

Meta-análisis de estudios de asociación entre la resistencia al tratamiento en pacientes con esquizofrenia y el riesgo poligénico de esquizofrenia.

- Fernando Facal Molina, Javier Costas Costas.

ID 101

Uso de Lurasidona en esquizofrenia: experiencia clínica.

- Elena de la Fuente Ruiz, María del Carmen Blasco Fresco, Miguel Ángel Torrijo Bori.

ID 106

Cuando un pequeño cambio, conlleva una gran mejora.

- Olalla Frade Pedrosa, Lluch Esparza De La Guía, Ana María Sáenz Ballobar, Cristina González Carrión, Sandra Figuerola Falcó.

ID 109

Eficacia de las APPs en pacientes con trastornos depresivos: una revisión sistemática.

- Guillermo Lahera, Alba Hernández-Gómez, María José Valdés-Florido, Nelson Andrade-González.

ID 111

“Volver o no volver”. Estudio preliminar sobre recaídas en pacientes con sintomatología depresiva.

- Teresa Jiménez Aparicio, María Fernández Lozano Milton, Merizalde Torres, Alicia Rodríguez Campos.

ID 119

Caracterización de las interconsultas de Psiquiatría realizadas en un Hospital Clínico Universitario.

- Marta Ramírez Bravo, Susana Macayo Villalobos, Moisés Bolívar Peralta, Francisco José Vaz Leal.

ID 121

Intoxicaciones voluntarias con finalidad autolesiva en pacientes de 13-14 años en Urgencias Psiquiátricas de un hospital terciario. Características epidemiológicas y comparativa entre los años 2019 y 2022.

- Carla Pardo González, Alejandro Téllez Gómez, Julia Andreu Martínez, Cecilia Sanjuan Ortiz, María Rodríguez Fernández.

ID 124

Análisis de la demanda en centro de salud mental la Montaña Cantabria.

- Luisa San Emeterio Echevarría, Maríán Bedia Gómez, Paula Suarez Pinilla, Fernando Hernández de Hita, Claudia Sevilla Díez.

ID 131

Catatonia tratada con terapia electroconvulsiva.

- Ana María Ruiz Moliner, Miguel Zacarias Pérez Sosa, Ana Pérez Romero, Sergio González Garrido.

ID 136

Ácidos grasos de cadena corta en pacientes con esquizofrenia: ¿tienen relación con un estilo de vida saludable?

- Manuel Couce Sánchez, Gonzalo Paniagua Calzón, Leticia González Blanco, Ainoa García Fernández, Clara Martínez Cao, Carlos Sabater Abelardo Margolles, Julio Belarmino Bobes García, María Paz García-Portilla González, Pilar Alejandra Sáiz Martínez.

ID 142

Costes asociados al cumplimiento de la recogida de medicación en pacientes con paranoia: un análisis de costes.

- Camila Blanco Londoño, Antía Martínez Pillado, Francisco Jesús Matas Aguilera, Raquel Álvarez García, Enrique Baca García.

ID 143

Análisis comparativo de las recaídas entre pacientes con trastorno delirante crónico y trastorno paranoide de la personalidad.

- Antía Martínez Pillado, Camila Blanco Londoño, Francisco Jesús Matas Aguilera, Antía Graña Muñoz Raquel Álvarez García, Enrique Baca García.

ID 160

Pacientes tratados con litio y otros eutimizantes: análisis retrospectivo.

- Iñaki Ochandiano Recio, Sergi Salmerón, Eduard Cesari, Juan Ignacio Mena, Helena Andreu, Oscar De Juan, Luis Olivier, Tabatha María Fernandez, Lluc Colomer, Lorenzo Bracco, Anna Giménez, Eduard Vieta, Isabella Pacchiarotti.

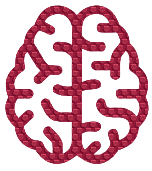

XXVI Congreso Nacional de Psiquiatría



PÓSTERES. MODALIDAD B

ID 163

Estudio Multicéntrico Valladolid: ¿Existe el ageismo en la psiquiatría de enlace? Derivaciones al alta de pacientes de más de 65 años en 7 equipos de psiquiatría de enlace (EPE) de España.

- Miguel Alonso Sánchez, Eduardo Delgado Parada, Leire Narvaiza Grau, Mónica Prat Galbany, Andrea Santoro, María Iglesias González, Cristina Pujol Riera, Eduardo Fuster Nacher, M^a Desamparados Pérez López.

ID 167

Datos sociodemográficos del programa Primeros Episodios Psicóticos en HGUUV.

- Miriam Montoro Guerrero, María Amor González Rodríguez, Gladis Esteve Blasco, Cristina Vila, Ana Benito Delegido.

ID 171

Factores de riesgo de la psicosis postparto.

- Carmen Manzorro Carrillo, Gloria Pérez Guerrero, Clara López Morillo, María Molero Rodríguez-Passolas, María De Burgos Berdud, Isabel Domínguez Luque.

ID 194

Caracterización de la incidencia de factores de riesgo cardiovascular en nuevos pacientes diagnosticados de esquizofrenia a través de la Cohorte de EpiChron.

- Cristina Ortega Larrodé, Aida Moreno Juste, Miguel Ángel Ortega Esteban, Ricardo Campos Ródenas, Beatriz Poblador Plou, Antonio Gimeno Miguel, Francisca González Rubio, Mercedes Aza Pascual-Salcedo, Alexandra Prados Torres.

ID 197

Comorbilidades psiquiátricas en la epilepsia.

- Nerea Aedo Elías, Iciar Iguñiz Mendiola, Iuliana Vasiliu Crucerescu, Asier Ugedo Alzaga, María Jolín Rodrigo, Iratxe Escajadillo Alcantara, Leire Esteban Samaniego, Itziar Pintado Ramirez.

ID 198

Estudio Mutlicéntrico Valladolid. Perfil clínico de pacientes con demencia atendidos por unidades de psiquiatría de enlace en 7 hospitales generales de España.

- Leire Narvaiza Grau, Mónica Prat Galbany, Miguel Alonso Sánchez, Eduardo Delgado Parada, Eduardo Fuster Nacher, María Iglesias González, M^a Desamparados Pérez López, Cristina Pujol Riera.

ID 199

Estimulación cerebral profunda como tratamiento del TOC.

- Isabel Hervella Garces, Nerea Aedo Elías, Iciar Iguñiz Mendiola, Iuliana Vasiliu Crucerescu, Asier Ugedo Alzaga, María, Jolín Rodrigo, Iratxe Escajadillo Alcantara.

ID 205

Estudio prospectivo con Palmitato de Paliperidona SEMESTRAL en pacientes psicóticos tratados previamente con Palmitato de Paliperidona.

- Irene Calero Sierra, Nereida Bautista Carreras, Julia Diéguez Mompell, Jesús Mesones Peral, Alejandra Griñant Ferrández.

ID 214

Caracterización fenomenológica de una población de alto riesgo para TOC, estudio comparativo de variables clínicas, neuropsicológicas y de estilos cognitivos de padres afectos adultos con TOC grave y sus hijos.

- Cinto Segalàs Cosí, Rosa Calvo Escalona, Eva Real Barrero, Albert Martínez, Sara Bertolín Triquell, Elena Moreno, Mar Puialto, Ana P. Vigil, José Manuel Menchón, Luisa Lázaro García, Pino Alonso Ortega, Ana E. Ortiz.

ID 238

Papel del mindfulness en la capacidad de resiliencia frente al trauma.

- Rebeca Sagarra Arruego, Araceli Gámez Palomares.

ID 252

Características basales y patrones de tratamiento de los pacientes que inician tratamiento con palmitato de paliperidona semestral: el estudio P2Y.

- Alba García-Pérez, Luis Alberto Forcen-Muñoz, Ana Luisa González-Galdamez, Fernando Hernández-Sanchez, Francisco Valdivia-Muñoz, Ana Díaz-Muñoz, Ángela de Lourdes Martín-Pérez, Daniel Hernández-Gómez, María Pilar Campos-Navarro, Juan Antonio García-Carmona.



PÓSTERES. MODALIDAD B

ID 258.

Influencia de la Pandemia por Covid-19 en la demanda de asistencia de Salud Mental Comunitaria.

- José Manuel Cerezo Fernández, Almudena Paula Ceñal Sanchidrian, Guillermo Velarde Pedraza, Isabel Martín Talavera, Julio García Jiménez, Juan Francisco Palma Ordóñez.

ID 265

Características y variables epidemiológicas de los pacientes diagnosticados de Trastorno Depresivo Resistente del Hospital General Universitario de Valencia.

- Daniel Fernando Guarín Montes, María Llanos Conesa Burguet, Ana Canales Tenorio, María Agustina Balacco, María Amor González Rodríguez, Vicente Morcillo Moreno, Miriam Montoro Guerrero.

ID 271

¿Obsesión? Trastorno Obsesivo-Compulsivo y Psicosis: comorbilidad y dudas diagnósticas. Revisión a propósito de un caso.

- Irene Fajardo Jimeno, Elena Begoña Alonso Sánchez, Estela García Llorente, Catalina Blanes Morell, Alfonso Amaro García.

ID 275

Mortalidad por COVID-19 en pacientes con esquizofrenia.

- Rosa María Fiestas Velasco, Adela Berzosa Domínguez, Ana Jiménez Peinado, David Laguna Muñoz, Fernando Sarramea Crespo.

ID 277

Antecedentes prenatales, perinatales y postnatales y riesgo de TEA.

- Paula Querol Clares, María Alijotas-Capdevila, Alexandra Vlaic, Ferrán Mestres Ferrés, Laura Gisbert Gustemps.

ID 279

Conocimiento del médico sobre la terapia electroconvulsiva.

- Alberto Jurado Arévalo Mercedes Valverde Barea, Alejandro Alcántara Gutiérrez, Isabel Contreras Pérez, Francisca Cartas Moreno.

ID 281

Estudios cualitativos de la salud mental de los médicos: aproximación a la problemática desde una perspectiva de género.

- Gloria Pérez Guerrero, Clara López Morillo, Carmen Manzorro Carrillo, María Molero Rodríguez-Passolas, María de Burgos Berdud.

ID 282

Evolución de pacientes incluidos en un protocolo de detección y prevención del comportamiento suicida: seguimiento a dos años.

- Alicia María Sánchez Quintero, Lara M^a Alonso Buitrón, Sergio Romero Jiménez, Francisco de Borja Fernández Linde, Celso Iglesias García.

ID 291

Rendimiento cognitivo en pacientes a tratamiento con litio en comparación con otros eutimizantes.

- Sergio Romero Jiménez, Celso Iglesias García, Mónica Sánchez Autet, Belén Arranz, Pilar Sierra, Carlota Moya, Ana García Blanco, Paz García Portilla.

ID 298

Afrontamiento del estrés e intervención psicológica tras cirugía bariátrica.

- Olga María Brotons Girona, Ángela Ferrero Gimeno, Emily Rodríguez Taboada.

ID 302

Desarrollo de un algoritmo de predicción de respuesta a tratamiento a largo plazo en pacientes con TOC.

- María Tubío Fungueiriño, Montse Fernández Prieto, Eva Cernadas, Manuel Fernández Delgado, Eva Real Sara Bertolín, Mar Puialto, José Manuel Menchón, Ángel Carracedo Pino, Alonso Cinto Segalàs Cosi.

ID 305

Análisis de la utilización de duloxetine en el rango de dosis altas en pacientes con depresión mayor en la práctica clínica.

- José Ángel Alcalá Partera, José Martínez Raga, Valentí Bach Gibert, Begoña Soler López.

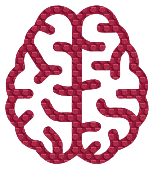

XXVI Congreso Nacional de Psiquiatría



PÓSTERES. MODALIDAD B

ID 313

Impacto del COVID-19 en la asistencia psiquiátrica de enlace.

- Isabel Matellán Fernández, Francisco Xavier Yáñez Segovia, Laura Corihuela Menéndez, Marién Martín de Argila Llorente, Emilio Ignacio Sánchez Díaz, Fernando García Solano, Marta Bravo Sánchez, Mario De Matteis.

ID 317

Exposición prenatal a paracetamol y riesgo de padecer TDAH, una revisión sistemática.

- Asier Ugedo Alzaga, Itziar Pintado Ramirez, Iuliana Vasiliu Crucerescu, Leire Esteban Samaniego, Iciar Iguiniz Mendiola, Nerea Aedo Elias, Iratxe Escajadillo Alcantara, María Jolin Rodrigo.

ID 326

Detectando predisposición genética compartida entre conductas externalizantes y esquizofrenia: ¿implicaciones en patología dual?

- Laila Al-Soufi Novo, Javier Costas Costas.

ID 332

Patrón de respiración mitocondrial en pacientes con trastorno bipolar

- Anna Giménez-Palomo, Mariona Guitart-Mampel, Ana Mesguer, Xavier Alsina-Restoy, Gemma Roqué, Francesc Josép García-García, Ester Tobías, Jorge Moisés, Lorenzo Bracco, Lluç Colomer, Norma Verdolini Eduard Vieta, Glòria Garrabou, Isabella Pacchiarotti.

ID 338

Gene expression imputation provides clinical and biological insights into treatment-resistant schizophrenia polygenic risk.

- Sergi Mas Herrero, LLucía Prohens, Natalia Rodríguez, Àlex-González Segura, Albert Martínez-Pinteño, David Olivares-Berjaga, Irene Martínez, Gisela Mezquida, Mara Parellada, Manuel J Cuesta, Miquel Bernardo, Patricia Gassó.

ID 343

Estudio de la relación entre el dolor psicológico y la cognición social con el riesgo de conductas suicidas en pacientes depresivos en remisión: resultados preliminares.

- Xavier Bros Caton, Isabel Parra-Urbe, María Teresa Muñoz Martínez, Marti Guinovart Julian, Julia Ferres Cortes, Diego Palao Vidal.

ID 345

Chemsex y psicosis. Una revisión sistemática.

- Lucía Moreno Gámez, Daniel Hernández Huerta, Guillermo Lahera Forteza.

ID 359

Patrón de prescripción farmacológica y efectividad en una cohorte de primeros episodios de psicosis atendidos en el programa de Intervención Temprana de Cantabria (ITPcan).

- Jorge Romay González, Paula Suárez-Pinilla, Luisa Sierra-Biddle, Mariluz Ramírez-Bonilla, Carmen Flor-Gómez, Clementina González-Rubial, Fernando Román-Rubio, Javier Vázquez-Bourgon, Rocío Pérez-Iglesias.

ID 363

Experiencias de los médicos de atención primaria de Asturias en la atención de pacientes con problemas de salud mental e impacto de la pandemia.

- Carina Ludwig, Estefanía Morán Suárez, Inês Margarida Avelos do Nascimento Costa, Elena Marín Gil, Elena Lanza Quintana.

ID 371

¿Son los adolescentes asturianos con tentativas suicidas diferentes de los de otras comunidades autónomas?

- Ainoa García-Fernández, Leticia González-Blanco, Clara Martínez-Cao Verónica, Fernández-Rodrigues Sandra Gómez, Wala Ayad Ahmed, Purificación López Peña, Paz García-Portilla, Pilar Sáiz.

ID 373

Revisión de las estrategias terapéuticas en la depresión resistente.

- María Llanos Conesa Burguet, Miriam Montoro Guerrero.

ID 375

Desarrollo de la calculadora de estadiaje a partir del “Modelo PsiOvi” para la estadificación de los pacientes con esquizofrenia.

- Clara Martínez-Cao, Fernando Sánchez-Lasheras, Ainoa García-Fernandez, Leticia González-Blanco, Pilar Saiz Julio Bobes, María Paz García-Portilla.



PÓSTERES. MODALIDAD B

ID 376

Efecto de la remediación funcional según el sexo.

- María Serra-Navarro, Carla Torrent Silvia Amoretti, Anabel Martínez-Aran, Brisa Solé, Vicente Balanzá-Martínez, Rafael Tabarés-Seisdedos, M^ª Paz García-Portilla, Ángela Ibáñez Benedikt, Lorenz Amann, Celso Arango, José Luis Ayuso-Mateos, José Manuel Crespo, Ana González-Pinto, Eduard Vieta.

ID 381

Estudio observacional y transversal para describir el tratamiento con Esketamina pulverizador nasal en la práctica clínica real. Estudio INtegrate.

- Patricio Molero Santos, Pilar A. Saiz Martínez, Paola María López Rengel.

ID 388

Evaluación del nivel y naturaleza de la agresividad en niños y niñas diagnosticados de Trastorno por Déficit de Atención e Hiperactividad (TDAH).

- María de Burgos Berdud, María Molero Rodríguez-Passolas, Carmen Manzorro Carrillo, Gloria Pérez Guerrero, Clara López Morillo.

ID 389

Clinical response to lithium: analysing the methylome of bipolar patients.

- Bárbara Arias, Marina Zafrilla, Miriam Acosta, Anna Giménez-Palomo, Pilar Saiz, Carme Barrot, Esther Jiménez, Paz García-Portilla, Eduard Vieta, Marina Mitjans, Antoni Benabarre.

ID 393

Sobre la funcionalidad global y la evolución clínica en pacientes con un primer episodio psicótico: ¿influenciadas según la rapidez de instauración de tratamiento?

- Ana Canales Tenorio, Patricia Lara Feliu, Ana Benito Delegido, Eva Jorda, Cristina Vila, Daniel Fernando Guarín Montes, María Agustina Balacco, Vicente Morcillo Moreno.

ID 413

El género como factor social determinante de la salud y su medicalización.

- Iratxe Escajadillo Alcántara, María Jolín Rodrigo, Iciar Iguiniz Mendiola, Nerea Aedo Elías Iuliana Vasiliu Crucescu, Asier Ugedo Alzaga, Itziar Pintado Ramírez, Leire Esteban Samaniego, María Soledad Mondragón Egaña.

ID 415

Encaminados a la humanización. Análisis de datos cuantitativos y cualitativos en el uso de medidas coercitivas. ¿Cómo afectó la pandemia?

- Paula Díaz-Urgorri del Sol, Guillermo Sansegundo Sánchez, María Magdalena Martínez, Llaría Miguel Martínez Roig.

ID 419

PP6M: primeras experiencias en la práctica clínica.

- José Manuel Almenara Galdeano, José María Rodríguez Capilla, Samuel López Fernández, Alejandra Rubio Carramiñana, María Teresa Terol Donat, Marta López Mur, Mateo Campillo Benito, Sara Vega Castellote, José Martínez Raga, Carlos Knecht.

ID 426

Pica en discapacidad intelectual, a propósito de un caso.

- Rosa Marina Brito Rey, Candela Payo Rodríguez, Sandra Delgado Perales, Ramón Kristofer González Bolaños, Carmen García Cerdán, María Nerea Casado Espada.

ID 430

Sintomatología maniforme y alteraciones psiquiátricas en pacientes con mieloma múltiple: una revisión sistemática.

- Alejandro Arias Ruiz, Julia Olive Mas.

ID 432

Diferencias en agua libre extracelular cerebral en fases iniciales de la psicosis y efecto del consumo de cannabis.

- Laura Martínez-Sadurni, Marta Barrera-Conde, Amira Trabsa, Anna Mane, Cristobal Díez-Aja, Gerard Mateu, Purificacion Salgado, Patricia Robledo, Daniel Berge.

ID 449

Tratamiento de mantenimiento con metadona y desajuste psicológico: buscando factores asociados.

- Javier Vara Blanco, Xabier Arraztio, Joan Trujols, Santiago Durán-Sindreu.

ID 452

Evolución de la conducta suicida en Cataluña desde 2018 a 2022.

- Nora Cheddi Elkhatabi, Marina Agustín Alcaín, Guillermo Domínguez Rosco, Dolors Puigdemont Campos, Alba Diestre, Tomás Alejandro, Tomas Distefano, Thaïs Tiana Sastre, Víctor Serrano Gimeno.

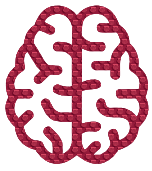

XXVI Congreso Nacional de Psiquiatría



PÓSTERES. MODALIDAD B

ID 456

Diferencias en la exposición a eventos estresantes en el último año entre personas migradas y personas locales con trastorno psicótico.

- Amira Trabsa, Anna Mané, Francesc Casanovas, Víctor Pérez Sola, Alicia Valiente, Benedikt Amann, Ana Moreno.

ID 458

Relación entre el factor cognitivo de la PANSS y la evaluación cognitiva con la MCCB en pacientes con primer episodio psicótico de esquizofrenia.

- Roberto Rodríguez-Jiménez, Luis Sánchez-Pastor, David Rentero, Isabel Martínez-Gras, Juan Manuel Espejo-Saavedra, Mónica Dompablo, Aggie Nuñez-Doyle, Olga Jiménez-Rodríguez, Ana Isabel Aparicio, Mercedes Valtueña García, Patricia Fernández-Sotos, Ángeles Sánchez-Cabezudo, Verónica Romero-Ferreiro, Lorena García-Fernández, José Luis Santos.

ID 493

COVID persistente y síntomas psiquiátricos: una revisión bibliográfica.

- Patricia Tejado Rodríguez, Elena Lanza Quintana, María Alejandra Reyes Cortina, Silvia Victoria Rivas Encinas, Juan José Martínez Jambina.

ID 502

Distrés materno durante el embarazo y cambios epigenéticos placentarios de riesgo para el recién nacido: estudio longitudinal Intramural_Maternal_EPI_project.

- Águeda Castro Quintas, Helena Palma Gudiel, Elisenda Eixarch, Nerea San Martín González, Susann Sauer, Monika Rexh-Haffner, Simone Roeh, José Luis Monteserin-García, Fatima Crispi, María Paz García Portilla, Elisabeth Binder, Lourdes Fañanas.

ID 507

Primeros Episodios Psicóticos (PEP) y su relación con el cannabis.

- Carmen Martín Gómez, Llanyra García Ullán, Carolina Lorenzo Romo, Pilar Andrés Olivera, José Antonio Benito Sánchez, Carlos Roncero Alonso.

ID 508

Impacto del nuevo código agitación en los ingresos hospitalarios en urgencias.

- María López-Castro, Marta Castellà, Paola H Ponte, Jesús Ruiz, Fernando Santos, David Almenta, Anna Catalán, Sara Crivillés, Mar Carceller-Sindreu.

ID 524

Vulnerabilidad del nivel socioeconómico y funcionalidad en primeros episodios psicóticos.

- Itziar Leal Leturia, Ana Izquierdo Zarzo, Ana Ortiz.

ID 526

Ejercicio interválico de alta intensidad para prevenir la ganancia ponderal en pacientes con un primer episodio de psicosis: un ensayo clínico aleatorizado.

- José Antonio Cortés Fernández, M^a Carmen Flor Gómez, Rocío Pérez Iglesias, Paula Suárez Pinilla, Elsa Gómez Ruiz, Javier Vázquez Bourgon, Patricia Cordero, Andrés Guillermo, Flor Lagunas.

ID 531

Esketamina intranasal muestra mayores tasas de remisión y respuesta durante 32 semanas de tratamiento en comparación con quetiapina de liberación prolongada en pacientes con depresión resistente al tratamiento: resultados de ESCAPE-TRD.

- Tatiana Caraballo López, Andreas Reif, Ayse Elif Anil Yagcioglu, Anders Luts, Thomas Messer, Rene Ernst Nielsen, Jozefien Buyze, Tetsuro Ito, Yerkebulan Kambarov, Benoit Rive, Siobhan Mulhern-Haughey, Irina Usankova, Christian von Holt, Jordan Gordinov Vasilev.

ID 532

Comparación entre las tentativas suicidas en pacientes consumidores de cocaína con y sin diagnóstico de trastornos afectivos.

- Ana Isabel Álvarez Navares, Carlos Llanes Álvarez, Pilar Andrés Olivera, M. Teresa Pastor Hidalgo, Berta Bote Bonaechea, Clara Munaiz Cossio, M. Ángeles Garzón de Paz.



PÓSTERES. MODALIDAD B

ID 533

Alcohol, depresión y suicidio, un círculo vicioso.

- Carlos Llanes Álvarez, Pilar Andrés Olivera, M. Teresa Pastor Hidalgo, Marina Liger Argudo, Candela Payo Rodríguez, M. Ángeles Garzón de Paz, Ana Isabel Álvarez Navares.

ID 534

The MEMORY study: An Effectiveness Study of Vortioxetine in Patients with Major Depressive Disorder and Early Dementia.

- Silvia Albanez, Michael Cronquist, Christensen Simon, Nitschky Schmidt, Iria Grande Oriol Mola.

ID 537

Eficacia y seguridad de la formulación semestral de palmitato de paliperidona. Estudio de 12 meses de seguimiento en condiciones de práctica clínica diaria.

- Samuel Leopoldo Romero, GuillenaGonzalo Rodríguez Menéndez.

ID 541

Eficacia y tolerabilidad de palmitato de paliperidona semestral administrada desde unidad de agudo.

- Ismael González Milla, María Isabel Rico Rangel, Carmen Sánchez Silva.

ID 547

¿Es cierto que a nadie la amarga un dulce? Resultados preliminares de un tratamiento transdiagnóstico de la ingesta emocional.

- Mar Carceller-Sindreu, Kevin Rodríguez-Clifford, Alba Ramírez, Anna Soria, Cristina Carmona, Leonor Gawron, Caterina Bonnin.

ID 548

Pronóstico de la cirugía bariátrica en pacientes con esquizofrenia.

- Aina Ávila, Inka Miñambres, Leonor Gawron, Laia Arias, Laura Balaguer, Soraya Carril, Sara Crivilles, Olga Martínez, Kevin Rodríguez-Clifford, David Almenta, Cristina Carmona, Mar Carceller-Sindreu.

ID 551

Relationship between FoxP2 polymorphism and schizophrenia.

- Ana Bezanilla-Igareda, Gabriel Salmón-Gómez, Rosa Ayesa-Arriola, María Luz Ramirez-Bonilla, Esther Setien-Suero, Paula Suárez-Pinilla, Guillermo Isidro-García, Jessica Solarez-Vázquez.

ID 553

Tecnologías de apoyo para la reintegración social de pacientes con trastorno mental grave. Una perspectiva integradora entre la ingeniería y la salud mental.

- Jessica Solarez-Vázquez, Juan Prieto-Sánchez, María Luz Ramirez-Bonilla, Ana Bezanilla-Igareda Paula Suárez-Pinilla.

ID 554

Diseño de entornos terapéuticos con tecnologías avanzadas en luz y sonido: los retos de la Ingeniería en la Salud Mental.

- Paula Suárez-Pinilla, Juan Prieto-Sanchez, Luisa Elvira San Emeterio-Echevarría, Claudia Sevilla-Diez, Jessica Solares-Vazquez, Sergio Gómez-Ruiz, Blanca Fernandez-Abascal.

ID 556

Evolución de niveles de prolactina plasmática en pacientes con esquizofrenia al cambio de paliperidona de liberación mensual o trimestral a palmitato de paliperidona de liberación semestral.

- Pilar Andrés-Olivera, Ana Isabel Álvarez Navares, M Ángeles Garzon de Paz, Berta Bote Bonaechea, Carmen Martín Gómez, Armando González Sánchez.

ID 560

Clínica afectiva en primeros episodios de psicosis como indicador pronóstico.

- Claudia Sevilla-Diez, Carmen de la Hoz López-Collad, O Paula Suarez-Pinilla, Jorge Romay-Gonzalez, Rocio Pérez-Iglesias, Javier Vázquez-Bourgon, M. Carmen Flor-Gómez, José Antonio Cortes-Fernandez, Paloma Fuentes-Perez, Claudia Ovejas-Catalán.

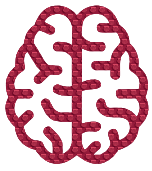

XXVI Congreso Nacional de Psiquiatría



PÓSTERES. MODALIDAD B

ID 561

Sobre la disociación y trauma en edades tempranas, una revisión sistemática.

- María Luz Ramírez-Bonilla, Ángeles García-Guerrero, Luisa Elvira San Emeterio-Echevarria, Ana Bezanilla-Igareda, María Ángeles Bedia-Gomez, Fernando Hernández-de Hita, M Luisa San Martín-Corujo, Blanca Fernandez-Abascal, Claudia Sevilla-Diez, Paloma Fuentes-Perez, Gabriela Estefania Cortez-Astudillo, Claudia Ovejas-Catalan, Paula Suarez-Pinilla.

ID 569

Estudio de la respuesta inmunológica en la vacuna de la COVID-19 en pacientes con trastorno mental en tratamiento con clozapina en comparación con poblaciones sin clozapina.

- Itziar Montalvo Aguirrezabala, Teresa Sagués, Àngels Ruiz, Francesc Estrada, Rebeca García, Collell Sidarta Acebillo, Alex Ferrer, Diego Palao, Javier Labad Arias.

ID 571

Suicidio y Pandemia COVID-19 en Cantabria: antes, durante y después.

- Ana Isabel de Santiago Díaz, Clara Isabel Ortega Benito, Anna Diusekova, Jesús Artal Simón.

ID 575

Early signs of autism in infants born extremely preterm: a 18-month prospective follow-up study.

- Laura Pina-Camacho, Gaia Scaccabarozzi, Jessica Merchán-Naranjo, Cristina Romero, Lucía Martín, Elisa Rodríguez-Toscano, Leticia Boada, María Arriaga, Susana Zeballos, Sylvia Caballero, María Isabel Pescador, Dorotea Blanco-Bravo.

ID 576

Tratamiento estatus epiléptico super refractario con terapia electroconvulsiva.

- Teresa Martínez Alarcón, Ignacio Muñoz Siscart, María Romo Castillo, Nuria Hostalrich Llopis, Alberto Cubero Jimeno, Helena de Diego.

ID 578

Eficacia de la Rehabilitación Funcional según el curso temprano vs tardío del trastorno bipolar.

- Brisa Solé, Laura Montejo, Esther Jiménez, José Sánchez-Moreno, Caterina del Mar Bonnin, Eduard Vieta, Anabel Martínez-Aran, Carla Torrent.

ID 583

¿Nuevas perspectivas en el tratamiento de la DRT? Un análisis descriptivo de los estudios STAR*D y ESCAPE-TRD.

- Narcís Cardoner.

ID 586

Consumo de cannabis en diferentes trastornos mentales: estudio descriptivo en un hospital psiquiátrico.

- Begoña Samsó Martínez, Andrea López Fariña, claudia González Navarro, Leticia Morado San segundo, Alexander Bilbao Idarraga, Uxia López Puentes, Raúl Fernandez Brocate, Teresa Ruiz de Azua Aspizua, Unai Ortega Pozas, Claudia Aran Cisneros, Eva María Garnica de Cos, Irene Alonso Salas.

ID 588

Influencia del consumo de sustancias en el neurodesarrollo: estudio de cohortes.

- Ismael Fernández Cuervo, Nathalia Garrido Torres, Inés Domínguez Gómez, Itziar Coca Mendoza, Arturo Moreno Córdón, Miguel Ruiz Veguilla.

ID 589

Desescalada verbal. Utilidad de la formación anual en la reducción de las contenciones mecánicas en pacientes afectos de Esquizofrenia Paranoide.

- David Córcoles Martínez, Pilar Samos Saez, Miguel A. Jerónimo García, Luis González Contreras, Agnès Sabaté Gómez, Jordi León Caballero, Anna M. González Fresnedo, Magda Bellsola González, Francesc Casanovas Martínez, Antoni Bulbena Vilarrasa, Victor Pérez Sola, Luis M. Martín López.

ID 605

Comportamientos antisociales en redes, ¿puede cualquiera acabar siendo un troll?

- Patricio García González, Patricia Nava García, David Mancho Gragera.

ID 606

Programa de Salud Mental Perinatal del Hospital Universitario de Torrevieja. Estructura y primeros resultados.

- Nereida Bautista Carreras, María Alejandra Griñant Ferrández, Irene Calero Sierra, Julia Diéguez Mompel, Beatriz Corral Alonso.



PÓSTERES. MODALIDAD B

ID 610

Asociación entre perfil de personalidad y bienestar psicológico en la cohorte seguimiento Universidad de Navarra.

- Virginia Basterra-Gortari, Miguel Ángel Martínez-Gonzalez, Carmen Sayon-Orea, Francisca La Hortiga-Ramos, Carmen De la Fuente-Arillaga, Maira Bes-Rastrollo.

ID 615

El estrés oxidativo como mediador en la relación entre los cambios de sustancia gris cerebral y el rendimiento cognitivo en adolescentes con un primer episodio psicótico.

- Mara Villar-Arenzana, Joost Janssen, David Fraguas, Igor Bombin, Josefina Castro-Fornieles, María Mayoral, Ana González-Pinto, Elena de la Serna, Mara Parellada, Dolores Moreno, Beatriz Paya, Montse Graell, Inmaculada Baeza, Christos Pantelis, Celso Arango, Marta Rapado-Castro.

ID 619

Suicidio consumado 2010-2018 en el País Vasco: utilización de servicios sanitarios en el año previo como herramienta de prevención.

- Álvaro Iruin, Ana González-Pinto, Jon García, Andrea Gabilondo.

ID 620

Análisis de eficacia del Programa BIZI, un recurso online y de acceso libre para mejorar la prevención de suicidio trabajando en red con la comunidad.

- Andrea Gabilondo, Alex Muela, M. Puy López, Andrea de Sayas, Álvaro Iruin.

ID 624

Perfil sociodemográfico y clínico de las derivaciones a tratamiento con Esketamina.

- Olaia Euba García, Andrea López Fariña, Irene Alonso Salas.

ID 631

Síntomas psicósomáticos: identificando comorbilidades en trastornos mentales.

- Alberto Cubero Gimeno, Manuel Mateos Agut, Teresa Martínez Alarcón, María Romo Castillo, Jaime Bernardez Rubio.

ID 642

La inteligencia artificial en psiquiatría.

- José Miguel Gutiérrez Carrillo, Marta Jalón Urbina.

ID 654

Suicidio y COVID-19: el reto en la atención psiquiátrica urgente.

- Llanyra García Ullán, Javier De la Iglesia Larrad, Carmen Martín Gómez, Carolina Lorenzo Romo, Nerea Casado Espada, Nerea Sánchez Sánchez, Diego Remón Gallo, Yanira Santana Hernández, Begoña Vicente Hernández, Carlos Roncero Alonso.

ID 656

Hepatitis C y Enfermedad Mental Grave.

- Carlos Roncero Alonso, Barbara Buch Vicente, Carmen Martín Gómez, Carolina Lorenzo Romo, Ana Isabel Álvarez Navares, José Antonio Benito Sánchez, Carmen García, Yanira Santana Hernández, Llanyra García Ullán.

ID 659

Perfil básico del paciente suicida en las Urgencias del Hospital General Universitario de Elche. Estudio transversal, descriptivo y estratificado según el sexo de los pacientes atendidos en los últimos 6 meses por conducta suicida.

- Lin Ke Jiang Lin, Anna Villaplana Pérez, Miguel Alfonso García Escudero.

ID 668

¿Hasta qué punto la desregulación emocional es heterogénea en la población general? Un metaanálisis preliminar.

- Michele De Prisco, Vincenzo Oliva, Giovanna Fico Michele Fornaro, Andrea de Bartolomeis, Alessandro Serretti, Eduard Vieta Andrea Murru.

ID 672

Exploring Variations in Brain Activation Patterns during Executive Performance in Compulsive Behaviors.

- Sara Bertolín Triquell, Ignacio Martínez-Zalacain, Pino Alonso Ortega, Cinto Segalàs Cosí, Eva Real Barrero, María Alemany Navarro, Isabel Baenas Soto, Susana Jiménez-Murcia, Ángela Ibáñez Cuadrado, José Manuel Menchón Magriñá, Carles Soriano-Mas.

ID 673

Patología Dual en la tercera edad, ¿es frecuente?

- Marina Liger Argudo, Berta Bote Bonaechea, Ana Isabel Álvarez Navares, Isabel María Peso Navarro, Carmen García Cerdán, Clara Munaiz Cossio, Rosa Marina Brito, Rey Ramón, Kristofer González Bolaños, Candela Payo Rodríguez, Isabel Rodríguez Blanco.

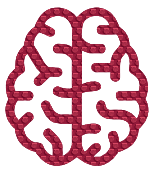

XXVI Congreso Nacional de Psiquiatría



PÓSTERES. MODALIDAD B

ID 674

Identidad de género: atención a niños y adolescentes en el equipo de salud mental infanto-juvenil de Burgos.

- Patricia Gil Delgado, Rocío Gordo Seco, Patricia Menéndez Trillo, María Antonia Nogales Raedo, María Romo Castillo.

ID 678

Seguimiento de una cohorte de pacientes que toman 3 o más antipsicóticos.

- Alejandro Nieto Campaña, Mari Fé Marín Pérez, Berta Casellas Erra.

ID 686

Estudio prospectivo con Palmitato de Paliperidona Semestral en pacientes con diagnóstico de esquizofrenia tratados previamente con Palmitato de Paliperidona.

- Jesús E. Mesones Peral, Nereida Bautista Carreras, Julia Diéguez Mompel, Irene Calero Sierra, M^a Alejandra Griñán Ferrández.

ID 690

Abordaje grupal del trastorno de personalidad en los CSM de la red de salud mental.

- Clara Cocho Santalla, Marta Gadea Rojo Carrera, Tania Martín González.

ID 692

Experiencia clínica en el uso de esketamina intranasal para el tratamiento de la depresión resistente.

- Alberto Rodríguez Quiroga, Fernando Mora Mínguez, Miguel Ángel Álvarez - Mon, Sonia Fernández Rojo, Javier Quintero Gutiérrez del Álamo.

ID 694

Psicosis de inicio reciente: respuesta cerebral alterada durante el Test de los Múltiples Elementos Computerizado (CMET).

- Jaume Clemente Calvo, Pilar Salgado Pineda, Ana Aquino, Elena Rodríguez Cano, Paola Fuentes Claramonte, M Isabel Carrión Martínez María Ángeles García, Teresa Maristany Peter J. McKenna Salvador Sarró, Edith Pomarol Clotet.

ID 696

Funcionamiento intelectual general en Trastornos Afectivos de inicio Temprano (TAiT).

- Rocío Panadero-Gómez, Elis Rodríguez-Toscano, Renzo Abregú-Crespo, Jessica Merchán-Naranjo, Nuria Martín-Martínez, Celia Ordás-Díaz, Ana Sánchez-Cámara, Cloe Llorente, Laura Sevilla-Cermeño, Miriam Ayora, Covadonga Martínez-Caneja, Carmen Moreno.

ID 698

Urgencias psiquiátricas: ¿recurso ambulatorio?

- Tábatha Fernández Plaza, Helena Andreu, Lourdes Navarro, Oriol Marco, Laura Bueno, Óscar De Juan, Luis Olivier, Eduard Cesari, Iñaki Ochandiano, Juan Mena, Sergi Salmerón, María Sagué-Vilavella.

ID 699

Prematuros extremos desde el prisma de la neuropsicología. Detección precoz, intervención precoz.

- Jessica Merchán-Naranjo, Ana Mendoza García, Laura Santos Fernández, Cristina Romero Polonio, Elisa García Toscano, Alexandra Garriz, Ana Sánchez Cámara, Lucía Martín Rodríguez, Gaia Scaccabarozzi, Ana Maciá Dorotea Blanco, Bravo María Arriaga Redondo, Susana Zeballos Sarrato, Laura Pina Camacho.

ID 701

Efectos adversos en pacientes en tratamiento con esketamina intranasal.

- Irene Alonso Salas, Andrea López Fariña, Olaia Euba García.

ID 705

Examen de las teorías “cognitivas” de las alucinaciones auditivas en la esquizofrenia: un estudio de neuroimagen funcional.

- Lucila Barbosa, María Ángeles García-León, Paola Fuentes-Claramonte, Pablo Del Olmo Encabo, Ana Aquino-Servin, Nuria Ramiro Joan Soler-Vidal, Peter McKenna, Edith Pomarol-Clotet.

ID 706

Estudio descriptivo de una muestra de 34 pacientes con depresión resistente tratados con Esketamina intranasal.

- Santiago Biel Boatas, María Alijotas-Capdevila, Paula Querol Clares, Óscar Soto Angona, Júlia Vendrell Serres, Antonia López González, Estela García Egea, Josép Antoni Ramos Quiroga, Amanda Rodríguez Urrutia.



PÓSTERES. MODALIDAD B

ID 715

¿La hospitalización domiciliaria puede cambiar las trayectorias de tratamiento de los trastornos psiquiátricos? Un estudio de cohortes retrospectivo.

- Ana Martín-Blanco, Alba González-Fernández, Adriana F, Sara Vieira, Patricia Álvaro, Clara Isern, David Giménez-Díez, Cristina Torres, Vicente De la Cruz, Carlos Martín-Vegas, Núria Moll, Olga Castro, María Sagué-Vilavella.

ID 716

Uso de benzodiacepinas en la población española con insomnio.

- Carlos Egea, Odile Romero, Carmen Bellido, Carlos Mur, Marta Comellas.

ID 718

Características basales, tratamiento y adherencia tras 6 meses en pacientes diagnosticados con esquizofrenia que inician tratamiento con palmitato de paliperidona semestral: resultados del estudio P2Y.

- Fernando Hernández Sánchez Alba García Pérez, Luis Alberto Forcen Muñoz, Ana Luisa González Galdamez, Francisco Valdivia Muñoz, Ana Díaz Muñoz, Ángela de Lourdes Martín Pérez, Daniel Hernández Gómez, María Pilar Campos Navarro, Juan Antonio García-Carmona.

ID 723

Efectos de los dos inyectables de aripiprazol de acción prolongada en los pacientes diagnosticado de esquizofrenia en Andalucía Occidental.

- Inmaculada Calvete Ruiz, Álvaro Moleón Ruiz, Ismael Fernández Cuervo.

ID 728

Beneficios de la Estimulación Magnética Transcraneal en trastornos depresivos con quejas subjetivas de memoria asociadas.

- Álvaro Moleón, Manuela Martín-Bejarano García, Paloma Álvarez de Toledo, Manuel García-Ferriol, Inmaculada Pérez, Rocío Perea.

ID 730

Impacto de la exposición a antipsicóticos en la función renal de una cohorte de pacientes con psicosis no afectiva.

- Claudia Ovejas-Catalán, Paloma Fuentes Pérez, Clemente García-Rizo, Paula Suarez Pinilla, Rocío Pérez Iglesias, Laura Cayón de la Hoz, María Juncal Ruiz, Marcos Gómez-Revuelta, Jacqueline Mayoral-van Son, Nathalia Garrido, Benedicto Crespo-Facorro, Javier Vázquez-Bourgon.

ID 737

Alteraciones del perfil lipídico en pacientes psiquiátricos.

- Uxía López Puentes, Claudia González Navarro, Leticia Morado San Segundo, Alexander Bilbao Idarraga, Begoña Samsó Martínez, Irene Pilar Alonso Salas, Eva María Garnica de Cos, Raúl Fernando López, Brokate Unai Ortega Pozas, Andrea López Fariña.

ID 744

Mortalidad prematura en pacientes con psicosis: evaluación retrospectiva en una cohorte de primeros episodios de psicosis.

- Paloma Fuentes-Pérez, Claudia Ovejas Catalán, Paula Suárez Pinilla, Rocío Pérez Iglesias, Laura Cayón de la Hoz, María Juncal Ruiz, Marcos Gómez-Revuelta, Jacqueline Mayoral-van Son, Nathalia Garrido, Benedicto Crespo-Facorro, Javier Vázquez-Bourgon.

ID 745

Depresión resistente a tratamiento: descripción de estrategias farmacológicas previas al uso de esketamina intranasal.

- Agustín Soler Iborte, Sara Galiano Rus.

ID 747

Estudio del desarrollo de esteatosis hepática en pacientes con un primer episodio psicótico con respecto al índice de hígado graso al inicio del tratamiento.

- Sara Galiano Rus, Victor Ortiz García de la Foz, María Teresa Arias Loste, Paula Iruzubieta, Marcos Gómez Revuelta, María Juncal Ruiz Javier, Crespo Benedicto Crespo Facorro, Javier Vázquez Bourgon.



PÓSTERES. MODALIDAD B

ID 748

Estudio de los internamientos involuntarios en una Unidad de Hospitalización Breve (UHB) en los últimos 9 años.

- Rosa Molina Ramos, Elisabet Vincent Tur, José Manuel Blanco Romero, Julia Moreno Manzanal, Jasmine Charlotte Morgan Moro Guillem Crespí Ginard, Alba Féllez Viñas.

ID 752

Utilidad de la escala abreviada de personalidad y acontecimientos vitales (S-PLE) en la detección de las tentativas de suicidio.

- Lucía Pérez Suárez, Julia Gómez Ruiz, Manuel José Couce Sánchez, Clara Martínez Cao, Ainoa García Fernández, Francesco Dal Santo, Gonzalo Paniagua Calzón, Leticia González Blanco, Julia Rodríguez Revuelta, María Paz García Portilla, Pilar Alejandra Sáiz Martínez.

ID 753

Trastorno Alimentario relacionado con el sueño.

- M^a Teresa Gallego de Dios, Santiago Sánchez Iglesias, Claudia Matos Sphoring, Candela Payo Rodríguez, M^a Ángeles Delgado Gómez, Raquel Gómez Marcos, José Luis Villegas Martínez.

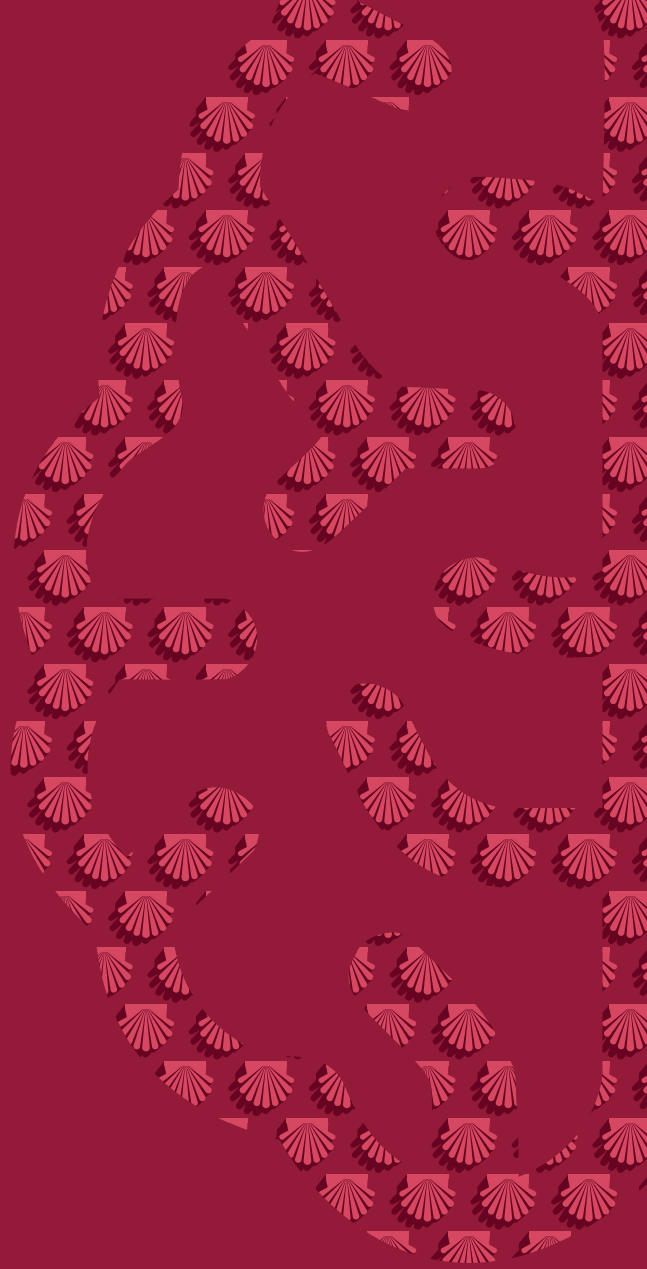

COMUNICACIONES ORALES

MODALIDAD PÓSTER

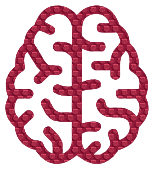

XXVI Congreso Nacional de Psiquiatría



COMUNICACIONES ORALES. MODALIDAD PÓSTER

ID 5

Detección de pródromos en pacientes con trastornos bipolares: una revisión sistemática de los instrumentos de evaluación.

- Paula García-Vázquez, Laura Álvarez-Cadenas, Nelson Andrade-González, Guillermo Lahera.

ID 40

Experiencia traumática del parto. Revisión bibliográfica.

- Júlía Olivé Mas, Zenaida Berlanga Castilla, Ismael Fernández Cuervo.

ID 51

Comorbilidad cefaleas y patología psiquiátrica: abordaje 360.

- Isabel María Argudo Capel, Marina Liger Argudo.

ID 53

COVID persistente: características clínicas y enfoque multidisciplinar.

- Antonio Serrano García, José Guerra Laso, Laura Linares Álvarez, Esther Turrado Valbuena, Carmen Vilella Martín, Paula García Vázquez, Clara Margarita Franch Pato.

ID 61

Factores predictores de rehospitalización psiquiátrica a los tres años en pacientes ingresados por un episodio maniaco.

- Anna Giménez-Palomo, Lorenzo Bracco, Helena Andreu, Oscar de Juan, Luis Olivier, Sergi Salmerón, Iñaki Ochandiano, Tábatha Fernández Plaza, Lluç Colomer, Eduard Vieta, Isabella Pacchiarotti.

ID 77

Análisis del estigma de la salud mental infanto-juvenil en la prensa española durante la pandemia por COVID-19.

- Juan Pablo Carrasco Picazo, Rob Whitley, Anne-Marie Saucier, José Esteve Aznar.

ID 107

Descripción de un protocolo de opciones terapéuticas para el manejo de la ideación suicida desde la urgencia.

- Catalina Blanes Morell, José Manuel Montes Rodríguez, Elena Begoña Alonso Sánchez, Alfonso Amaro García, Estela García Llorente, Irene Fajardo Jimeno

ID 144

Trastornos mentales y homicidio: características de los casos clínicos en nuestra área asistencial.

- Evaristo Nieto Rodríguez, Adria Palau Miguel, Laura Matabosch Coromina, María José Majo.

ID 181

Escala del impacto de los síntomas percibidos en la esquizofrenia. Versión digital de la Escala PRISS.

- Berta Moreno Küstner, Cristina Romero, Susana Ochoa, Eva Frigola-Capelli, Juan Luis González, Regina Vila, Jordi Cid, M. Carmen Castillejos, Luis Salvador-Carulla.

ID 206

Resultados preliminares de pacientes en tratamiento con palmitato de paliperidona semestral (pp6m): estudio multicéntrico de Andalucía.

- Jesús García Jiménez, Noemy Escudero Cuyvers, Carmen Patricia González Rivera, Teresa Carrillo Pérez, Pablo Roque, Leonardo Caserta, Manuel López Arroyo.

ID 216

El análisis del discurso como un biomarcador de psicosis.

- Rosa Ayesa-Arriola, Sara Barrio Martínez, Ángel Yorca Ruiz, Rebeca Magdaleno Herrero, Natalia Jimeno Bulnes, Daniel Guinart Mulero.

ID 219

Uso de múltiples sustancias durante el embarazo y riesgo de depresión posparto: revisión sistemática y metaanálisis.

- Malein Pacho García, Claudia Aymerich, Nicolás Borja Pedruzo Bagazgoitia, Marta Bordenave González, Rodrigo Diéguez Lorenzo, Itziar López Zorroza, Jon Herrero Martínez, María Laborda Pertiñez, Eva Sesma Pardo, Gonzalo Salazar de Pablo, Aranzazu Fernández Rivas, Ana Catalán Alcántara, Miguel Ángel González Torres.



COMUNICACIONES ORALES. MODALIDAD PÓSTER

ID 247

Doble pauta de inicio de aripiprazol inyectable de liberación prolongada (TIS) comparada con la pauta clásica: tolerabilidad y efectividad en pacientes con esquizofrenia.

- Alfonso Carlos Jiménez Medina, Ilka Slavka Serkovic Linares, Marta López Moyano, Ana Guardia Molina, Manuel López Pérez.

ID 285

Uso de risperidona en el trastorno obsesivo-compulsivo: evidencias actuales.

- Andrés Merino Iglesias, Natalia Rodríguez Ortega Yasmina Alcántara Presa.

ID 295

Unidad de hospitalización psiquiátrica de puertas abiertas: 6 años de experiencia en el Hospital General Universitario de Elda.

- Olga María Brotons Girona, Ángela Ferrero Gimeno, Emily Rodríguez Taboada, Gloria Alfonso Martínez, Samuel Juan Martín.

ID 311

Estudio de tendencia y distribución de la incidencia consumo de opiáceos en el área sanitaria de León.

- Ramón Solórzano Vázquez, Antonio Serrano García, Carmen Vilella Martín, Yeray Barrera García, Pedro Fernández Pera, Álvaro Florez Álvarez.

ID 337

¿Es la alteración en el reconocimiento emocional un factor de riesgo específico de tentativa suicida en pacientes con depresión?

- Pedro Fernández Perea, Pilar Alejandra Sáiz Martínez, Hyo-Bin Javier Min, Kim Rocío Gómez Martínez, Yeray Barrera García, Carmen Vilella Martín, Álvaro Flórez Álvarez, Ramón Solórzano Vázquez, Isabel González Rodríguez, Antonio Serrano García, Clara Margarita Franch Pato, Arancha Ugidos Fernández, Verónica Ámez Cepeda, Elena Calzada Miranda.

ID 353

Historia de maltrato infantil en mujeres embarazadas y desregulación de la respuesta al estrés psicosocial en recién nacidos: estudio longitudinal de la cohorte Maternal_EPI_Project.

- Nerea San Martín-González, Águeda Castro-Quintas, Elisenda Eixarch, Fátima Crispi María Daura-Corral, Lorena de la Fuente, Tomás José Luis Monteserín-García, Mari Paz García-Portilla, Lourdes Fañanás.

ID 462

Relación entre función ejecutiva, funcionamiento familiar y sintomatología depresiva en adolescentes con Diabetes Mellitus Tipo 1.

- Nuria Martín-Martínez, María Sanz Fernández, Lucía Carrascón González-Pinto, Marina Mora Sitja, Francisco Javier Mejorado Molano, Ana María Marín Camuñas, Celia Ordás Díaz, Renzo Abregú-Crespo, Rocío Panadero Gómez, Juan José Carballo Belloso.

ID 559

Relación entre el consumo de cannabis y la percepción de riesgo del consumo del mismo en pacientes con un primer episodio psicótico.

- Guillermo Isidro-García, Rocío Pèrez-Iglesias, Paula Suarez-Pinilla, M Carmen Flor-Gomez, Javier Vázquez-Bourgon, Paloma Guadalupe Fuentes-Perez, Claudia Ovejas-Catalan, María Luz Ramirez-Bonilla, Deirdre Luísa Sierra-Biddle, Elsa Gómez-Ruiz, José Antonio Cortes-Fernández.

ID 563

Eficacia y seguridad de Esketamina en el Trastorno Bipolar. Una serie de casos.

- José Manuel Montes, Iejandro Compaired, Daniel Hernández-Huerta.

ID 644

Uso de los modelos de lenguaje en la práctica clínica.

- José Miguel Gutiérrez Carrillo, Marta Jalón Urbina.

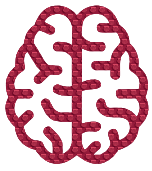

COMUNICACIONES ORALES. MODALIDAD PÓSTER

ID 647

Estudio de prevalencias de QT largo en Salud Mental. Otra adversidad que viene con el tratamiento.

- Lin Ke Jiang Lin, Natividad Dolores Sarmiento Perona, María del Carmen Molina Marín, José María Bonete Llácer.

ID 675

Beneficios de combinar el Entrenamiento Metacognitivo (EMC) con la Rehabilitación Cognitiva (programa REHACOP) en la recuperación de pacientes con trastornos del espectro psicótico: protocolo de estudio para un ensayo clínico aleatorizado.

- Ana Barajas, Fermín González-Higueras, Pedro Torres, Carme Vidal, Ana Aznar, Marc Udina, Gemma Garrido, Javier Castellano, Josep María Crosas, Carolina Palma-Sevillano, Irene Birulés, Jordi Cid, Julia Sevilla-Llewellyn Jones, Óscar Vallina.

ID 704

Descripción de la asistencia de psiquiatría geriátrica en la unidad de hospitalización domiciliaria del Hospital Sagrat Cor 2020-2023.

- Tomás Castelló Pons, Alba Martínez Muelas, Mònica López Isern, Napoleón Evanan Quispe, Irina Falguera Sabi, Raquel Martínez Pérez, Alejandro Venegas Solá, Manel Pérez Sánchez.

ID 708

Eficacia clínica de Esketamina en depresión según el perfil del paciente.

- Irene Esteban-Avendaño, Javier Torres Cortes, Patricia Sánchez Díez, Miguel Vega Piñero, Ángela Ibañez Cuadrado.

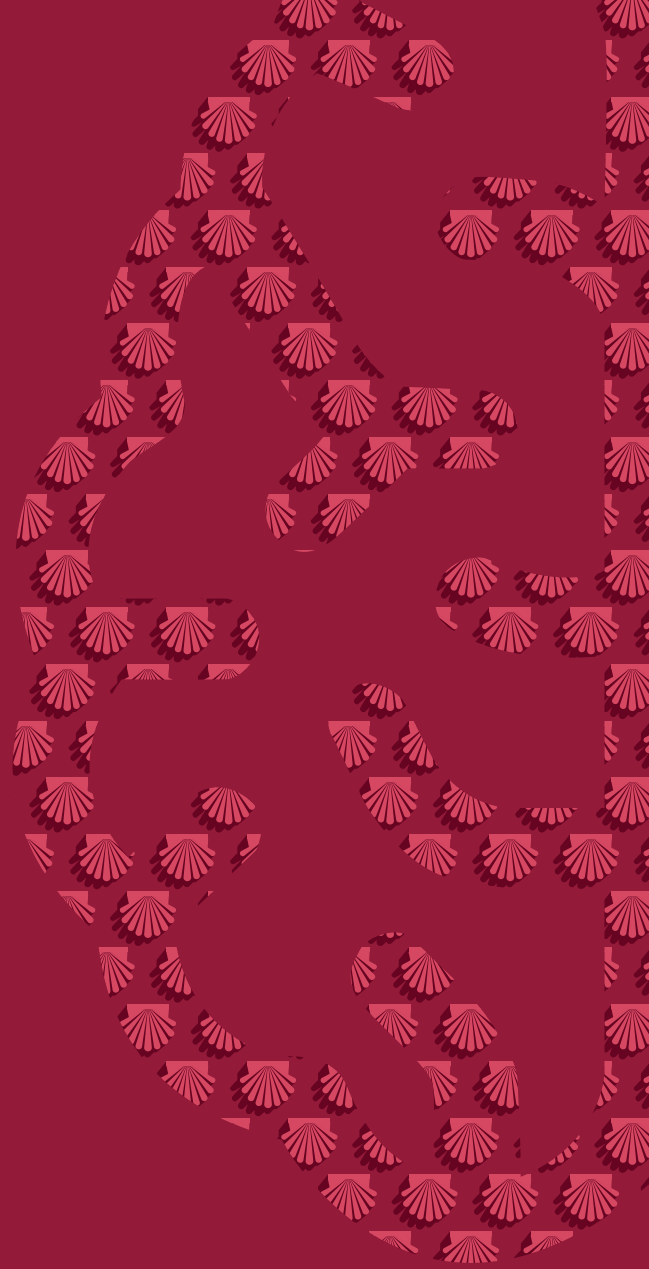

SIMPOSIO Y ACTIVIDADES SATÉLITE

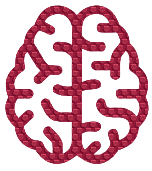

XXVI Congreso Nacional de Psiquiatría



JUEVES, 23 DE NOVIEMBRE



Investigamos para crecer en salud



MAYOR

14:00 - 15:00

SIMPOSIO SATÉLITE - ROVI

De la innovación a la funcionalidad del paciente con esquizofrenia.

Moderador: Dr. Miquel Bernardo Arroyo. *Servicio de Psiquiatría. Hospital Clínic de Barcelona.*

- ¿Cómo afecta la farmacocinética en la eficacia y tolerabilidad de los tratamientos en la esquizofrenia?

Ibón Gutierrez Adúriz. PhD. Director del Departamento I+D de ROVI.

- Equilibrio entre eficacia y funcionalidad en el manejo de la esquizofrenia.

Dra. Ana González-Pinto Arrillaga. Servicio de Psiquiatría. Hospital Universitario de Araba.



JUEVES, 23 DE NOVIEMBRE



MAYOR

19:00 - 20:00

SIMPOSIO SATÉLITE - JANSSEN

El paciente en el centro: la evolución de psicofarmacología en patología mental grave.

Moderador: Dr. J. Antoni Ramos-Quiroga. *Psiquiatra. Jefe de Servicio de Psiquiatría del Hospital Universitario Vall d'Hebrón. CIBERSAM. Presidente Comisión Innovación del Hospital Universitari Vall d'Hebrón. Profesor titular de la Universidad Autónoma de Barcelona.*

- Nuevos datos en el manejo de la depresión resistente.
Dra. Pilar Sierra San Miguel. Unidad de Trastornos Bipolares. Hospital Universitario La Fe. Valencia. Profesora Permanente Laboral de la Universidad de Valencia.
- Nuevos retos en el tratamiento del paciente con esquizofrenia.
Dra. Paz García-Portilla González. Catedrática vinculada de Psiquiatría. Universidad de Oviedo.



MENOR

19:00 - 20:00

SIMPOSIO SATÉLITE - LUNDBECK

“Sexualidad y Psiquiatría”.

Moderadora: Dra. Marina Díaz Marsá. *Psiquiatra. Vicepresidenta SEPSM. Profesora en la Universidad Complutense de Madrid.*

- Legalidad actual de cambio de género.
Dra. Blanca Morera. Psiquiatra. Miembro del Comité de Ética Asistencial (CEA) del Hospital Universitario de Donostia.
- Secretos para sobrevivir a la disfunción sexual por antidepresivos.
Dr. Ángel Luis Montejo. Psiquiatra. Profesor titular de Psiquiatría de la Universidad de Salamanca. Presidente de la Asociación Española de Sexualidad y Salud Mental.
- Debate abierto sobre la sexualidad en pacientes deprimidos.



XXVI Congreso Nacional de Psiquiatría



VIERNES, 24 DE NOVIEMBRE



 **MAYOR**

14:00 - 15:00

SIMPOSIO SATÉLITE ALIANZA OTSUKA-LUNDBECK

Recorrido asistencial del paciente con esquizofrenia: ¿qué retos se nos plantean?

Moderadora: Dra. Ana Catalán Alcántara. Responsable de la Unidad de Intervención Temprana. Hospital Universitario de Basurto, Bilbao.

- Atención integral del paciente para alcanzar la funcionalidad.
Dra. Ana Catalán Alcántara. Responsable de la Unidad de Intervención Temprana. Hospital Universitario de Basurto, Bilbao.
- Coordinación multidisciplinar y multidispositivo.
Dr. Javier Labad Arias. Director del Servicio de Salud Mental y Adicciones. Hospital de Mataró, Barcelona.

 **MENOR**

14:00 - 15:00

SIMPOSIO SATÉLITE - IDORSIA

¿Qué hay de nuevo en el insomnio? Un trastorno con afectación nocturna y diurna.

Moderadora: Dra. Blanca Reneses Prieto. Directora del Instituto de Psiquiatría y Salud Mental. Jefe de Servicio de Psiquiatría. Hospital Clínico San Carlos.

- Tratar el trastorno del insomnio en psiquiatría y no perder el sueño por ello.
Dr. Eduard Vieta Pascual. Jefe de Servicio de Psiquiatría. Hospital Clínic de Barcelona.
- Innovación terapéutica en insomnio: daridorexant y el antagonismo dual de las orexinas.
Dra. Virginia Soria Tomás. Jefe de Servicio de Psiquiatría de adultos. Hospital Universitari Parc Taulí.
- Debate.



VIERNES, 24 DE NOVIEMBRE



ENSAYOS

14:00 - 15:30

I REUNIÓN GRUPO DE TRABAJO

Deterioro Cognitivo y Trastorno Mental Grave de la SEPSM.

Moderador: Dr. Carmelo Pelegrín Valero. *Jefe del Servicio de Psiquiatría. Hospital San Jorge de Huesca.*

14:00 - 14:30

- Deterioro cognitivo y pronóstico en esquizofrenia.

Dr. Rodrigo Nel Córdoba Rojas. Fundador del Grupo CISNE Bogotá, Colombia. Profesor e investigador en la Universidad del Rosario de Bogotá.

14:30 - 15:00

- Deterioro cognitivo en primeros episodios de psicosis.

Dra. Rosa Ayesa Arriola. Investigadora Miguel Servet vinculada al Servicio de Psiquiatría del Hospital Universitario Marqués de Valdecilla; IP del Grupo de Investigación en Enfermedades Mentales IDIVAL; Co-IP del Grupo 26 CIBERSAM.

15:00 - 15:30

- Valoración estandarizada del deterioro cognitivo en la esquizofrenia. Proyecto de Investigación.

Dr. Ricardo López Escribano. Presidente de la Sociedad Española de Residentes de Psiquiatría (SERP) y médico residente del Consorci Hospitalari de Vic.

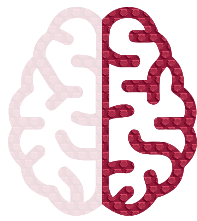

PLANO DE EXPOSICIÓN COMERCIAL



LABORATORIO	STAND	MESA
CASEN RECORDATI	01	
ADAMED	02	
JANSSEN CILAG	03+04	
LABORATORIOS ROVI	05+06	
ALIANZA OTSUKA-LUNDBECK	07+08	
IDORSIA PHARMACEUTICAL SPAIN	09+10	
LUNDBECK	11+12	
HOSPITAL HISPANIA	13	
DEYMED SPAIN		01
EDITORIAL PANAMERICANA		02
DISTRIBUIDORA PREMISA		03

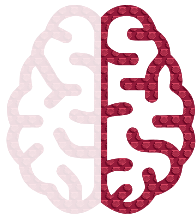

EMPRESAS COLABORADORAS



Investigamos para crecer en salud





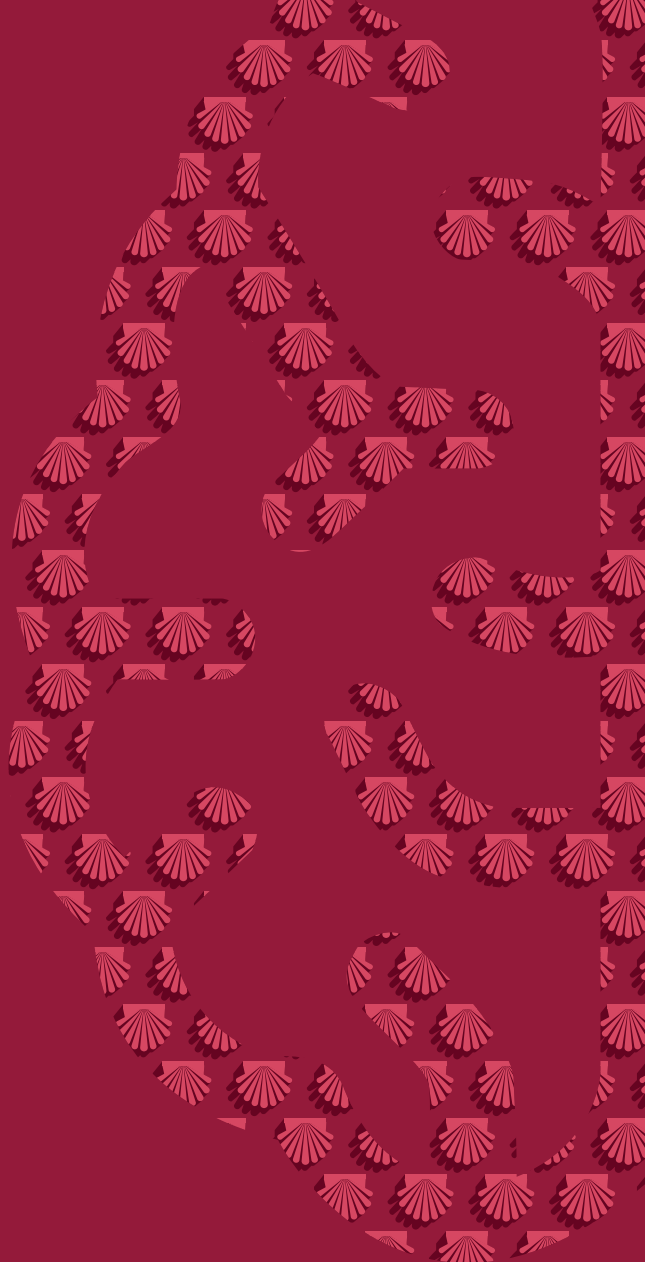

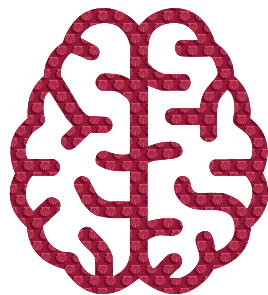

**23 A 25 DE NOVIEMBRE DE 2023
SALAMANCA**



FEPSM



sociedad española de psiquiatría y salud mental

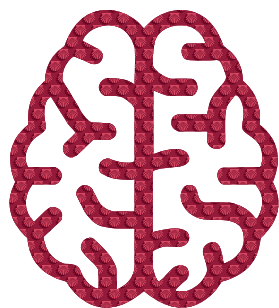

23 A 25 DE NOVIEMBRE DE 2023
SALAMANCA



FEPSM



VIAJES *El Corte Inglés*

CONGRESOS CIENTÍFICO-MÉDICOS

SECRETARÍA TÉCNICA
C/ San Severo, 10
Business Barajas Park - Planta baja • 28014 Madrid
Tel.: +34 91 330 05 65
E-mail: cnp@viajeseci.es