

XXVIII

CONGRESO NACIONAL

DE **PSIQUIATRÍA**



ZARAGOZA

6 a 8 Noviembre 2025



Programa



XXVIII
CONGRESO NACIONAL
DE **PSIQUIATRÍA**

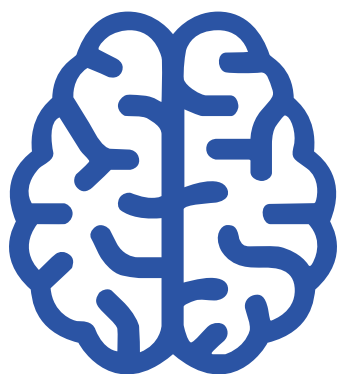

ZARAGOZA
6 a 8 **Noviembre** 2025





ÍNDICE

Carta de Bienvenida	05
Comités	06
Acreditación Congreso	07
Sesión Pósteres y Catering	08
App del Congreso	09
Foro Asistencial	10
Foro Social	11
Cronogramas	13
Programa	21
Jueves, 6 de noviembre	22
Viernes, 7 de noviembre	31
Sábado, 8 de noviembre	37
Pósteres. Modalidad A	45
Pósteres. Modalidad B	63
Comunicaciones Orales. Modalidad Póster	77
Simposio y Actividades Satélite	81
Plano de Exposición Comercial	86
Empresas Colaboradoras	87



XXVIII
CONGRESO NACIONAL
DE **PSIQUIATRÍA**

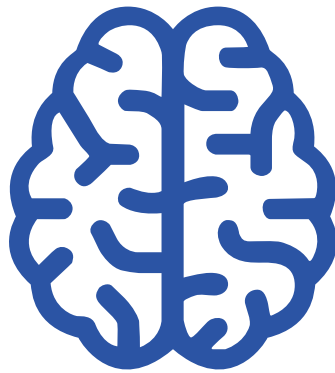

ZARAGOZA
6 a 8 **Noviembre** 2025





CARTA DE BIENVENIDA

Psiquiatría: innovación, evidencia y humanización

Estimados colegas,

Desde el Comité Organizador del **XXVIII Congreso Nacional de Psiquiatría**, os invitamos a participar en una nueva edición del Congreso, que se celebrará en **Zaragoza**, los días **6, 7 y 8 de noviembre de 2025**.

Desde el Comité Organizador y Científico, estamos trabajando con dedicación para ofrecer un programa científico completo y actualizado, buscamos que el Congreso sea un evento de primer nivel. En este sentido, invitamos y animamos a los socios y socias de la Sociedad Española de Psiquiatría y Salud Mental a presentar sus propuestas para el programa general en las siguientes categorías: Simposios, Encuentros con el Experto, Proyectos de Investigación Pioneros, Cursos, Talleres, así como Pósteres y Comunicaciones Orales.

Con vuestras propuestas, que serán valoradas por un Comité Científico independiente, que se renueva cada edición, trabajaremos para confeccionar un programa científico en el que se abordarán junto con los problemas de la clínica cotidiana, actualizaciones que incluyan las novedades diagnósticas y terapéuticas de nuestra especialidad; sin olvidarnos de las investigaciones punteras, nuevas tecnologías e innovaciones docentes.

La capital aragonesa, que acoge la presente edición del Congreso Nacional de Psiquiatría, será el escenario de este evento que tiene como objetivo principal generar un clima de encuentro y debate profundo, donde compartir conocimientos y actualizar nuestras prácticas.

Como ya es habitual, previo a la apertura de puertas del Congreso, día 5 de noviembre, se celebrarán el Foro Asistencial y el Foro Social. El Foro Asistencial está dirigido a psiquiatras y otros profesionales de la salud mental, con el objetivo de intercambiar experiencias a través de debates sobre temas de máxima actualidad. Por otro lado, el Foro Social, abierto a toda la sociedad civil, busca fomentar el debate y el intercambio de experiencias entre personas que viven con trastornos mentales, familiares, asociaciones, personajes públicos y psiquiatras, con el fin de paliar el desconocimiento a acerca de los trastornos mentales que existe en la sociedad y que provoca el estigma de las personas con estas patologías.

También queremos hacer un llamamiento a los psiquiatras más jóvenes para que participen activamente en el Congreso. Será una oportunidad excelente para presentar sus trabajos, formarse y ampliar sus horizontes profesionales.

Os esperamos en Zaragoza, la “Ciudad de las Cuatro Culturas”, en el encuentro más relevante de la psiquiatría en España y foro de intercambio científico y social entre profesionales de nuestra disciplina.

Un afectuoso saludo,

Comité Organizador

XXVIII Congreso Nacional de Psiquiatría

Comité Organizador

Dr. Josep Antoni Ramos Quiroga
Vicepresidente SEPSM y Presidente Comité Organizador

Dra. Marina Díaz Marsá
Presidenta SEPSM

Dr. Manuel Martín Carrasco
Presidente FEPSM

Dra. Pilar A. Saiz Martínez
Secretaria SEPSM

Dr. Luis Gutiérrez Rojas
Comité Ejecutivo SEPSM

Dra. Marta Alda Díez
Hospital Universitario Miguel Servet. Universidad de Zaragoza

Dr. Ricardo Campos Ródenas
Presidente Sociedad Aragonesa y Riojana de Psiquiatría

Dr. Javier García Campayo
Hospital Universitario Miguel Servet. Universidad de Zaragoza

Comité Científico

Dra. Marina Díaz Marsá
Presidenta SEPSM y Presidenta Comité Científico

Dra. Dolores Braquehais Conesa

Dr. Manuel Ángel Franco Martín

Dra. Ángela Ibáñez Cuadrado

Dr. José Manuel Montes Rodríguez

Dra. Blanca Morera Pérez

Dr. Javier Olivera Pueyo

Dr. Juan Carlos Pascual Mateos

Dra. Virginia Soria Tomás

Dr. Mikel Urretavizcaya Sarachaga
Vocales

Comité Ejecutivo SEPSM

Dra. Marina Díaz Marsá
Presidenta

Dra. Pilar A. Saiz Martínez
Secretaria

Dr. Josep Antoni Ramos Quiroga
Vicepresidente

Dra. Carmen Moreno Ruiz
Vicesecretaria

Dr. Francisco José Vaz Leal

Dra. Pilar López García

Dr. Juan Carlos Pascual Mateos

Dra. Virginia Soria Tomás
Vocales

Dr. Luis Gutiérrez Rojas
Vocal Investigadores de Referencia

Dr. Gonzalo Salazar de Pablo
Vocal Jóvenes Investigadores Acreditados

XXVIII
CONGRESO NACIONAL
DE **PSIQUIATRÍA**



ZARAGOZA
6 a 8 **Noviembre** 2025

SEPSM
COMITÉ



ACREDITACIÓN CONGRESO



EACCME®

European Accreditation Council for Continuing Medical Education

Certificate

The XXVIII National Congress of Psychiatry 2025

Zaragoza, Spain, 06/11/2025 - 08/11/2025

Organized by **Spanish Society of Psychiatry and Mental Health (SEPSM)**

has been accredited

by the European Accreditation Council for Continuing Medical Education (EACCME®)

for a maximum of **19.0** European CME credits (ECMEC®s).

Accreditation Statement

Each medical specialist should claim only those credits that he/she actually spent in the educational activity.

Through an agreement between the European Union of Medical Specialists and the American Medical Association, physicians may convert EACCME® credits to an equivalent number of AMA PRA Category 1 Credits™. Information on the process to convert EACCME® credits to AMA credits can be found at <https://edhub.ama-assn.org/pages/applications>.

Live educational activities occurring outside of Canada, recognised by the UEMS-EACCME® for ECMEC® credits are deemed to be Accredited Group Learning Activities (Section 1) as defined by the Maintenance of Certification Program of the Royal College of Physicians and Surgeons of Canada.

Information regarding the conversion of EACCME® credits

Credit will be converted based on one (1) hour of participation equalling one credit for all activities. Physicians wishing to convert EACCME® credits to *AMA PRA Category 1 Credit™* will be required to access the AMA website at <https://edhub.ama-assn.org/pages/applications> to obtain the necessary paperwork and instructions. Physicians and other health care professionals will be required to pay a processing fee to the AMA.

For other countries, please contact the relevant national/regional accreditation authority.



SESIÓN PÓSTERES Y CATERING

Horarios Sesión Pósteres y Catering

Día

Jueves, 6 de noviembre de 2025
Viernes, 7 de noviembre de 2025

Hora

de 14:00 a 15:00 horas
de 14:00 a 15:00 horas

Zona

Planta 0. Sala A



APP del
XXVIII
CONGRESO NACIONAL
DE PSIQUIATRÍA

DESCÁRGATE

NUESTRA APP



ZARAGOZA
6 a 8 **Noviembre** 2025



FORO ASISTENCIAL

Día

Miércoles, 5 de noviembre de 2025

Lugar

Fundación Ibercaja

C/ San Ignacio de Loyola, 16. Zaragoza

Sala Aragón

17:00

DEBATE

Lucha contra el estigma, ¿qué significa?

Moderador:

– **Dr. Manuel Martín Carrasco.** Presidente FEPSM.

Ponentes:

- **Dr. Josep Antoni Ramos Quiroga.** Vicepresidente SEPSM.
- **Dra. Ana Conseglieri Gámez.** Presidenta AEN-PSM.
- **D. Miquel Juncosa.** Director de Obertament por la Salut Mental.

18:00

DEBATE

Plan de Salud Mental a revisión o reflexionando en torno al Plan de Salud Mental"

Moderadora:

– **Dra. Pilar Saiz Martínez.** Secretaria SEPSM.

Ponentes:

- **Dra. Marina Díaz Marsá.** Presidenta SEPSM.
- **Dra. Belén González Callado.** Directora del Comisionado de Salud Mental.
- **D.ª Ana López.** Gerente de Asociación Aragonesa Pro Salud Mental ASAPME.
- **D.ª Esther Arjona.** Vicepresidenta Sociedad Española de Psicología Clínica ANPIR.

19:00

CLAUSURA



FORO SOCIAL

Día

Miércoles, 5 de noviembre de 2025

Lugar

Fundación Ibercaja

C/ San Ignacio de Loyola, 16. Zaragoza

Sala Aragón

19:15

Moderadores:

- Dr. Manuel Martín Carrasco.
- Dr. Javier García Campayo.

Ponentes:

- D^a. Teresa Viejo. Periodista y escritora.
- D^a. Alba Carrillo. Modelo y actriz.
- D^a. Ana López. Gerente de Asociación Aragonesa Pro Salud Mental (ASAPME).
- D^a. Marta Guarch. Directora del Grado de Psicología de la Universidad de San Jorge. Zaragoza.

20:15

COLOQUIO PONENTES Y MODERADORES

Turno de preguntas.

XXVIII
CONGRESO NACIONAL
DE **PSIQUIATRÍA**

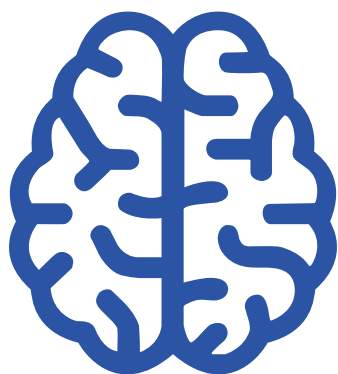

ZARAGOZA
6 a 8 **Noviembre** 2025





CRONOGRAMAS



Hora	Sala Auditorio (Virtual)	Hora	Sala C
09:00 10:00	SIMPOSIO	09:00 10:00	SIMPOSIO
	ID 68 La deprescripción de psicofármacos en el Plan de Salud Mental: posturas a favor y en contra		ID 87 Aspectos genéticos y epigenéticos de la cognición en trastornos mentales severos: oportunidades de traslación clínica
10:00 11:00	SIMPOSIO	10:00 11:00	TALLER
	ID 34 El problema clínico de los límites diagnósticos en psiquiatría		ID 81 Psicofarmacología reproductiva: actualización en el manejo de los psicofármacos de uso más común en la etapa perinatal
11:00 12:00	SIMPOSIO	11:00 13:00	CURSO
	ID 64 Moduladores y predictores de respuesta en el Trastorno Obsesivo-Compulsivo (TOC): experiencia española hacia una medicina personalizada		ID 58 Innovaciones y actualización en el tratamiento con sales de litio 2025
12:00 13:00	TALLER	13:00 14:00	SIMPOSIO SATÉLITE
	ID 22 Problemas legales en la práctica clínica psiquiátrica		
15:00 17:00	CURSO	15:00 16:00	DEBATE
	ID 6 Curso Intensivo en Estimulación Magnética Transcranial (EMT)		Redes sociales y salud mental
17:00 18:00	SIMPOSIO	16:00 17:00	SIMPOSIO
	ID 118 Trastornos de la conducta alimentaria (TCA): perspectivas actuales sobre etiología y tratamiento		ID 40 Trastorno esquizoobsesivo: visibilizando una realidad ignorada
18:00 19:00	SIMPOSIO	17:00 18:00	TALLER
	ID 118 Trastornos de la conducta alimentaria (TCA): perspectivas actuales sobre etiología y tratamiento		ID 1 Cuidarnos para poder cuidar: de los profesionales de salud mental a los equipos (2ª Edición)
18:00 19:00	SESIÓN PLENARIA / Diego Gracia Guillén El animal deliberante		
19:00 20:00	SIMPOSIO SATÉLITE	19:00 20:00	SIMPOSIO SATÉLITE

Hora	Sala B	Hora	Sala 9	Hora	Sala 1.1
09:00 10:00	CIBERSAM	09:00 11:00	CURSO PARA RESIDENTES	09:00 09:15 09:15 09:30 09:30 09:45 09:45 10:00	PROYECTO INVESTIGACIÓN PIONERO
	Innovación terapéutica		Simulación clínica en intervención en crisis y urgencias psiquiátricas		ID 32 Explorando el impacto del uso de redes sociales en la salud mental
					ID 36 El diagnóstico dimensional a través de la empatía, la sensibilidad al rechazo y la impulsividad en el trastorno límite de la personalidad y los trastornos de la conducta alimentaria
					ID 113 Influencers: difusión y prevención de conductas autolesivas en los adolescentes (Proyecto Influxui-X)
					ID 50 Infradiagnóstico, infratratamiento e incumplimiento terapéutico en personas fallecidas por suicidio
10:00 11:00	SIMPOSIO	10:00 11:00	COMUNICACIONES ORALES		
ID 121 La Psiquiatría española mano a mano con la Psiquiatría Latinoamericana	ID 12 ID 110 ID 95 ID 255 ID 489 ID 377				
11:00 12:00	CIBERSAM	11:00 12:00	SIMPOSIO	11:00 12:00	COMUNICACIONES ORALES
	Psiquiatría del niño y del adolescente		ID 15 ¿Funciona el filtro de atención primaria?: análisis de la demanda y tamizaje de las derivaciones a Salud Mental		ID 386 ID 231 ID 487 ID 275 ID 529
12:00 13:00	ENCUENTRO CON EL EXPERTO	12:00 13:00	SIMPOSIO	12:00 13:00	COMUNICACIONES ORALES
	ID 9 Hospitalización de puertas abiertas: paradigma de humanización, investigación e innovación		ID 33 Trastornos del espectro autista a lo largo de la vida: genética, ambiente y desarrollo de la personalidad		ID 295 ID 419 ID 354 ID 455 ID 388 ID 491
13:00 14:00	SIMPOSIO SATÉLITE				
15:00 16:00	ENCUENTRO CON EL EXPERTO	15:00 16:00	TALLER	15:00 16:00	CONCURSO Guías Clínicas
	ID 120 ¿La Psiquiatría en crisis?: situación de los países de nuestro entorno y en América Latina		ID 17 Desescalada verbal para reducir las contenciones mecánicas		
16:00 17:00	SIMPOSIO	16:00 18:00	CURSO PARA RESIDENTES	16:00 18:00	SESIONES DE LA SECCIÓN SEPSM Colegio de Psiquiatras Eméritos
	ID 69 Nuevas dianas terapéuticas en el TDAH: más allá de los estimulantes		Principios de psicofarmacoterapia práctica		SIMPOSIO Psiquiatría y Salud Mental: espacios y límites
ENCUENTRO CON EL EXPERTO	PRESENTACIÓN LIBRO Memorias de un psiquiatra español				
ID 39 Actualización en predicción, prevención y manejo clínico del comportamiento suicida	IN MEMORIAM Dr. José Luis Mediavilla				

Hora	Sala Auditorio (Virtual)	Hora	Sala C
	SIMPOSIO		SIMPOSIO
09:00 10:00	ID 51 Innovación digital e inteligencia artificial en psiquiatría: nuevas herramientas para la detección, prevención y tratamiento de los trastornos mentales	09:00 10:00	ID 29 Hacia un modelo de asistencia en salud mental del siglo XXI: aprendiendo de las experiencias foráneas
10:00 11:00	SESIÓN PLENARIA / Manuel Martín Carrasco ¿Son necesarios los hospitales psiquiátricos en la actualidad? Psiquiatría paliativa y dignidad de cuidados		
11:00 12:00	ACTO INSTITUCIONAL		
	SIMPOSIO		SIMPOSIO
12:00 13:00	ID 56 Perspectivas actuales en la prevención y el tratamiento del suicidio	12:00 13:00	ID 107 Experiencias innovadoras nacionales e internacionales en la asistencia del trastorno mental grave
		13:00 14:00	SIMPOSIO SATÉLITE
	SIMPOSIO		TALLER
15:00 16:00	ID 122 Psiquiatría en Europa: unidos para progresar en innovación y buenas prácticas	15:00 16:00	ID 83 Aspectos asociados al tratamiento en la Perimenopausia
	ENCUENTRO CON EL EXPERTO		CURSO
16:00 17:00	ID 11 Abordaje actual de la depresión bipolar		
	SIMPOSIO	16:00 18:00	ID 82 Curso intensivo en terapia electroconvulsiva (TEC) de la SEPSM (14ª edición)
17:00 18:00	ID 104 ¿Qué tan válidos son los ensayos clínicos para la práctica clínica real? Representación del mundo real en estudios sobre esquizofrenia, depresión mayor y trastorno bipolar		
18:00 19:00	SESIÓN PLENARIA / Norman Sartorius El Futuro de la Psiquiatría		
19:00 20:00	ASAMBLEA SEPSM		

Hora	Sala B	Hora	Sala 9	Hora	Sala 1.1
09:00 10:00	CIBERSAM	09:00 10:00	FORO	09:00 10:00	SIMPOSIO
	Trastornos psicosomáticos, de ansiedad y control de impulsos		Spanish Journal of Psychiatry and Mental Health - The European Journal of Psychiatry. Investigar y publicar en Psiquiatría: el papel de las revistas de la SEPSM		ID 85 Intervención psiquiátrica en catástrofes: ¿qué hicimos tras la DANA? Datos de un departamento de salud en sus poblaciones más afectadas
12:00 13:00	DEBATE	12:00 13:00	SIMPOSIO	12:00 13:00	SIMPOSIO
	Ansiedad ante la muerte		ID 59 Pasado, presente y futuro de la psicopatología en psiquiatría		ID 112 Revisitando la evidencia en el tratamiento de la depresión resistente: avances en psicofarmacología avanzada y nuevas técnicas de neuromodulación
13:00 14:00	SIMPOSIO SATÉLITE	13:00 14:00	SIMPOSIO SATÉLITE		
				14:00 15:00	IN MEMORIAM Prof. Alfonso Chinchilla Moreno
15:00 16:00	CIBERSAM	15:00 16:00	SIMPOSIO	15:00 16:30	PRESENTACIÓN LIBROS
	Depresión y prevención del suicidio		ID 89 Falta de insight en la psicosis: una necesidad clínica no cubierta y poco investigada		Psiquiatría e Inteligencia Artificial y Guía de uso saludable de la Inteligencia Artificial
16:00 17:00	DEBATE	16:00 18:00	CURSO PARA RESIDENTES		La personalidad y sus trastornos
	Inteligencia Artificial y Psiquiatría		Curso intensivo de aplicación de la genética en psiquiatría		Crónicas clínicas de una casa liberal
17:00 18:00	ENCUENTRO CON EL EXPERTO			Who am I? Exploring identity through sexuality, politics and art	
	ID 16 El papel del psiquiatra en la prestación de ayuda para morir			ID 119 Psicoterapia centrada en la transferencia: bases para su implementación en los servicios públicos de salud mental	

Hora	Sala Auditorio (Virtual)	Hora	Sala C
	SIMPOSIO		TALLER
09:00 10:00	ID 88 Implicaciones de biomarcadores periféricos y centrales en la expresión clínica y respuesta terapéutica de trastornos psicóticos	09:00 10:00	ID 41 Las living reviews en salud mental: actualizar la evidencia, transformar la práctica
10:00 11:00	SESIÓN PLENARIA / Margarita Alegría Nuevos modelos para amplificar la diseminación e implementación de servicios de salud mental para inmigrantes		
	CURSO		DEBATE
11:00 13:00	ID 19 Lo que siempre quiso saber sobre psicoterapia y no se atrevió a preguntar	11:00 12:00	Psicodélicos y psiquiatría
			TALLER
		12:00 13:00	ID 3 Trastorno por acumulación en mayores
	TALLER		ENCUENTRO CON EL EXPERTO
13:00 14:00	ID 123 Actualización en: trauma y trastorno de la conducta alimentaria, obesidad y trastorno límite de la personalidad	13:00 14:00	ID 115 Romper el hielo en psicología médica, psiquiatría y psiquiatría psicosomática: el modelo Zaragoza en la enseñanza práctica

Hora	Sala B	Hora	Sala 9	Hora	Sala 1.1
09:00 10:00	CIBERSAM	09:00 10:00	SIMPOSIO	09:00 10:00	COMUNICACIONES ORALES ID 52 ID 112 ID 56 ID 248 ID 82 ID 307
	Esquizofrenia		ID 35 Nuevos horizontes en el abordaje de adicciones y patología dual: estrategias terapéuticas emergentes		
11:00 12:00	CIBERSAM	11:00 12:00	ENCUENTRO CON EL EXPERTO	11:00 12:00	COMUNICACIONES ORALES ID 370 ID 180 ID 90 ID 252 ID 93
	Trastorno bipolar		ID 61 Psicofarmacología geriátrica: lo que hay que saber		
12:00 13:00	ENCUENTRO CON EL EXPERTO	12:00 12:30	SIMPOSIO SOCIEDAD ESPAÑOLA DE RESIDENTES EN PSIQUIATRÍA La residencia de psiquiatría como rito de paso	12:00 13:00	
	ID 101 Cerrando la brecha Mente-Cuerpo: el futuro de la psiquiatría en la era de la biología de sistemas		MESA MIREs Inteligencia artificial práctica en psiquiatría: lo esencial para no quedarse atrás		
13:00 14:00	TALLER JÓVENES PSIQUIATRAS Alternativas a la clínica en psiquiatría	12:30 13:15		13:00 14:00	PRESENTACIÓN LIBRO Recuérdame bailando
		13:15 14:00	Textos esenciales clásicos y modernos para un residente de psiquiatría		

XXVIII
CONGRESO NACIONAL
DE **PSIQUIATRÍA**

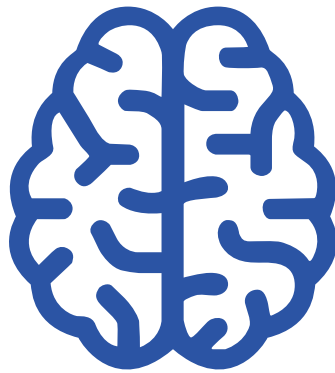

ZARAGOZA
6 a 8 **Noviembre** 2025





PROGRAMA





JUEVES, 6 DE NOVIEMBRE

Sala Auditorio (Virtual)

09:00 – 10:00

ID 68 – SIMPOSIO

La deprescripción de psicofármacos en el Plan de Salud Mental: posturas a favor y en contra.

Moderador: Juan Carlos Pascual Mateos.

- Situación actual sobre tratamiento farmacológico en Salud Mental. ¿existe la necesidad de una línea de “deprescripción” o terapias alternativas como la “prescripción social”?

Víctor Pérez Solá.

- A favor de la “deprescripción”: pacientes con TLP polimedificados y posibles alternativas como “Skills for pills”.

Joaquim Soler Ribaudi.

- En contra de la “deprescripción” como línea prioritaria: riesgos para pacientes con Tr. Mental Severo.

Josep Antoni Ramos-Quiroga.

10:00 – 11:00

ID 34 – SIMPOSIO

El problema clínico de los límites diagnósticos en psiquiatría.

Moderadora: Blanca Reneses Prieto.

- Los límites diagnósticos de los trastornos del espectro de la esquizofrenia y otros trastornos mentales graves.

Covadonga Martínez Díaz-Caneja.

- Los límites diagnósticos de los trastornos del espectro del autismo.

David Fraguas Herráez.

- Los límites diagnósticos de los trastornos de la personalidad.

Celia Hernández Caro.

11:00 – 12:00

ID 64 – SIMPOSIO

Moduladores y predictores de respuesta en el Trastorno Obsesivo-Compulsivo (TOC): experiencia española hacia una medicina personalizada.

Moderadora: María del Pino Alonso Ortega.

- Predictores de respuesta al abordaje farmacológico en el TOC: hallazgos neuropsicológicos.

Jacinto Segalàs Cosí.

- Predictores de respuesta a los abordajes psicoterapéuticos en el TOC: de la EPR a la terapia cognitiva basada en mindfulness.

Clara López-Solà.

- Predictores de respuesta a las estrategias de neuromodulación en TOC.

Lorea Mar-Barrutia.

12:00 – 13:00

ID 22 – TALLER

Problemas legales en la práctica clínica psiquiátrica.

Moderador:

- Julio Antonio Guija Villa.

Ponentes:

- Lucas Giner Jiménez.

- María Núñez Bolaños.

JUEVES, 6 DE NOVIEMBRE

Sala Auditorio (Virtual)

15:00 – 17:00

ID 6 – CURSO

Curso Intensivo en Estimulación Magnética Transcraneal (EMT).

Moderadora: Pilar Sierra San Miguel.

- Fundamentos básicos de la EMT. Mecanismo de acción. Parámetros y protocolos. Tipos de bobinas y dianas. Aspectos prácticos de la administración de una sesión de EMT. Caso clínico tipo en depresión.

Alejandro Fuertes Saiz.

- Caso clínico ejemplo de personalización de la terapia.

Yolanda Cañada Pérez.

- Indicaciones de EMT, combinación de estrategias de tratamiento, casos complejos y manejo de efectos secundarios. Caso clínico manejo complejo.

Álvaro Moleón Ruiz.

17:00 – 18:00

ID 118 – SIMPOSIO

Trastornos de la conducta alimentaria (TCA): perspectivas actuales sobre etiología y tratamiento.

Moderadora: Marina Díaz Marsá.

- Más allá de los TCA: alimentación y salud mental.

Francisco José Vaz Leal.

- Aspectos culturales en los trastornos de la conducta alimentaria.

Luis Miguel Rojo Moreno.

- El papel de la neuromodulación en el tratamiento de los TCA.

Luis Beato Fernández.

18:00 – 19:00

SESIÓN PLENARIA

El animal deliberante.

Moderadora:

- Blanca Morera Pérez.

Ponente:

- Diego Gracia Guillén.

Sala C

09:00 – 10:00

ID 87 – SIMPOSIO

Aspectos genéticos y epigenéticos de la cognición en trastornos mentales severos: oportunidades de traslación clínica.

Moderadora: Virginia Soria Tomás.

- Aproximaciones epigenéticas en los trastornos psicóticos: ¿nos ayudan a entender la variabilidad cognitiva?

Mar Fatjó-Vilas.

- Papel de la epigenética en la vulnerabilidad y resiliencia al estrés y la depresión mayor.

Alex Ferrer Alberti.

- Variabilidad genética y epigenética de la cognición en el trastorno bipolar con un foco en la mielina.

Elisabet Vilella Cuadrada.

10:00 – 11:00

ID 81 – TALLER

Psicofarmacología reproductiva: actualización en el manejo de los psicofármacos de uso más común en la etapa perinatal.

- Seguridad y eficacia de los psicofármacos en la etapa perinatal: riesgos fetales asociados al período de exposición, impacto de los cambios fisiológicos del embarazo y patológicos maternos.

María Luisa Imaz Gurrutxaga.

- Enfermedad mental no tratada y su impacto en el binomio madre-hijo. Balance riesgo/beneficio individualizado y consentimiento informado.

Gracia Lasheras Pérez.

- Presentación de casos clínicos paradigmáticos y discusión interactiva con los asistentes a través de algoritmos decisionales basados en las recomendaciones de las guías clínicas y revisiones sistemáticas.

María Luisa Imaz Gurrutxaga.

Gracia Lasheras Pérez.



JUEVES, 6 DE NOVIEMBRE

Sala C

11:00 – 13:00

ID 58 – CURSO

Innovaciones y actualización en el tratamiento con sales de litio 2025.

Moderadora: Ana González-Pinto Arrillaga.

- Tratamiento con sales de litio en fases tempranas y fundamento de su efecto procognitivo.
Ana González-Pinto Arrillaga.
- Manejo clínico práctico de litio.
Vicent Balanzá Martínez.
- ¿Podemos prevenir los efectos adversos del uso del litio?
José Manuel Crespo Blanco.

15:00 – 16:00

DEBATE

Redes sociales y salud mental.

Moderador:

- **Luis Gutiérrez Rojas.**

Ponentes:

- **Miguel Ángel Álvarez de Mon.**
- **Carmen Moreno Ruiz.**
- **Abigail Huertas Patón.**

16:00 – 17:00

ID 40 – SIMPOSIO

Trastorno esquizoobsesivo: visibilizando una realidad ignorada.

Moderadora: Paz García-Portilla.

- Entre la esquizofrenia y el TOC: implicaciones clínicas y pronósticas del trastorno esquizoobsesivo.
Paz García-Portilla.
- Obsesividad y comprobación asociada a la clozapina.
Emilio Fernández-Egea.
- Abordaje de los síntomas obsesivos en el contexto de trastornos psicóticos y tratamiento con antipsicóticos atípicos.
María del Pino Alonso Ortega.

17:00 – 18:00

ID 1 – TALLER

Cuidarnos para poder cuidar: de los profesionales de salud mental a los equipos (2ª Edición).

- **M^a. Dolores Braquehais Conesa.**
- **Amanda Rodríguez Urrutia.**

JUEVES, 6 DE NOVIEMBRE

Sala B

09:00 – 10:00

CIBERSAM

Innovación terapéutica.

Moderador: Juan Nácher Roselló.

- Nanopartículas de cúrcuma como estrategia preventiva en patología neuroinflamatoria.
M^a Luisa Soto Montenegro.
- La clozapina induce el remodelado de redes perineuronales en un modelo de desarrollo murino de esquizofrenia.
Susana García Cerro.
- Hacia biomarcadores moleculares complejos: un estudio integrado de mRNAs y microRNAs en sangre de pacientes de primeros episodios psicóticos.
Olga Rivero Martín.

10:00 – 11:00

ID 121 – SIMPOSIO

La Psiquiatría española mano a mano con la Psiquiatría Latinoamericana.

Moderadora: Marina Díaz Marsá.

- Compartir políticas en salud mental.
Rodrigo Córdoba Rojas. (Colombia)
Mercedes Navío Acosta. (España)
- La importancia de tener en cuenta las diferencias de género en psiquiatría.
Silvia Gaviria. (Colombia)
Gemma Parramón Puig. (España)
- Consumo de sustancias: update América Latina-España.
Darío Gigena Parker. (Argentina)
Marta Torrens Melich. (España)

11:00 – 12:00

CIBERSAM

Psiquiatría del niño y del adolescente.

Moderadora: Inmaculada Baeza Pertegaz.

- Impacto del cannabis en el cerebro adolescente. ¿Plasticidad al Rescate?
Daniel Ilzarbe.
- Programa de entrenamiento parental para mejorar la alimentación en niños y niñas de 3 a 8 años con Trastorno del Espectro Autista (TEA).
Laura Gisbert Gustemps.
- Complicaciones obstétricas y exposición al maltrato infantil como factores predictores de trastornos del neurodesarrollo y de problemas emocionales, conductuales y de adaptación en población infanto-juvenil del Epiyoung Stress Project: análisis GxE.
Nerea San Martín.

12:00 – 13:00

ID 9 – ENCUENTRO CON EL EXPERTO

Hospitalización de puertas abiertas: paradigma de humanización, investigación e innovación.

- **Jorge Cuevas Esteban.**

15:00 – 16:00

ID 120 – ENCUENTRO CON EL EXPERTO

¿La Psiquiatría en crisis?: situación de los países de nuestro entorno y en América Latina.

Moderador:

- **Manuel Martín Carrasco.**

Ponentes:

- **Luis Madeira (Portugal)**
- **Philippe Courtet (Francia)**
- **Rodrigo Córdoba Rojas (Colombia)**
- **Marina Díaz Marsá (España)**



JUEVES, 6 DE NOVIEMBRE

Sala B

16:00 – 17:00

ID 69 – SIMPOSIO

Nuevas dianas terapéuticas en el TDAH: más allá de los estimulantes.

Moderador: Josep Antoni Ramos Quiroga.

- Neuroinflamación en el TDAH; nuevas perspectivas en la fisiopatología del trastorno.
Javier Quintero Gutierrez del Álamo.
- TDAH, histamina e inflamación: Quo vadis?
Hilario Blasco-Fontecilla.
- Uso de prebióticos y probióticos en el tratamiento del TDAH y el TLP: resultados ensayo clínico PROBIA.
Gara Arteaga-Henríquez.

17:00 – 18:00

ID 39 – ENCUESTO CON EL EXPERTO

Actualización en predicción, prevención y manejo clínico del comportamiento suicida.

Moderadora:

- **Pilar A. Saiz Martínez.**

Ponentes:

- **Philippe Courtet.**

Sala 9

09:00 – 11:00

CURSO PARA RESIDENTES

**Se priorizarán MIR*

Simulación clínica en intervención en crisis y urgencias psiquiátricas.

Moderador:

- **Andrés Gómez del Barrio.**

Ponentes:

- **Marcos Gómez Revuelta.**
- **Paula Alejandra Hernández Liebo.**
- **Claudia Sevilla Díez.**

11:00 – 12:00

ID 15 – SIMPOSIO

¿Funciona el filtro de atención primaria?: análisis de la demanda y tamizaje de las derivaciones a Salud Mental.

Moderador: Alejandro Porras Segovia.

- SmartScreening: tamizaje digital de las derivaciones de Salud Mental mediante cuestionarios estandarizados.
Raquel Álvarez García.
- Análisis de la demanda de las derivaciones de atención primaria y factores asociados a la necesidad de atención especializada.
Jesús García Jiménez.
- Intervención psicológica breve y cribado de la demanda en el contexto de atención primaria.
Cristina Díaz Téllez.

JUEVES, 6 DE NOVIEMBRE

Sala 9

12:00 – 13:00

ID 33 – SIMPOSIO

Trastornos del espectro autista a lo largo de la vida: genética, ambiente y desarrollo de la personalidad.

Moderadora: Laura Pina Camacho.

- Etiopatogenia y genética en TEA. Hacia una medicina de precisión.

Estíbaliz Barredo Valderrama.

- Riesgo poligénico, personalidad y otras comorbilidades en TEA.

Mara Parellada Redondo.

- Lo limítrofe en el TEA adulto. Una mirada al desarrollo y estructura de su personalidad.

Álvaro Esguevillas Cuesta.

15:00 – 16:00

ID 17 – TALLER

Desescalada verbal para reducir las contenciones mecánicas.

- **David Córcoles Martínez.**

16:00 – 18:00

CURSO PARA RESIDENTES

**Se priorizarán MIR*

Principios de psicofarmacoterapia práctica.

Moderadora:

- **Nuria Laherrán Cantera.**

Ponente:

- **Alejandro Compaired Sánchez.**

Sala 1.1

09:00 – 09:15

ID 32 – PROYECTO INVESTIGACIÓN PIONERO

Explorando el impacto del uso de redes sociales en la salud mental.

Moderador: Miguel Ángel Álvarez de Mon.

- Uso de redes sociales y salud mental: hallazgos preliminares de un estudio transversal.

Rodrigo Albillos Pérez.

09:15 – 09:30

ID 36 – PROYECTO INVESTIGACIÓN PIONERO

El diagnóstico dimensional a través de la empatía, la sensibilidad al rechazo y la impulsividad en el trastorno límite de la personalidad y los trastornos de la conducta alimentaria.

- **Marta Pérez Lombardo.**

09:30 – 09:45

ID 113 – PROYECTO INVESTIGACIÓN PIONERO

Influencers: difusión y prevención de conductas autolesivas en los adolescentes (Proyecto Inlusui-X).

- **Hilario Blasco Fontecilla.**

09:45 – 10:00

ID 50 – PROYECTO INVESTIGACIÓN PIONERO

Infradiagnóstico, infratratamiento e incumplimiento terapéutico en personas fallecidas por suicidio.

- **Belén Sánchez Martín – Moreno.**



JUEVES, 6 DE NOVIEMBRE

Sala 1.1

10:00 – 11:00

COMUNICACIONES ORALES

Moderadores:

- Ángela Ibáñez Cuadrado.
- Juan Carlos Marco Sanjuán.

ID 12

Trayectorias de adherencia a antipsicóticos: estudio de cohortes con datos de vida real en Cataluña.

- Marina Fuente-Moreno, Luisa Baladón, María Rubio-Valera, Antoni Serrano-Blanco, Ignacio Aznar-Lou.

ID 95

Protocolo de esketamina en el medio rural.

- Luis Gutiérrez Rojas, Jesús García Jiménez, Cavu Arrarte Zapata, Santiago Posik Rosati, Inmaculada Soto Rivadeneyra, Rafael Ortega Bueno.

ID 489

Entendiendo el reintento suicida: perfil clínico de pacientes que cambian del método suicida.

- María Gosling, Yolanda Sánchez Carro, Marina Díaz Marsá, Alejandro De La Torre Luque, Annabel Cebriá, Matilde Elices, Iria Grande, Purificación López Peña, Ángela Palao Tarrero, Miguel Ruiz Veguilla, Pilar Sáiz, Víctor Pérez Sola.

ID 110

Dolor mental e intentos de suicidio en niños y niñas de 12 años.

- Jon García Ormazza, Alexander Muela Aparicio, Jeffrey V. Tabares, Ennio Ammendola.

ID 255

Predictores de recuperación sintomática, funcional y personal tras un Primer Episodio Psicótico. Resultados tras dos años del programa de Intervención Temprana en Navarra: PEPsNa.

- Gerardo Gutiérrez, Asier Corrales, Ana Mármol, Laura Moreno, Alberto Montero, Elena García De Jalón.

ID 377

Correlatos emocionales y conductuales del consumo de pornografía en la adolescencia.

- Yusra El Kasmy, Alejandro Villena Moya, Lluís Ballester Brage, Carlos Chiclana Actis, Gemma Mestre-Bach, José Luis García Fernández, Josep Antoni Ramos-Quiroga, María del Pino Alonso Ortega, Susana Jiménez Murcia, Antonio Rial Boubeta, Jordi Cortés Martínez.

11:00 – 12:00

COMUNICACIONES ORALES

Moderadores:

- M^a Dolores Braquehais Conesa.
- Javier Olivera Pueyo.

ID 386

Comportamiento farmacocinético del litio en la etapa perinatal: estudio de cohortes retrospectivo.

- María Luisa Imaz Gurruchaga, Mercé Torra Santamaria, Klaus Langohr, Esteban Poch López de Briñas, Dolors Soy Muner, Lluís García Esteve, Eduard Vieta Pascual, Rocío Martín-Santos Laffon.

ID 487

La salud mental parental como predictor del neurodesarrollo del bebé gran prematuro.

- Anna Riera-Martín, Ana Calvo, María Estévez-Domingo, L. Miguel Moreno-Íñiguez.

JUEVES, 6 DE NOVIEMBRE

Sala 1.1

ID 529

¿Qué síntomas subclínicos depresivos impiden la recuperación funcional de los pacientes con trastorno bipolar?

- Caterina Del Mar Bonnín, Carla Torrent, Javier De Diego, Brisa Solé, Anabel Martínez-Arán, Laura Montejo, Narcís Cardoner, Eduard Vieta Pascual.

ID 231

Vulnerabilidad genética compartida entre el trastorno del espectro autista y la esquizofrenia.

- Selena Aranda Castel, Dora Koller, Sergi Papiol, Marta Cosín-Tomás, Mar Fatjó-Vilas, Javier González-Peñas, Javier Costas, Celso Arango, Elisabet Vilella, M. Dolores Moltó, Julio Bobes, Benedicto Crespo-Facorro, Ana González Pinto, Lourdes Farañás, Bárbara Arias, Renato Polimanti, Ditte Demontis, Anders Borglum, Thomas G. Schulze, Bru Cormand, Marina Mitjans.

ID 275

Descifrando las diferencias sexuales en la base genética de la esquizofrenia.

- Marina Mitjans, Selena Aranda, Ariadna Bada-Navarro, Dora Koller, Sergi Papiol, Mar Fatjó-Vilas, Javier González-Peñas, Javier Costas, Celso Arango, Elisabet Vilella, M. Dolores Moltó, Julio Bobes, Benedicto Crespo-Facorro, Ana González Pinto, Araceli Rosa, Lourdes Fañanás, Bru Cormand, Bárbara Arias.

12:00 – 13:00

COMUNICACIONES ORALES

Moderadores:

- Juan Carlos Pascual Mateos.
- Ricardo Campos Ródenas.

ID 295

Asociaciones longitudinales entre la depresión melancólica y la función ejecutiva en pacientes adultos con trastorno depresivo mayor: un estudio de seguimiento de 12 meses.

- Guillem Navarra-Ventura, Pau Riera-Serra, Adoración Castro, Paula Sánchez de Alcázar Molina, Esther Llabrés-Álvarez, Aina Llompart-Casasnovas, Mauro García-Toro, Juan José Montaña, Miquel Roca, Margalida Gili.

ID 354

Sex-scores cerebrales: una aproximación cuantitativa al sexo biológico para estudiar la heterogeneidad clínica en la esquizofrenia.

- Noemí Hostalet, Daniel Vosberg, Irene París Gómez, Ana Aquino Servín, Carmen Almodóvar Payá, María Giralte López, Amalia Guerrero Pedraza, Salvador Sarró, Raymond Salvador, Edith Pomarol Clotet, Tomas Paus, Mar Fatjó-Vilas.

ID 388

La influencia de la metacognición en el trastorno obsesivo-compulsivo.

- Alejandro Granados Puerto, Bruno De La Rosa Villanueva, Carmen María Escobar Alarcón, Noelia Navarro Sirvent, Daniel Alacid Rodríguez, Jesús Jiménez Sáez, Isabel Gómez Noguerols.

ID 419

Comunicación de ideación o intencionalidad suicida previa al suicidio consumado.

- Marina Agustín Alcaín, Francisco Javier De Diego Adeliño, Narcís Cardoner Álvarez, Jesús Díaz Gutiérrez, Lucas Giner Jiménez.



JUEVES, 6 DE NOVIEMBRE

Sala 1.1

ID 455

Curso clínico en función de factores sociodemográficos en Estados Mentales de Alto Riesgo para psicosis. Un estudio de seguimiento a 6 meses.

– Pablo Navalón, Asier Adriasola, Antonio Jovaní, Ana García-Blanco.

ID 491

Depresión difícil de tratar y trauma: evaluación de respuesta clínica al tratamiento con esketamina intranasal en práctica real.

– María Polo Gay, David Gutiérrez Hormaechea, Javier Sastre Yáñez, Marta Hoyuelos Cob, Raquel Obeso Menéndez, Jorge Romay González, Claudia Sevilla Díez, Paula Hernández Liebo, Paloma Fuentes Pérez, Claudia Ovejas Catalán, María Fernández Rodríguez, Marcos Gómez Revuelta.

15:00 – 16:00

CONCURSO GUÍAS CLÍNICAS

Moderadoras:

– Pilar A. Saiz Martínez.
– Inés Oliveira Amat.

16:00 – 18:00

**SESIONES DE LA SECCIÓN SEPSM.
COLEGIO DE PSIQUIATRAS EMÉRITOS**

16:00 – 17:30

SIMPOSIO

Psiquiatría y Salud Mental: espacios y límites.

Moderador: Antonio Lobo Satué.

– ¿Qué es y qué no es la salud mental?

Julio Bobes García.

– ¿Cómo se altera la salud mental? Causas biológicas y psicosociales?

Luis San Molina.

– ¿Qué se podría hacer hacia la salud mental? Intervenciones biológicas y psicosociales.

Tomás Palomo Álvarez.

17:30 – 17:50

PRESENTACIÓN LIBRO

– Memorias de un psiquiatra español.

Leopoldo Ortega-Monasterio.

17:50 – 18:00

IN MEMORIAM

Dr. José Luis Mediavilla.

VIERNES, 7 DE NOVIEMBRE

Sala Auditorio (Virtual)

09:00 – 10:00

ID 51 – SIMPOSIO

Innovación digital e inteligencia artificial en psiquiatría: nuevas herramientas para la detección, prevención y tratamiento de los trastornos mentales.

Moderador: Enrique Baca García.

- Fenotipo digital en smartphones: identificación de marcadores de riesgo suicida mediante análisis de datos móviles.
- Ciencia de redes cognitivas en el estudio de las distorsiones cognitivas: estructura semántica y emocional.

Carlos Escolano.

- Análisis automatizado del habla en trastorno bipolar: aplicaciones clínicas para diagnóstico y detección de síntomas.

Gerard Anmella Díaz.

- Impacto de la Inteligencia Artificial en la práctica psiquiátrica: de la detección automatizada a la relación clínica.

Pedro Moreno Gea.

10:00 – 11:00

SESIÓN PLENARIA

¿Son necesarios los hospitales psiquiátricos en la actualidad? Psiquiatría paliativa y dignidad de cuidados.

Moderador:

- **Manuel A. Franco-Martín.**

Ponente:

- **Manuel Martín Carrasco.**

11:00 – 12:00

ACTO INSTITUCIONAL

12:00 – 13:00

ID 56 – SIMPOSIO

Perspectivas actuales en la prevención y el tratamiento del suicidio.

Moderador: Víctor Pérez Solá.

- Adolescencia en riesgo: respuestas clínicas ante la conducta suicida emergente.

Pilar A. Saiz Martínez.

- Factores predictivos de la repetición de la conducta suicida: resultados del seguimiento de 12 meses de la cohorte SURVIVE.

Matilde Elices.

- Uso, experiencia y eficacia de una intervención en crisis diseñada a partir de datos recogidos a través de un sistema de monitorización de conducta.

Enrique Baca García.

15:00 – 16:00

ID 122 – SIMPOSIO

Psiquiatría en Europa: unidos para progresar en innovación y buenas prácticas.

Moderador: Celso Arango López.

- EPA: presente y futuro.

Geert Dom. (Bélgica)

- La Trayectoria y el papel de España en la EPA.

Manuel Martín Carrasco. (España)

- European Board Examination: una forma de medir la formación de los psiquiatras europeos.

Tomasz M. Gondek. (Polonia)

16:00 – 17:00

ID 11 – ENCUENTRO CON EL EXPERTO

Abordaje actual de la depresión bipolar.

- **Eduard Vieta Pascual.**



VIERNES, 7 DE NOVIEMBRE

Sala Auditorio (Virtual)

17:00 – 18:00

ID 104 – SIMPOSIO

Qué tan válidos son los ensayos clínicos para la práctica clínica real? Representación del mundo real en estudios sobre esquizofrenia, depresión mayor y trastorno bipolar.

Moderador: Eduard Vieta Pascual.

- Challenges and opportunities in using population-based health registries to assess external validity in psychiatric trials.

Heidi Taipale.

- Representación clínica en los ensayos sobre esquizofrenia: lo que nos dice la evidencia del mundo real.

Jurjen J Luykx.

- El desafío de representar a pacientes con depresión en la investigación clínica.

Justo E Pinzón Espinosa.

18:00 – 19:00

SESIÓN PLENARIA

El Futuro de la Psiquiatría.

Moderador:

- **Celso Arango López.**

Ponente:

- **Norman Sartorius.**

19:00 – 20:00

ASAMBLEA SEPSM

Sala C

09:00 – 10:00

ID 29 – SIMPOSIO

Hacia un modelo de asistencia en salud mental del siglo XXI: aprendiendo de las experiencias foráneas.

Moderador: José Manuel Montes Rodríguez.

- Prevención, psicoeducación y comunidad: el modelo australiano de psiquiatría.

Nuria Núñez Morales.

- Un recorrido de 20 años por la psiquiatría y salud mental comunitaria en Reino Unido.

Jesús Pérez Sánchez-Toledo.

12:00 – 13:00

ID 107 – SIMPOSIO

Experiencias innovadoras nacionales e internacionales en la asistencia del trastorno mental grave.

Moderadora: Carmen Moreno Ruiz.

- Desarrollo de un hospital de día de agudos en Dublín.

Ignacio Vera López.

- Hospitalización psiquiátrica domiciliaria: una alternativa a la hospitalización convencional en Barcelona.

Ana Martín Blanco.

- PRISMA: un dispositivo ambulatorio para tratamiento ambulatorio intensivo y específico de adolescentes con trastorno mental grave.

Miriam Ayora Rodríguez.

15:00 – 16:00

ID 83 – TALLER

Aspectos asociados al tratamiento en la Perimenopausia.

- **Marina Díaz Marsá.**

- **Silvia Gaviria.**

VIERNES, 7 DE NOVIEMBRE

Sala C

16:00 – 18:00

ID 82 – CURSO

Curso intensivo en terapia electroconvulsiva (TEC) de la SEPSM (14ª edición).

Coordinador: Mikel Urretavizcaya Sarachaga.

- Fundamentos esenciales en la TEC. Indicaciones y eficacia de la TEC aguda y de mantenimiento. Evaluación previa a la aplicación de la TEC.

Javier Palomo Lerchundi.

- Procedimiento de la TEC: colocación de electrodos. Dosificación del estímulo. Monitorización de la convulsión. Anestesia y relajación.

Mikel Urretavizcaya Sarachaga.

- Contraindicaciones y manejo de situaciones de alta complejidad clínica. Efectos adversos.

Èrika Martínez Amorós.

Sala B

09:00 – 10:00

CIBERSAM

Trastornos psicosomáticos, de ansiedad y control de impulsos.

Moderador: Josep Antoni Ramos-Quiroga.

- Funciones neuropsicológicas como marcadores de rasgo en el TOC: un estudio longitudinal de 10 años.

Jacinto Segalàs Cosi.

- Desentrañando las complejidades inmuno-metabólicas en el eje oral-intestinal-cerebral en la ansiedad.

Stefanie Malan-Müller.

- Susceptibilidad genética y experiencias adversas en la infancia: interacción gen-ambiente en el trastorno por déficit de atención con hiperactividad.

María Soler.

12:00 – 13:00

DEBATE

Ansiedad ante la muerte.

Moderadores:

- **Javier García Campayo.**
- **Ricardo Campos Ródenas.**

Ponentes:

- **Javier Olivera Pueyo.**
- **María Nabal Vicuña.**



VIERNES, 7 DE NOVIEMBRE

Sala B

15:00 – 16:00

CIBERSAM

Depresión y prevención del suicidio.**Moderador: Diego Palao Vidal.**

- Relevancia de la inflamación sistémica, las alteraciones en la homeostasis vascular y el trauma infantil en la conducta suicida.

Ainoa García Fernández.

- Los análisis globales del transcriptoma revelan una disregulación del miRNA específica del sexo y alteraciones de la red mRNA-miRNA relacionadas con la depresión y el suicidio.

Lluís Miquel Río.

- Efectos cognitivos a largo plazo de la SCG-DBS en la depresión resistente al tratamiento: seguimiento de 5 años.

Muriel Vicent-Gil.

16:00 – 17:00

DEBATE

Inteligencia Artificial y Psiquiatría.**Moderador:**

- Manuel Martín Carrasco.

Ponentes:

- Diego Hidalgo Mazzei.
- Francisco Ferre Navarrete.
- Pedro Moreno Gea.

17:00 – 18:00

ID 16 – ENCUENTRO CON EL EXPERTO

El papel del psiquiatra en la prestación de ayuda para morir.

- Blanca Morera Pérez.

Sala 9

09:00 – 10:00

FORO

Spanish Journal of Psychiatry and Mental Health – The European Journal of Psychiatry. Investigar y publicar en Psiquiatría: el papel de las revistas de la SEPSM.

- Idea de investigación y reflejo de la SEPSM.

Benedicto Crespo Facorro.

- TEJP: definiendo su papel para los clínicos investigadores españoles.

Luis Gutiérrez Rojas.

12:00 – 13:00

ID 59 – SIMPOSIO

Pasado, presente y futuro de la psicopatología en psiquiatría.**Moderador: Luis Caballero Martínez.**

- Las bases de la objetividad y la subjetividad en la psicopatología del Siglo XX.

José Luis Carrasco Perera.

- La psicopatología actual entre la neurociencia y el cambio cultural.

Luis Caballero Martínez.

- IA y nuevas tecnologías en psicopatología.

Rosa Molina Ruiz.

VIERNES, 7 DE NOVIEMBRE

Sala 9

15:00 – 16:00

ID 89 – SIMPOSIO

Falta de insight en la psicosis: una necesidad clínica no cubierta y poco investigada.

Moderador: Manuel Jesús Cuesta Zorita.

- Entre la clínica y la neurociencia: desentrañando el insight en la psicosis.

Esther Pousa Tomàs.

- Evolución del insight en primeros episodios psicóticos: seguimiento a largo plazo en la cohorte PAFIP e incorporación de proxies para su evaluación.

Rosa Ayesa-Arriola.

- Mejoría de insight en primeros episodios psicóticos: ¿es realmente deseable?

Javier David López Moríñigo.

16:00 – 18:00

CURSO PARA RESIDENTES

**Se priorizarán MIR*

Curso intensivo de aplicación de la genética en psiquiatría.

Moderadora: Elisabet Vilella Cuadrada.

- Trastornos psiquiátricos: importancia del componente genético.

Lourdes Martorell Bonet.

- Variantes estructurales en psiquiatría.

Covadonga Martínez Díaz-Caneja.

- Farmacogenética en psiquiatría.

María Jesús Arranz Calderón.

Sala 1.1

09:00 – 10:00

ID 85 – SIMPOSIO

Intervención psiquiátrica en catástrofes: ¿qué hicimos tras la DANA? Datos de un departamento de salud en sus poblaciones más afectadas.

Moderador: Luis Miguel Rojo Moreno.

- Coordinación y despliegue desde la Dirección General de Salud Mental y Adicciones ante la catástrofe de la DANA. Activación de recursos de emergencia.

Bartolomé Pérez Gálvez.

- Organización de la atención inmediata de un servicio de Salud Mental en la zona cero de las poblaciones más afectadas. Datos de la población atendida y posterior puesta en marcha de una Unidad de Trauma.

María Llanos Conesa Burguet.

- Datos epidemiológicos y evolutivos de una Unidad de Trauma: perfil de los pacientes y resultados tras 8 meses de intervención.

Eva Jordá Carreres.



VIERNES, 7 DE NOVIEMBRE

Sala 1.1

12:00 – 13:00

ID 112 – SIMPOSIO

Revisitando la evidencia en el tratamiento de la depresión resistente: avances en psicofarmacología avanzada y nuevas técnicas de neuromodulación.

Moderadora: Rosa Hernández Ribas.

- Uso de Esketamina y Ketamina para DRT basado en la evidencia. Dónde estamos y hacia dónde nos dirigimos?

Verónica Gálvez Ortiz.

- Uso de la psicoterapia (integrativa) reforzada por psilocibina en la depresión resistente al tratamiento: modo de aplicación y experiencia clínica.

Manuel A. Franco-Martín.

Vicente Saez Enguidanos.

- Innovación y sinergias terapéuticas en neuromodulación.

Narcís Cardoner Álvarez.

14:00 – 15:00

IN MEMORIAM

PROF. ALFONSO CHINCHILLA MORENO

Dr. Alberto Cebollada Gracia.

15:00 – 16:30

PRESENTACIÓN LIBROS

- Psiquiatría e Inteligencia Artificial.
- Guía de uso saludable de la Inteligencia Artificial.

Pedro Moreno Gea.

- La personalidad y sus trastornos.

José Luis Carrasco Perera.

- Crónicas clínicas de una casa liberal.

Luis Caballero Martínez.

- Who am I? Exploring identity through sexuality, politics and art.

Miguel Ángel González Torres.

16:30 – 18:00

ID 119 – TALLER

Psicoterapia centrada en la transferencia: bases para su implementación en los servicios públicos de salud mental.

– **Miguel Ángel González Torres.**

– **Luis Valenciano Martínez.**

SÁBADO, 8 DE NOVIEMBRE

Sala Auditorio (Virtual)

09:00 – 10:00

ID 88 – SIMPOSIO

Implicaciones de biomarcadores periféricos y centrales en la expresión clínica y respuesta terapéutica de trastornos psicóticos.

Moderadora: Alba Toll Privat.

- Marcadores bioenergéticos en líquido cefalorraquídeo en primeros episodios psicóticos: asociación con respuesta temprana al tratamiento y evolución al año de seguimiento.

Eloi Giné-Servén.

- Impacto de marcadores inflamatorios y metabólicos en la cognición de pacientes con esquizofrenia y trastorno bipolar.

Leticia González Blanco.

- Marcadores proteómicos y respuesta a una rehabilitación cognitiva en primeros episodios psicóticos.

Francesc Estrada Coma.

10:00 – 11:00

SESIÓN PLENARIA

Nuevos modelos para amplificar la diseminación e implementación de servicios de salud mental para inmigrantes.

Moderadora:

- Marina Díaz Marsá.

Ponente:

- Margarita Alegría.

11:00 – 13:00

ID 19 – CURSO

Lo que siempre quiso saber sobre psicoterapia y no se atrevió a preguntar.

Moderadora: María Fe Bravo Ortiz.

- ¿Es mejor formarse en una o en muchas psicoterapias?

Guillermo Lahera Forteza.

- ¿Qué necesita saber un psiquiatra de psicoterapia?

María Fe Bravo Ortiz.

- La desidentificación del yo: un nuevo grupo de psicoterapias en la época del narcisismo.

Javier García-Campayo.

13:00 – 14:00

ID 123 – TALLER

Actualización en: trauma y trastorno de la conducta alimentaria, obesidad y trastorno límite de la personalidad.

Moderador: Andrés Gómez del Barrio.

- Trauma y trastorno de la conducta alimentaria.

Germán Strada Herrera.

- Obesidad.

Pedro Ruiz Lázaro.

- Trastorno límite de la personalidad.

Marc Ferrer Vinardell.



SÁBADO, 8 DE NOVIEMBRE

Sala C

09:00 – 10:00

ID 41 – TALLER

Las living reviews en salud mental: actualizar la evidencia, transformar la práctica.

Moderadora:

– Ana Catalán Alcántara.

Ponentes:

– Clàudia Aymerich Nicolàs.

– Vincenzo Oliva.

– Michele de Prisco.

11:00 – 12:00

DEBATE

Psicodélicos y psiquiatría.

Moderador:

– Antoni Benabarre Hernández.

Ponentes:

– Víctor Pérez Solá.

– Luis Caballero Martínez.

– Juan A. Paris Pérez.

12:00 – 13:00

ID 3 – TALLER

Trastorno por acumulación en mayores.

Moderador: Manuel Sánchez Pérez.

– Conductas de acumulación en la práctica clínica.

David Córcoles Martínez.

– Trastorno por acumulación de animales.

Jaume Fatjó Ríos.

– Conductas de acumulación en demencia fronto-temporal.

Javier Olivera Pueyo.

13:00 – 14:00

ID 115 – ENCUENTRO CON EL EXPERTO

Romper el hielo en psicología médica, psiquiatría y psiquiatría psicosomática: el modelo Zaragoza en la enseñanza práctica.

Moderador: Ricardo Campos Ródenas.

– Experiencia tras 30 años de coordinación de prácticas.

Ricardo Campos Ródenas.

– Nuevos proyectos de innovación docente en Psiquiatría.

Javier García Campayo.

– La enseñanza práctica de la Psicología Médica.

Pedro Saz Muñoz.

– La enseñanza práctica en Psicosomática y Psiquiatría de enlace.

Javier Olivera Pueyo.

SÁBADO, 8 DE NOVIEMBRE

Sala B

09:00 – 10:00

CIBERSAM

Esquizofrenia.

Moderadora: Edith Pomarol-Clotet.

- Vínculo entre soledad prolongada en etapas tempranas y trastornos del espectro de la esquizofrenia: hallazgos del estudio EU-GEL.

Álvaro Andreu Bernabéu.

- Predisposición genética de la esquizofrenia y uso de cannabis: repercusiones en el rendimiento cognitivo.

Guillermo Cano Escalera.

- Neurobiología de las alucinaciones verbales en la esquizofrenia.

Pilar Salgado Pineda.

11:00 – 12:00

CIBERSAM

Trastorno bipolar.

Moderador: Vicent Balanzá Martínez.

- Personas Mayores con Trastorno Bipolar: ¿Desconectados en la Era Digital?

María Cabello Salmerón.

- Consolidando evidencias: estrategias clave de regulación emocional relacionadas con los síntomas del trastorno bipolar.

Vincenzo Oliva.

- Procesamiento de la recompensa en el episodio maníaco: una exploración mediante Reward Prediction Error (RPE).

Paola Fuentes-Claramonte.

12:00 – 13:00

ID 101 – ENCUENTRO CON EL EXPERTO

Cerrando la brecha mente-cuerpo: el futuro de la psiquiatría en la era de la biología de sistemas.

Moderadora:

- **Amanda Rodríguez Urrutia.**

Ponentes:

- **Stefanie Malan Müller.**
- **Joan Deus Yela.**

13:00 – 14:00

TALLER JÓVENES PSIQUIATRAS

Alternativas a la clínica en psiquiatría.

Moderador: Gonzalo Salazar de Pablo.

- Oportunidades en investigación.
Covadonga Martínez Díaz-Caneja.
- Oportunidades en el mundo editorial.
Benedicto Crespo Facorro.
Guillermo Lahera Forteza.
- Oportunidades en la industria farmacéutica.
Marta García Dorado.



SÁBADO, 8 DE NOVIEMBRE

Sala 9

09:00 – 10:00

ID 35 – SIMPOSIO

Nuevos horizontes en el abordaje de adicciones y patología dual: estrategias terapéuticas emergentes.

Moderador: Germán Montero Hernández.

- Cannabidiol en Psiquiatría: aplicaciones clínicas, potencial terapéutico y riesgos asociados.
Marta Pérez-Lombardo.

- Terapias asistidas por sustancias psicodélicas.
Elena Expósito Durán.

- Opiáceos y dolor crónico: del alivio a la dependencia.

Germán Montero Hernández.

11:00 – 12:00

ID 61 – ENCUENTRO CON EL EXPERTO

Psicofarmacología geriátrica: lo que hay que saber.

- **Luis Agüera Ortiz.**

12:00 – 12:30

SIMPOSIO SOCIEDAD ESPAÑOLA DE RESIDENTES EN PSIQUIATRÍA

La residencia de psiquiatría como rito de paso.

Moderadora:

- **Inés Oliveira Amat.**

Ponente:

- **José María Martínez Ávila.**

12:30 – 13:15

MESA MIRES

Inteligencia artificial práctica en psiquiatría: lo esencial para no quedarse atrás.

Moderadora:

- **Marién Martín de Argila Lorente.**

Ponente:

- **Luis Navarro Velasco.**

13:15 – 14:00

Textos esenciales clásicos y modernos para un residente de psiquiatría.

Moderador:

- **José Luis Carrasco Perera.**

Ponentes:

- **Cristian Arroyo del Val.**
- **Alejandro Compaired Sánchez.**

SÁBADO, 8 DE NOVIEMBRE

Sala 1.1

09:00 – 10:00

COMUNICACIONES ORALES

Moderadores:

- Blanca Morera Pérez.
- Javier García Campayo.

ID 52

Teleconsulta en salud mental: nueve meses de innovación.

- Rocío María Ramallo Castillo, Ana María Ruiz Moliner, Antonio Manuel Ojeda Ramírez, Luis Ramón Capitán Pacheco, Marta Teresa Vázquez Delgado.

ID 56

Estrategias para la docencia colaborativa del diagnóstico diferencial psiquiátrico en estudiantes de medicina.

- Luis Miguel Rojo Bofill, Jon Iñaki Etxeandia Pradera, Vicent Balanzá Martínez, Lorena García Fernández, Carmen Iranzo Tatay, José Carlos González Piqueras, Pilar Sierra San Miguel, Juan Pablo Carrasco Picazo, Eduardo Jesús Aguilar García-Iturrospe.

ID 82

Abordaje del Código Riesgo Suicida (CRS) en Atención Primaria (AP).

- Bárbara Martín Tubio, María Rodríguez Martín.

ID 112

Los patrones del discurso: identificando la depresión a través del análisis léxico-semántico del lenguaje espontáneo.

- Patricia Laura Maran, María Dolores Braquehais, Peru Gabirondo, Éric Quintana, Javier Zaldua, Alexandra Vlaic, María Teresa Alonzo-Castillo, Júlia Vendrell-Serres, Josep Antoni Ramos-Quiroga, Amanda Rodríguez-Urrutia.

ID 248

Covariación entre la morfología del hipocampo y expresión génica en controles sanos e individuos con esquizofrenia.

- Daniel Herrera Escartín, Noemí Hostalet, Álvaro Heredia-Lidón, Carmen Almodóvar-Payá, Erick J. Canales-Rodríguez, Raymond Salvador, Xavier Sevillano, Edith Pomarol-Clotet, Neus Martínez-Abadías, Mar Fatjó-Vilas.

ID 307

Activación de las áreas cerebrales del lenguaje durante las alucinaciones auditivas verbales en la esquizofrenia.

- Lucila Barbosa, Paola Fuentes-Claramonte, Pilar Salgado-Pineda, Pablo Del Olmo-Encabo, Begoña Hoyas-Galán, Sebastián Leonangeli, Alfredo Felices, Beatriz García-Ruiz, Peter Mckenna, Edith Pomarol-Clotet.

11:00 – 12:00

COMUNICACIONES ORALES

Moderadores:

- Mikel Urretavizcaya Sarachaga.
- Cristina Laguna Martínez.

ID 370

Análisis descriptivo de los intentos de suicidio de menores atendidos en urgencias del Hospital Virgen del Rocío (HUVR) en un año.

- Lucía Garrido Sánchez, Itziar Coca Mendoza, Francisco Gotor Sánchez-Luengo, Geisel Judith Rodríguez Roque.

ID 90

Análisis de los reingresos de pacientes psicóticos ingresados en una unidad de agudos durante un periodo de un año.

- Francisco Javier Zamora-Rodríguez, María de la Luz Morales Jiménez.



SÁBADO, 8 DE NOVIEMBRE

Sala 1.1

ID 93

Catatonia y género: diferencias en presentación clínica y tratamiento.

- Beatriz Rodríguez Cabo, Sonia Nieto Carricajo, Itziar López Zorroza, Nagore López San Pelayo, Irene Bilbao Goikoetxea, Malein Pacho García, Nora Olazabal Eizaguirre, Lucía Andrés Rodríguez, Maite Armanino Irigaray, Ana Catalán Alcántara, Miguel Ángel González Torres.

ID 180

Patrones de activación cerebral durante la evocación de recuerdos autobiográficos negativos en mujeres jóvenes con Trastorno Límite de la Personalidad (TLP).

- Juan David Duque-Yemail, Pilar Salgado-Pineda, Natalia Calvo Piñero, Alex Rué, Silvia Ferrer, Antoni Ramos-Quiroga, Edith Pomarol-Clotet, Marc Ferrer.

ID 252

Salud respiratoria en el trastorno mental grave.

- Diego Benítez Jurado, María José Moreno Jaén, David Laguna Muñoz, Ana Jiménez Peinado, Cristina Camacho Rodríguez, Fernando Sarramea Crespo.

12:00 – 13:00

COMUNICACIONES ORALES

Moderadores:

- Manuel Franco Martín.
- Pedro Ruiz Lázaro.

ID 294

Determinantes psicosociales, salud mental parental y vínculo en prematuridad extrema: resultados del estudio PremTEA.

- Alejandro Romero Teruel, María José Molina Aguilera, Elisa Rodríguez Toscano, Belén Almansa, Susana Zeballos Sarrato, Dorotea Blanco Bravo, Ana García Blanco, Laura Pina Camacho, Jéssica Merchán Naranjo.

ID 358

Sistema de ubiquitinación y esquizofrenia: una aproximación genética al desarrollo y la cognición.

- Gemma Riquelme-Alacid, María Guardiola-Ripoll, Daniel Herrera-Escartín, Carmen Almodóvar-Payá, Mariona Latorre-Guardia, Edith Pomarol-Clotet, Belén Ramos Josemaría, Mar Fatjó-Vilas.

ID 373

La influencia de los factores ambientales y neuropsicológicos en la anorexia nerviosa.

- Sonia Ruiz de Azúa, Guillermo Cano, Edurne Losa, Pedro Muñoz, Natalia Arrechea, Laura García, Maite Ramírez, Iratxe Escajadillo, Ana González Pinto.

ID 379

Incremento de nueva variante proteica de la ubiquitina ligasa E3 TRIAD3 en cerebelo post-mortem en esquizofrenia.

- Belén Ramos, Gemma Riquelme Alaid, Estefanía Eugui-Anta, Jordi Galiano-Landeira, Ronan Lyne, Elia Vila Andreu, Francisco Vidal-Domènech, Roger Prades, Teresa Tarragó Clua, Luis F. Callado Hernando.

ID 421

Utilidad de los antagonistas del receptor de la orexina en el insomnio de mantenimiento crónico.

- Carlos Mur De Víu, Christian Haddad, Magdalena Podogrodzka-Neill, Mariana Camacho Moreno, Rosario Pérez Egea.

ID 578

El papel de la inflamación y el trauma infantil en la evolución clínica de las fases tempranas del espectro psicótico: hallazgos de la cohorte PREGAP.

- Borja Pedruzo, Claudia Aymerich, Miguel Ángel González-Torres, Ana Catalán.

SÁBADO, 8 DE NOVIEMBRE

Sala 1.1

13:00 – 14:00

OSCURIDAD Y SUICIDIO

PRESENTACIÓN LIBRO

- Recuérdame bailando.

Moderadora:

- Carmen Moreno Ruiz.

Ponentes:

- Mara Torres.
- Marina Díaz Marsá.
- Josep Antoni Ramos Quiroga.
- Pilar A. Saiz Martínez.

XXVIII
CONGRESO NACIONAL
DE **PSIQUIATRÍA**

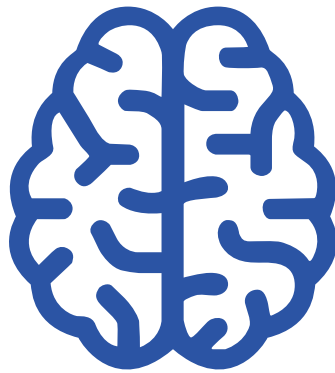

ZARAGOZA
6 a 8 **Noviembre** 2025





PÓSTERES
MODALIDAD A





PÓSTERES. MODALIDAD A

ID 4

Eficacia de fluoxetina en el tratamiento del trastorno disfórico premenstrual: a propósito de un caso.

– Bárbara Navarro Legorburo, Argia Arriola Segura.

ID 5

Manía confusa: a propósito de un caso.

– Patricia Lara López, Carlos Tirado Pro, Catalina Thamar Iglesias García, Rebeca Suárez Guinea, Marta Esperanza Presa Díaz.

ID 10

Psicosis lúpica: caso clínico de presentación atípica en medicina interna.

– Clara M. Franch Pato, Antonio Serrano García, Yeray Barrera García, María Menéndez Muñoz, Paula García Vázquez.

ID 15

Presentación clínica del trastorno de estrés postraumático concurrente con un deterioro cognitivo: a propósito de un caso.

– Marta Badia Bofarull, Noemí Moro García, Cristina Pou Matarranz.

ID 16

Abordaje de un caso de psicosis lúpica.

– Paula Llano García, Marta De La Fuente Gómez, María Ruiz Cosgaya, Irene Ibarra Muñoz, María Martínez Garrido.

ID 17

Síndrome de Gilles de la Tourette y TOC comórbido: un caso de resistencia.

– María Ruiz Cosgaya, Paula Llano García, Marta de la Fuente Gómez, Irene Ibarra Muñoz, Julián David Posada Taborda.

ID 19

Uso de redes sociales y su impacto en la imagen corporal en jóvenes.

– Marta de la Fuente Gómez, María Ruiz Cosgaya, Paula Llano García, María Martínez Garrido, Julián Posada Taborda.

ID 20

La importancia de intervenir sobre la conciencia de tratamiento para la estabilización de paciente con Trastorno Mental Grave.

– David Romero Mota, Ana Martín Gil, Julio García Jiménez, Guillermo Velarde Pedraza, Isabel Martín Talavera.

ID 22

Entre la psicosis y la hipersomnia: el reto del síndrome de Kleine-Levin.

– Laura Orozco Quiroz, Manuela Rodríguez Rincón, Patricia Menéndez Trillo, Teresa Martínez Alarcón, Nuria Español Armengol.

ID 23

Resistencia al tratamiento en Trastorno Bipolar: una estrategia efectiva fuera de lo convencional.

– Elena De La Fuente-Ruiz, Andrés Castillo Hernández.

ID 25

A propósito de un caso de folie à deux de larga evolución en una unidad de corta estancia.

– Andrés Castillo Hernández, Elena De La Fuente-Ruiz, Alba Herranz García, Belén Peñarribia Castro, Sergio Ciria Villar.

ID 26

La resistencia del “TREMA” a los antipsicóticos.

– Elsa López Bardón, María Menéndez Muñoz, Rocío Gómez Martínez, Carmen Pilar Carbo-Alonso, Julia Gómez Ruiz.

ID 27

Abordaje de un paciente con sintomatología psicótica con diagnóstico de esquizofrenia desde un Equipo de Tratamiento Asertivo Comunitario (ETAC): a propósito de un caso.

– Marta González Partida, Andrea Muñoz Villalba.

ID 28

Psicosis ¿exotóxica o cicloide?

– Alejandro Marcos Rodríguez, Lucía Duque Fernández, África Pimentel De Vicente, Laura García Sigler, Celia Morales Torres.

PÓSTERES. MODALIDAD A

ID 30

Manía como debut de la hidrocefalia crónica del adulto. Diagnóstico diferencial.

– Ana Pérez Romero, Ana María Ruiz Moliner, Ana Piña Baena, Rocío Ramallo Castillo.

ID 31

Deleción 22q11.2 como probable explicación a la mala tolerancia a antipsicóticos en un caso de psicosis de inicio temprano.

– Gloria Fuentes López, Ana María Pérez Gutiérrez, Fernando Facal Molina.

ID 32

Trastorno por ideas delirantes vs trastorno bipolar. Diagnóstico y manejo terapéutico a propósito de un caso.

– Carmen Desco García, Pepe Martínez Serrano.

ID 33

A propósito de un caso: síndrome de Charles Bonnet.

– Laura García Sigler, Manuela de la Mata Hidalgo, Alejandro Marcos Rodríguez, Celia Morales Torres, José Raúl Cabrera Fernández.

ID 36

Identidad en tránsito: abordaje clínico de un trastorno disociativo no especificado tras trauma interpersonal en paciente joven.

– Martín Rodríguez Botana, Miguel Silva González, Uxía Varela Abal, Silvia Bermúdez Padrón, Mercedes Anaya Cortizo.

ID 39

Adicción a las nuevas tecnologías en un adolescente: un caso clínico.

– Isabel Contreras Pérez, Alberto Jurado Arévalo, Silvia Funes Godoy, Alejandro Alcántara Gutiérrez, Eliana Alvarado Altuve.

ID 41

Alteraciones conductuales en deterioro cognitivo vascular de predominio subcortical.

– José Manuel Duro Garrido, Rocío Ramallo Castillo, Blanca Asín Ros.

ID 42

Alucinaciones visuales en paciente con pluri-patología orgánica: a propósito de un caso.

– Pablo Alberto Escribano Romero, Patricia Menéndez Trillo, María Fernández López, Patricia Gil Delgado, Antonia Nogales Raedo.

ID 44

Psicosis como presentación de un caso de Encefalitis Limbica.

– Diego Alonso de Linaje Ruiz De Gopegui, Yara Gómez González de Lena, Claudia Redondo González, Natalia Bretón Díez, Jorge Luis García Egea.

ID 46

Encefalitis autoinmune por anticuerpos anti-NMDA con síntomas psiquiátricos.

– Julia Mercedes Ontiyuelo Castellano, Rodrigo Romero Jiménez, Teresa García-Carpintero García, Laín Díez López, Eider Cordero Sánchez.

ID 51

Demencia frontotemporal variante conductual y Parkinsonismo: consideraciones diagnósticas y retos en la práctica psiquiátrica.

– Blanca Asín Ros, Rocío María Ramallo Castillo, José Manuel Duro Garrido, Miguel Zacarías Pérez Sosa, Marta Teresa Vázquez Delgado.

ID 53

Comorbilidad entre el TDAH en el adulto y la depresión monopolar. Revisión bibliográfica a propósito de un caso clínico.

– Rafael Sánchez Benítez, Helena Carandell Hinojosa, Blanca Raya Martínez de Abellanosa, Fernando Fernández-Figueroa Iglesias, Juan Pedro Osorio Ramos.

ID 54

Comorbilidad entre TOC y TCA: estudio de caso en un varón adolescente.

– Julia Ezpeleta Esteban, Esther Gené Latorre, Meritxell Rafel Forn, María Irigoyen Otiñano.



PÓSTERES. MODALIDAD A

ID 57

A propósito de un caso: brexpiprazol como coadyuvante en el manejo del Trastorno Obsesivo Compulsivo.

- Manuela María Rodríguez Rincón, Laura Andrea Orozco Quiroz, Andrea Blanco Pericacho, María Fernández López, Javier Vicente García.

ID 58

Nuevas alternativas terapéuticas: uso de aripiprazol bimestral en psicosis naïve.

- Laura Aznar De La Cueva, Ismael Baena Marí, Virginia Leiva Puerta, Alberto Alejandro Carbonó Salamín, Patricia Latorre Forcén.

ID 60

Catatonía reactiva: a propósito de un caso.

- Claudia Velázquez Moraga, María Barrera García, Héctor Adam Llopis.

ID 68

Episodio depresivo mayor como pródromo de un trastorno neurodegenerativo: a propósito de un caso.

- María Barrera García, Héctor Adam Llopis, Claudia Velázquez Moraga, María de los Llanos Monedero Carrasco.

ID 70

Desafíos en el manejo de los síntomas psicóticos en la demencia por cuerpos de Lewy: a propósito de un caso clínico.

- Argia Arriola Segura, Bárbara Navarro Legorburu, Raquel Rolando Urbizu.

ID 71

Manejo de la intoxicación por carbonato de litio en el área de Urgencias.

- Aniol Oliveras Pagès, Javier García Revilla, Raquel Vidaurrázaga Jiménez, Juan David Barbero Valverde, Martí Guinovart Juliá.

ID 73

Terapia electroconvulsiva en casos refractarios.

- María Antònia Sastre Molinas, Rodrigo Álvarez Infante, Laura Fernández Resina, Paula Sánchez Beato Sepúlveda, Daniel José Castro Oropeza.

ID 77

Diagnóstico de psicosis cicloide: ¿es suficiente? Análisis de un caso y revisión bibliográfica.

- Paula Mendivil García, María del Carmen Rossignoli Otero, Yara Gómez González de Lena, Aroa Riesgo Rubio, Julia Rodríguez Reuvelta.

ID 80

El síndrome de Ekbom o delirio de parasitosis.

- María Cristina Herrero Rodríguez, Marina Pedruelo Iglesias, Ignacio Álvarez Pérez, Zahira Martín García.

ID 87

Trastorno disociativo de personalidad: ese gran desconocido.

- César Alcalde-Diosdado Crespi, Paula Baginati, Isabel María Castillo García.

ID 92

Creatividad y resiliencia en el Trastorno Mental: el caso de Yayoi Kusama.

- Teresa García-Carpintero García, Julia Mercedes Ontiyuelo Castellano, María Pérez Martín, Laín Díez López, Olatz Napal Fernández.

ID 96

Depresión bipolar y esketamina intranasal: a propósito de un caso.

- Jesús García Jiménez, Luis Gutiérrez Rojas, Inmaculada Soto Rivaneyra, Cavu Arrarte Zapata, Rafael Ortega Bueno.

ID 100

Impacto del Teletrabajo en la Salud Mental. A propósito de un caso.

- María Magdalena Martínez Llaría, Julia Sedano Martín, Patricio Herrera Ruiz, Dolores Carmen Valls Delgado, Laura Sandoval Olló.

ID 101

La invasión de la tristeza como síndrome de Ekbom.

- Judit López Díaz, Ana Belén Izquierdo Gomar, Sofía Guerrero Cumellas, Celia Morales Torres, África Pimentel de Vicente.

PÓSTERES. MODALIDAD A

ID 106

A propósito de un caso: la gran imitadora de Bayle.

– Alejandro González Mey, Cristina Donoso Jiménez.

ID 108

Catatonía maligna vs Crisis convulsiva: a propósito de un caso.

– Francisco de Borja Fernández Linde, Marta Granda Villanueva, José Miguel Gutiérrez Carrillo, Tamara Coya Alonso, Cira Menéndez Urdangaray.

ID 109

Manifestaciones psiquiátricas en el síndrome de Prader-Willi: presentación de un caso clínico.

– Marta Ramírez Bravo, Susana Macayo Villalobos, Mar González Testón, Aida Castro Barquero, Raúl Camino Díaz.

ID 114

Influencia de la patología vascular y neurodegenerativa en la evolución de un trastorno: a propósito de un caso.

– Marina Fernández Fariña, Federico Mayor Sanabria, Carmen Elena Regueiro Martín-Albo, María Elena Expósito Durán, María Isabel Ramos García.

ID 116

Rápida progresión de los cuadros depresivos en pacientes psicogerítricos: a propósito de un caso de depresión psicótica.

– Federico Mayor Sanabria, Marina Fernández Fariña, María Elena Expósito Durán, Carmen Elena Regueiro Martín-Albo, María Isabel Ramos García.

ID 117

La deprescripción de benzoDíazepinas en cuadros psiquiátricos atípicos. Un caso clínico.

– Miguel Fresnillo Palomera, María González Guembe, Marien Martín De Argila Lorente, Diego Suárez González, Ana María Espinosa Nieto.

ID 118

Actualizaciones en el manejo de la catatonía: a propósito de un caso.

– Uxía Sanmartín Bolaño, Fernando Vázquez Asper, María Tajés Alonso, Ignacio Gómez-Reino Rodríguez.

ID 120

Psicosis secundaria en cáncer de ovario metastásico tras carboplatino-paclitaxel, a propósito de un caso.

– Irene Nogueira Ureña, Vega Albares, Carmen Martín, Daniel Abejas, Ana María González-Pinto.

ID 121

Depresión vascular y su continuo con demencia: reporte de un caso clínico.

– Patricia Ruiz-Cabello Astolfi, Carmen María Sánchez Martínez, Ana Torres Calleja, Miguel Zacarías Pérez Sosa.

ID 123

A propósito de un caso: abordaje terapéutico de una descompensación psicótica con evolución a catatonía en paciente con trastorno esquizoafectivo.

– Blanca Raya Martínez De Abellanosa, Rafael Sánchez Benítez, Helena Carandell Hinojosa, Fernando Fernández-Figueroa Iglesias, Lucía Calderón Trujillo.

ID 124

Infradiagnóstico: catatonía.

– Isabel María Castillo García, César Alcalde-Diosdado Crespi, Pablo Roque Leonardo Caserta, Paula Bagnati, Sonia Sesmero Álvarez.

ID 125

A propósito de un caso. Disforia de Género y Trastorno del Espectro Autista: nueva y desafiante concurrencia en la práctica clínica.

– Ángela Fernández Gil de Gómez, Carolina del Pilar Becerra Ezquerro, María Torrado Giner, Judit Santilari Planas, Elena Lara Santamaría.



PÓSTERES. MODALIDAD A

ID 126

Manejo de depresión con síntomas psicóticos: terapia electroconvulsiva y Esketamina como estrategia complementaria. A propósito de un caso.

– Aida Castro Barquero, Marta Ramírez Bravo, Susana Macayo Villalobos, Elena Blanco Martín, Raúl Camino Díaz.

ID 128

Manifestaciones neuropsiquiátricas en la enfermedad de Creutzfeldt–Jakob esporádica: a propósito de un caso.

– Paula Bagnati, César Alcalde–Diosdado Crespi, Pablo Roque Leonardo Caserta, Isabel M. Castillo García.

ID 129

Síndrome de Cotard: a propósito de un caso.

– Ángela Pérez Pérez, Adela Pérez Escudero, Laia Ximenez Robert, Leticia Vicente Rodríguez, Vicente Saez Enguidanos.

ID 130

Síndrome de Capgras en el puerperio. A propósito de un caso.

– Patricio Herrera Ruiz, Dolores Carmen Valls Delgado, María Magdalena Martínez Llaría, Julia Sedano Martín, Alberto Jurado Arévalo.

ID 132

¿Trastorno Conversivo o Epilepsia Focal? Cuando el EEG Cambia el Diagnóstico.

– Carmen Pilar Carbonel Alonso, Paula García Vázquez, Julia Gómez Ruiz, Elsa López, María Menéndez.

ID 133

Desafíos terapéuticos en la depresión resistente con enfermedad de parkinson y estimulación cerebral profunda.

– Raúl Camino Díaz, Aida Castro Barquero, Mar González Testón, Marta Ramírez Bravo, Elena Blanco Martín.

ID 135

A propósito de un caso clínico: Síndrome Neuroléptico Maligno (SNM) en paciente con polifarmacia y anorexia nerviosa.

– Elva García González, Osane Gómez Tricio, Elena Lara Santamaría, Estel-la Franch Broch.

ID 137

Alteraciones psicopatológicas en la insuficiencia suprarrenal: a propósito de un caso.

– Cira Menéndez Urdangaray, Mercedes Val-tueña García, Tamara Coya Alonso, Alejandro Vázquez González, Francisco de Borja Fernández Linde.

ID 138

Catatonia maligna refractaria en paciente con esquizofrenia paranoide: respuesta a terapia electroconvulsiva (TEC).

– Elena Lara Santamaría, Ignasi Coll Vilar, Elva García González, Ángela Fernández Gil de Gómez.

ID 139

Delirios, magia negra y redescubrimiento: un caso de evolución positiva en comunidad terapéutica.

– Beatriz Castro Yagüe, Pedro Torres Hernández, María del Mar López Molina, María Isabel Aguilera del Moral.

ID 145

Aripiprazol inyectable en adolescente con escasa adherencia. A propósito de un caso

– María Amalia Gaya Ramón, José Miguel Gutiérrez Carrillo, Paula Carrasco Castro, Ana María Vega Díez, Ester Peña Herrero.

ID 147

Psicosis autoinmune: debut de un caso de encefalitis anti-NMDA–R.

– Marina Pedruelo Iglesias, Ignacio Álvarez Pérez, Zahira Martín García, María Cristina Herrero Rodríguez.

PÓSTERES. MODALIDAD A

ID 148

Trastorno psicótico agudo polimorfo con síntomas de esquizofrenia. A propósito de un caso.

– Pablo Sánchez Mata, Marina Ruiz Ruiz, Fermín Cabrera Ortega, Mercedes Valverde Barea, María del Rosario Martos Castello.

ID 150

Un desafío en salud mental perinatal: tratamiento del trastorno bipolar en contextos de vulnerabilidad.

– Laura Rodríguez Incio, Alberto Hidalgo González, Inmaculada Garijo López, Àurea López Mata.

ID 152

Manía inducida por corticoides en paciente pluripatológico: un desafío diagnóstico-terapéutico. A propósito de un caso.

– Ane Colado Azpiroz, Jessica Heemskerk, Bosko Mac-Gragh Amondarain, Rocío Rico Maestre, Marta Pérez-Nievas Aramburu.

ID 154

Manejo del trastorno bipolar en el embarazo: a propósito de un caso.

– Carmen Regueiro, Elena Expósito Durán, Federico Mayor Sanabria, Marina Fernández Fariña.

ID 156

Mejora de síntomas psicóticos resistentes con aripiprazol: a propósito de un caso clínico.

– Patricia Moreno Tirado, Olga Gallego Espinosa, Diego Benítez Jurado, Rosa María Fiestas Velasco, Álvaro Rodríguez Pintado.

ID 157

Abordaje terapéutico de una descompensación maníaca con posterior viraje depresivo en paciente con trastorno bipolar tipo I. A propósito de un caso.

– Fernando Fernández-Figueroa Iglesias, Rafael Sánchez Benítez, Blanca Raya Martínez de Abellanos, Lucía Calderón Trujillo, Helena Carandell Hinojosa.

ID 158

Anorexia Nerviosa en la Tauromaquia. Cuando el peso se convierte en una obsesión.

– Mar González Testón, Raúl Camino Díaz, Susana Macayo Villalobos, Marta Ramírez Bravo, Elena Blanco Martín.

ID 160

La hipocondría: ¿idea sobrevalorada, obsesiva o delirante?

– Lucas Boria Buisac, Santiago Vallejo Corrales, Aurelio Arnedillo López, Juan Pablo Blanco Samartín, David Vaquero Puyuelo.

ID 161

De los trastornos de personalidad a la clínica psicótica. A propósito de un caso.

– Bárbara P. Escudero Tricás, Beatriz García Ruiz, Clara Torner I. Matas, Arika María Mingorance Martín, María Rosa Cano López.

ID 163

Evolución clínica tras intento de suicidio que requirió trasplante hepático. A propósito de un caso.

– Francisco Barquero Paz, Blas Piñero González, Eva María Castillo Lázaro.

ID 164

Psicosis en soledad, la importancia de respetar las decisiones personales. A propósito de un caso.

– Juan Carlos Jiménez Villalta, Gloria Pérez Guerrero, María Isabel Osuna Carmona, Jesús Herrera Imbroda, Carlos Gómez Sánchez-Lafuente.

ID 165

Combinación de risperidona inyectable mensual de acción prolongada con clozapina en psicosis refractaria. A propósito de un caso.

– Gloria Pérez Guerrero, Juan Carlos Jiménez Villalta, Carmen Manzorro Carillo, Carmen López Moreno, María Molero Rodríguez-Passolas.



PÓSTERES. MODALIDAD A

ID 169

Psicosis e infección por toxoplasmosis: a propósito de un caso.

- Helena Carandell Hinojosa, Rafael Sánchez Benítez, Fernando Fernández-figueroa Iglesias, Blanca Raya Martínez De Abellanosa, Lucía Calderon Trujillo.

ID 171

TDAH y epilepsia. Un desafío diagnóstico y terapéutico.

- María Fernández López, Nuria Hostalrich Llopis, Miguel Andía Díez, Teresa Martínez Alarcón, Patricia Menéndez Trillo.

ID 172

Neurotoxicidad irreversible por intoxicación por litio: a propósito de un caso.

- Mónica Rodríguez Ruzafa, María Santaola-Ila Sánchez, Beatriz Molina Cañas, Valentina Quintero Jiménez, María Isabel Alarcón Laguna,

ID 173

Síndrome de enclaustramiento: retos transculturales y dilemas éticos.

- Santiago Vallejo Corrales, Marcos Serrano Algaba, Juan Pablo Blanco Samartín, Lucas Boria Buisac, Nuria Reyes Perera.

ID 174

Psicosis Puerperal: a propósito de un caso.

- Marta Sánchez Moreno, Isabel Jiménez Lupiáñez, Ana Lorente Rubio, Eva Cristina Santacruz Pérez, María Del Pilar Polo Sojo.

ID 175

Dificultades en el diagnóstico de Trastorno Bipolar Infantil: a propósito de un caso.

- María del Pilar Polo Sojo, Marta Sánchez Moreno, Isabel Jiménez Lupiáñez, Ana Lorente Rubio, Eva Cristina Santacruz Pérez.

ID 177

Uso brexpiprazol en paciente con trastorno de la personalidad no especificado.

- Antonia María Nogales Raedo, María Dolores Díaz Piñeiro, Patricia Gil Delgado, Miguel Andía Díez, Andrea Blanco Pericacho.

ID 181

Alucinaciones a través del cristal: psicosis inducida por MDMA.

- Marcos Serrano Algaba, Lucas Boria Buisac, Santiago Vallejo Corrales, Aurelio Arnedillo López, Ana Serrano Ferrer.

ID 185

Rompiendo el silencio: estudio de un caso de mutismo selectivo.

- Sandra Puyal González, Pablo Guillamón Melero, Clara Martín Gozalo, Almudena Escudero González, Carlos Luis Ortiz Sánchez-Éxposito.

ID 187

Gen KCNB1 y TDAH: a propósito de un caso.

- Miguel Andía Díez, Nuria Hostalrich Llopis, Patricia Gil Delgado, María Fernández López, Teresa Martínez Alarcón.

ID 194

Trastorno obsesivo compulsivo grave, abordaje multidisciplinar. A propósito de un caso.

- Raúl Justicia González, Marina Esperesate Pajares, María Del Mar Lázaro Redondo, Belén López Abellán, Arantzazu Duque Domínguez.

ID 195

Nuevas fronteras en el manejo del insomnio crónico: uso de daridorexant en trastorno mental grave.

- Paula Martínez Gimeno, María Paloma Pando Fernández, Lara Rodríguez Andrés, Alfonso Monllor Lazarraga.

ID 198

Interacciones farmacológicas de ISRS y Pitolisant en paciente con Narcolepsia tipo 1: a propósito de un caso.

- Isabel Gómez Noguerol, Daniel Alacid Rodríguez, Alejandro Granados Puertos, Bruno de la Rosa Villanueva, Noelia Navarro Sirvent.

ID 202

Explorando la psicosis autística: enfoque clínico a propósito de un caso.

- Juan Pablo Blanco Samartín, Aurelio Arnedillo López, Lucas Boria Buisac, Marcos Serrano Algaba, David Vaquero Puyuelo.

PÓSTERES. MODALIDAD A

ID 204

Catatonía en episodio depresivo mayor.

- Celia Morales Torres, Alejandro Marcos Rodríguez, Laura García Sigler, Judit López Díaz, Sofía Guerrero Cumellas.

ID 206

Manejo de episodio depresivo mayor grave y catatonía con esketamina.

- Ana Sofía Pareja Zea, Constanza Vera Varela.

ID 216

Presentación psiquiátrica de un caso de enfermedad de Creutzfeldt-Jakob de tipo esporádico en su variante de Heidenhain.

- María Cabrera Pérez, Edurne Basterreche Izaquirre.

ID 222

Utilidad de un abordaje grupal en el manejo de conflictiva laboral.

- Ignacio Carrascosa del Álamo, Alejandra Collado Barcina.

ID 223

Uso de esketamina intranasal y terapia electroconvulsiva en el manejo del trastorno depresivo mayor resistente: presentación de un caso.

- Andrés Felipe Díaz Forero, Blanca Sánchez Sánchez.

ID 227

Diagnóstico diferencial de alucinaciones en la infancia: a propósito de un caso.

- Ángela Blanco Niño, Clara Mateo García, Juan Ruano Segado.

ID 228

Terapia electroconvulsiva en el contexto de mastocitosis sistémica: un caso inusual.

- Andrea Blanco Pericacho, Teresa Martínez Alarcón, Patricia Menéndez Trillo, Antonia María Nogales Raedo, Carolina Franco Porras.

ID 229

Impacto del trauma derivado de la violencia de género en la expresión de síntomas psicóticos. A propósito de un caso.

- Susana Macayo Villalobos, Elena Blanco Martín, Marta Ramírez Bravo, Mar González Teston, Aida Castro Barquero.

ID 234

Del agotamiento terapéutico a la respuesta clínica: a propósito de un caso clínico.

- Olga Gallego Espinosa, Patricia Moreno Tirado, Leticia Montes Arjona, Rosa María Fiestas Velasco, Micaela Reyes López, Diego Benítez Jurado.

ID 235

Dosis altas de venlafaxina en depresión resistente.

- Jorge Molina Merino, Alfonso Martínez Ramos.

ID 237

Eficacia de la terapia electroconvulsiva en episodios maníacos con síntomas psicóticos: a propósito de un caso.

- Daniel Alacid Rodríguez, Bruno de la Rosa Villanueva, Alejandro Granados Puerto, Noelia Navarro Sirvent, Carmen María Escobar Alarcón.

ID 238

Delirio nihilista en el contexto de trastorno neurocognitivo mayor con respuesta favorable a TEC.

- Paula Sánchez-Beato Sepúlveda, María Antonia Sastre Molinas, Laura Fernández Resina, Daniel José Castro Oropeza.

ID 241

Cuando los síntomas asociados predominan sobre los síntomas nucleares en el TEA.

- Gabriela María Pérez-Viña, Marta Pilar Jiménez-Cortés, Jesús López-Lorenzo, María Palomo-Campos, Alba Herranz-García.



PÓSTERES. MODALIDAD A

ID 243

Psicosis puerperal

- Daniela Durán López, Jonathan González Benito, Carla Delgado Torres, Yolanda Ferrando Salcedo, Alberto Manuel Gutiérrez Sola.

ID 249

Un TCA atípico enmascarado como síntoma digestivo: a propósito de un caso.

- Ester Peña Herrero, Félix Jacobo Antón, María Amalia Gayá Ramón.

ID 250

El vacío estrogénico y la invasión del delirio: primer episodio psicótico en el climaterio.

- Laura González Calvo, Alejandra Collado Barcina, Juan Jesús Ballesteros López, Ignacio Carrascosa del Álamo, Ana Hernández Mata.

ID 254

Terapia Electroconvulsiva (TEC) en depresión mayor psicótica en paciente con marcapasos.

- Alexandre Filgueiras Rodríguez, Sandra Rodríguez Ramos, Marcos Antonio Pérez Veloso, Uxía Sanmartín Bolaño, Ignacio Gómez-Reino Rodríguez.

ID 256

Manía inducida por corticoterapia en paciente con antecedente de esquizofrenia: a propósito de un caso.

- Laura González García, Beatriz González García.

ID 257

Trastorno delirante somático con contenido olfativo: del diagnóstico diferencial al abordaje precoz.

- Fernando García Lázaro, Cristina Esteban Ortega, Begoña Zamora Banegas, Marta Baranda Arias, Leonor Asensio Aguerri.

ID 258

Atrapados entre diagnósticos: entre el TEA y la esquizofrenia.

- María González Guembe, Helena Lera Campo, Miguel Fresnillo Palomera, Marién Martín de Argila Lorente, Sandra Arenas Serrano.

ID 261

Cuando no es solo depresión: variante logopé- nica de la enfermedad de Alzheimer.

- Carmen Lucas Brines, Clara Iruela Martínez, Marta Izquierdo Izquierdo, María De Los Llanos Monedero Carrasco, Patricia Almeida Chalmeta.

ID 262

En búsqueda de evidencia descrita sobre la contraindicación del uso de Bupropion en Trastornos de la Conducta Alimentaria. A propó- sito de un caso.

- Alejandra Collado Barcina, Laura González Calvo, Ignacio Carrascosa del Álamo.

ID 263

Autismo y psicosis; un reto diagnóstico en la adolescencia.

- Clara Iruela Martínez, Carmen Lucas Brines, Marta Izquierdo Izquierdo, Patricia Almeida Chalmeta.

ID 268

Cariprazina en el tratamiento de la Esquizofre- nia: un aliado en la reducción del consumo de cocaína.

- Carmen María Escobar Alarcón, Jesús Jiménez Sáez, Isabel Gómez Noguerolles, Daniel Alacid Rodríguez, Bruno De La Rosa Villanueva.

ID 270

Efectos neuropsicológicos del consumo de cannabis en población adolescente: a propó- sito de un caso.

- Ignacio Salmerón Ruisánchez, Carlos Cañete Massé, Guadalupe Cabeza Vivó, Carolina López Montealegre, Enrique Acosta Torres.

ID 273

Depresión Psicótica en pacientes embarazadas: diagnóstico y tratamiento en un caso clínico.

- Carolina López Montealegre, Guadalupe Cabe- za, Carlos Cañete, Ignacio Salmerón, Enrique Acosta.

PÓSTERES. MODALIDAD A

ID 274

Abordaje multidisciplinario de un caso de pseudocromocitoma y trastorno de ansiedad.

- Paula Fructos Cordovilla, María Fernanda Parada Valencia, Álvaro Ortiz Agudo, María del Mar Unceta González, Isabel Lizarraga.

ID 279

Neurosarcoidosis y psicosis.

- Aurelio Arnedillo López, Juan Pablo Blanco Samartín, Marcos Serrano Algaba, Santiago Vallejo Corrales, Juan Manuel Bernard Polo.

ID 281

Uso de antipsicóticos de larga duración desde el servicio de urgencias, en pacientes con patología dual. A propósito de un caso.

- Alberto Alejandro Carbonó Salamín, Laura Aznar, Virginia Leiva, Ismael Baena, Patricia Latorre.

ID 286

Psicosis en contexto de situación postcrisis focales subintrantes.

- Jesús Ballesteros López, Laura González Calvo, Diana Batet Sánchez, Alicia Picazo Menéndez, Sara Díaz-Caneja Fernández.

ID 293

A propósito de un caso: papel neuroprotector del Litio en una paciente con pseudodemencia depresiva.

- Juan Ruano Segado, Clara Mateo García, Ángela Blanco Niño, Pablo González Diago, Alba María Menayo Sánchez.

ID 296

Cruzando límites en las realidades autistas: a propósito de un caso.

- Marta Granda Villanueva, Tomás Madruga Miranda, Mar Gorís Algaba, María Amalia Gaya Ramón, Francisco de Borja Fernández Linde.

ID 297

Enfoque sistémico familiar: imprescindible para la mejora del paciente.

- María Irigoyen Otiñano, Rubén Gavilá Esquerdo, Anna Cortina Pujol, Nuria Domènech, Raquel Iturralde.

ID 309

No estoy, no existo. A propósito de un caso de Síndrome de Cotard.

- María Queipo de Llano de la Viuda, María Fernández Lozano, Alfonso Monllor Lazarraga, Guillermo Guerra Valera, Marta Saray Hernández García.

ID 315

Trastorno mixto ansioso-depresivo con rasgos anancásticos y evitativos dependientes.

- Fermín Cabrera Ortega, Pablo Sánchez Mata, Marina Ruiz Ruiz, Beatriz Castro Yagüe, Ana Alvarado Dafonte.

ID 320

Anorexia y axonotmesis. A propósito de un caso.

- Paola Saura Navedo, María Luisa Vila Gómez, Amparo Navarro Sánchez, Gemma Piera Martínez, Luis Rojo Moreno.

ID 327

Evolución favorable de hiperprolactinemia tras cambio de risperidona oral a risperidona inyectable de liberación prolongada (ILD).

- María Menéndez Muñoz, Virginia Garrido Fernández, Elsa López Bardón.

ID 331

Desarrollo de un test de ayuda al diagnóstico de depresión en población española.

- Rebeca Melero Valverde, Alberto Gomis, Claudia Serveri, Manuel Alonso Pérez.

ID 333

Catatonia como debut de lupus eritematoso sistémico. Un caso clínico sobre un reto diagnóstico

- Blanca Serra Sarró, Helena Andreu, Helena Álvarez, Ailin Herro, Cecilia Mantellini.



PÓSTERES. MODALIDAD A

ID 334

Depresión resistente al tratamiento como manifestación inicial de la Enfermedad de Parkinson, a propósito de un caso.

– Marta Jadwiga Maczynska, Marcos González Iglesias, Borja San Juan Martín, Amalia Gorgoso Pacios, Manuel Ángel Franco Martín.

ID 339

Síndrome PANDAS: un enlace entre inmunología y psiquiatría infantil.

– Laura Sandoval Olló, Dolores Carmen Valls Delgado, Julia Sedano Martín, María Magdalena Martínez Llaría, Blanca Carranza Rodríguez.

ID 345

Desafíos clínicos en el diagnóstico y tratamiento de las alteraciones de conducta y de consumo en adolescentes.

– Miquel Gil Fibla, Antonio Ramírez Ibernón, María Rosario Pérez Moreno.

ID 346

Complicaciones asociadas al tratamiento con psicoestimulantes en TDAH infantil. A propósito de un caso.

– Sofía Guerrero Cumellas, Judit López Díaz, Celia Morales Torres, Laura García Sigler, Alejandro Marcos Rodríguez.

ID 350

Catatonía: una manifestación neuropsiquiátrica en cuadro de sospecha de encefalitis límbica seronegativa. A propósito de un caso.

– Irene Fajardo Jimeno, Catalina Blanes Morell, Inés Durán Cristóbal, Alberto Cebollada Gracia, Alfonso Amaro García.

ID 355

¿Primer episodio psicótico propiciado por una privación de benzodiazepinas?

– Alejandro Granados Puerto, Noelia Navarro Sirvent, Carmen María Escobar Alarcón, Isabel Gómez Noguerolles, Jesús Jiménez Sáez.

ID 364

Cuidando la maternidad: manejo integral de la patología dual en el período perinatal.

– Aina Ávila-Parcet, Anna Olivella-García, Ana Marín-Serrano, Mireia Forner-Puntonet, Marina García-Barachina.

ID 366

Trastorno de atracones tras un trastorno por uso de alcohol.

– Aránzazu Orozco Sanmartín, María Vicens Poveda, Sofía Arroyo Cuevas.

ID 378

Manía confusa: a propósito de un caso.

– Sergio Romero Jiménez, Alicia María Sánchez Quintero, Yara Gómez González De Lena, Aidé Martínez Cuenca, Francisco De Borja Fernández Linde.

ID 380

Psicosis inducida por cannabis: un caso clínico sobre el diagnóstico, tratamiento y prevención de recaídas en el consumo crónico de THC.

– Uxía Varela Abal, Miguel Silva González, Mercedes Esther Anaya Cortizo, Martín Rodríguez Botana, Silvia Bermúdez Padrón.

ID 381

Síndrome de Takotsubo y descompensación de Trastorno Afectivo Bipolar. A propósito de un caso.

– Mariella Milagros Vilela Manyari, Paula Johana Escobedo Aedo, Elena Begoña Alonso Sánchez, Casto Bonilla Reyes, Helena Díaz Moreno.

ID 382

Mujer y trauma: abordaje integral del TEPT. A propósito de un caso.

– Raquel Obeso Menéndez, María Polo Gay, Marta Hoyuelos Cob, Claudia Sevilla Díez, Paula Alejandra Hernández Liebo.

ID 384

Abuso sexual intrafamiliar: discusión sobre imputabilidad.

– África Pimentel de Vicente, Alejandro Marcos Rodríguez, Judit López Díaz, José Raúl Cabrera Fernández, Laura García Sigler.

PÓSTERES. MODALIDAD A

ID 389

"El tiempo cuenta". El uso de esketamina en depresión bipolar.

– Virginia Leiva Puerta, Laura Aznar de la Cueva, Alberto Carbonó Salamín, Patricia Latorre Forcén, Antonio Ramón Leiva Puerta.

ID 390

Uso de Dexmedetomidina en un paciente con agitación postTEC.

– Andrés Felipe Correa Palacio, María Ángeles Orte Saenz.

ID 392

De la crisis al recuerdo: regresión disociativa postictal en mujer joven.

– Marta Florez Florez.

ID 396

Más allá del trauma: consecuencias clínicas de una caída asociada a psicofármacos.

– Clara María Martín Gozalo, Marta Navas Tejedor, Cristian Arroyo Del Val, Edison Xavier González Vivero, Carmen Elena Regueiro Martín-Albo.

ID 399

Sintomatología obsesiva en paciente en tratamiento con clozapina: secundarismo o descompensación.

– Miguel Velasco Santos, Estanislao Mur Mira, Silvia Gasque Llopis, Laia Pujol Canadell.

ID 402

Si no me creen, debo mostrarlo: abordaje ambulatorio de un caso límite con trauma complejo, disociación e identidad de género en transición.

– Carmen Aldara Carrajo García, Marta Rodríguez De Lorenzo, Elena Begoña Alonso Sánchez, Irina Aliza Bogza Cretu, Almudena Escudero González.

ID 405

Descompensación en la rigidez: episodio psicótico agudo desencadenado por un entorno fuera de control.

– Rodrigo Albillos Pérez, Beatriz Tejero Soriano, Mónica Fernández Rodríguez, Lydia Gayubo Moreo, María Martín García.

ID 408

La delgada línea que puede llegar a separar lo obsesivo de lo psicótico. El TOC Maligno. A propósito de un caso.

– Ramón Solórzano Vázquez, Rocío Gómez Martínez, Álvaro Flórez Álvarez, Elsa López Bardón, María Menéndez Muñoz.

ID 410

Desarrollo de Personalidad en Adolescencia: Retos del Diagnóstico Diferencial, a propósito de un caso.

– Gorkem Ozer, Rosa Bragós Nogué, María Belén Carrillo Reche, Georgia Denisa Simon.

ID 413

Trastorno Neurocomportamental Asociado con la exposición prenatal al alcohol (TN-EPA). A propósito de un caso clínico.

– Natalia Rodríguez Ortega, Andrés Merino Iglesias, Sergio Reinoso Barragán.

ID 414

Episodio maniaco secundario a duloxetine: a propósito de un caso clínico.

– Esperanza Corbacho Navarro, Luna Palma Maldonado, Patricia Casado de la Torre.

ID 416

Trastorno del espectro autista: diagnóstico diferencial.

– Elena Díez González, Alba María Menayo Sánchez, Inmaculada Esteban Hernández, Mónica Graciela González Gómez.



PÓSTERES. MODALIDAD A

ID 418

Clínica psicótica en paciente con parkinsonismo atípico.

– Sara Cervera Boil, Irene Cerveró Vargas, Ana Canales Tenorio, Daniel Fernando Guarín Montes, Paula Pla Rodríguez.

ID 423

¿Esperanza para el TOC? A propósito de un caso; trastorno obsesivo compulsivo en tratamiento con bexiprazol.

– Ana María Álvarez Montoya, José Mateo Pacheco Pérez, Isabel María Moya.

ID 425

La posibilidad del cambio diagnóstico en Psiquiatría: a propósito de un caso.

– Andrea Martínez Abella, Bàrbara Martínez Andreu, Irais Esther García Villalobos, Nora Palomar Ciria, Germán Molina Romero.

ID 426

Esquizofrenia paranoide asociada a trastorno obsesivo-compulsivo tratado con Vortioxetina: a propósito de un caso.

– Clara Muñoz Alberó, Laia Gil Martínez, Beltrán Jiménez Fernández, Marta Martín-Subero.

ID 427

Favoreciendo la adherencia: inicio de aripiprazol bimestral en la UCE de Psiquiatría.

– Patricia Latorre Forcen, Cristian Blanco Torrecilla, Laura Aznar de la Cueva, Virginia Leiva Puerta, Alberto Alejandro Carbonó Salamin.

ID 429

Diagnóstico diferencial entre trastorno límite de la personalidad y trastorno del espectro autista en mujeres.

– Pablo Guillamón Melero, María del Pilar Paz Otero, Miquel Gil Fibla, Marta Díaz Cobian, Luis Olivares Gerechter.

ID 431

Cuando la realidad se quiebra por un instante.

– Marina Ruiz Ruiz, María Priscila Vargas Melero, Pablo Sánchez Mata, Fermín Cabrera Ortega.

ID 436

Alucinaciones hápticas y cenestésicas en episodio psicótico a estudio.

– Paula Pla Rodríguez, Daniel Guarín Montes, Sara Cervera Boil, Ana Canales Tenorio, Irene Cerveró Vargas.

ID 438

Xerostomía en paciente con depresión persistente ¿hora de cambiar de antidepressivo?

– Sergio Ciria Villar, María Del Carmen Blasco Fresco, Elena De La Fuente Ruiz, Andrés Castillo Hernández.

ID 440

Primer episodio psicótico en un paciente con dinámica fusional materna: impacto del doble vínculo en la evolución clínica y funcional.

– Iván Pérez Torres

ID 443

Eyacuación retrógrada asociada a tratamiento con venlafaxina: reporte de un caso clínico.

– Ailin A. Herrero Rocco, Helena Álvarez, Blanca Serra, Miguel Vicente, Cecilia Mantellini.

ID 444

Agitación psicomotriz en urgencias como manifestación inicial de hiponatremia severa: a propósito de un caso.

– María Polo Gay, Marta Hoyuelos Cob, Jorge Romay González, Claudia Sevilla Díez, Raquel Obeso Menéndez, Paula Hernández Liebo.

ID 446

Antidepressivos y seguridad cardíaca: el valor del ECG en la práctica psiquiátrica.

– Elena Isabel Caballero Moreno, Alejandro Tócon Argudo, Pilar Zurdo Gil.

ID 447

Intento de suicidio ampliado en el adulto mayor, a propósito de un caso.

– Josep Oriol Brugué González, Meritxell González Campos.

PÓSTERES. MODALIDAD A

ID 448

Manía con síntomas psicóticos como debut de trastorno bipolar tipo I: a propósito de un caso.

- **Alba María Menayo Sánchez, Elena Díez González, Mario Hernández Alemán, Mónica Graciela González Gómez.**

ID 450

Psicosis Puerperal: un reto para la Salud Mental materna.

- **Marina Míguez Fuentes, Francisco Sánchez Soto.**

ID 451

Trastorno Evitativo/Restrictivo de la Ingesta de Alimentos (TERIA): a propósito de un caso.

- **Diego Lara Barboza, Álvaro Castro Arribas, María Frontera Nadal, Íñigo Torre de Silva Valera, José Suárez Campayo.**

ID 473

Ante la duda, TEC. No todo es organicidad.

- **Ana Canales Tenorio, Daniel Fernando Guarín Montes, Sara Cervera Boil, Irene Cerveró Vargas, Carles Bretó.**

ID 474

Sintomatología TOC en T. Psicóticos. Revisión de un caso.

- **Irene Cerveró Vargas, Ana Canales Tenorio, Sara Cervera Boil, Paula Pla, Daniel Fernando Guarín Montes.**

ID 478

Esquizofrenia paranoide con remisión incompleta. A propósito de un caso.

- **María del Rosario Martos Castelló, Luis Soldado Rodríguez, Almodóvar Rivera, Beatriz Castro Yagüe, Alejandro Alcántara Gutiérrez.**

ID 480

Desregulación emocional como distractor de disfunción cognitiva. Reporte de un caso.

- **Cecilia Lucía Mantellini, Joana Guarch, Marc Estrada, Iñaki Ochandiano, Marc Valenti.**

ID 481

Psicosis epiléptica.

- **María José Tenllado Matoses, Irene Jambriña Villasante, Esteban Tercelán, Alexandra Maqueda, Patricia María Belso Araez.**

ID 485

Entre la fuga disociativa y el episodio maniaco: impacto de los antidepresivos en el trastorno.

- **Blanca Benítez Lara, Carmen Sánchez Silva, Adrián Aranzadi Alonso, Yaiza María Castro Álvarez, Paula Cañizares Moreno.**

ID 486

Test evolucionista darwiniano de evaluación en salud mental, Test del Kayak. Estudio de casos.

- **Joseba Achotegui Loizate, Montse Vallmajó.**

ID 490

Riesgo de suicidio en acatasia. A propósito de un caso.

- **Irene Esperanza Menéndez Gil, Lucía Garrido Sánchez, Itziar Coca Mendoza, Victoria Martín Gil.**

ID 495

Obsesión: síntoma o diagnóstico. A propósito de un caso.

- **Marta Hoyuelos Cob, María Polo Gay, Claudia Sevilla Díez, Raquel Obeso Menéndez, Jorge Romay González.**

ID 500

Trastorno bipolar orgánico, un caso clínico.

- **Belén Urbán Antón, Miriam Santos Redondo, Lizeth Rivero Maza.**

ID 501

Más allá de la personalidad: catatonía como entrada a un trastorno bipolar.

- **Manuel Couce Sánchez, Yara Gómez González de Lena, Paula Mendivil García, Aroa Riesgo Rubio, Raquel Gómez Vilasánchez.**



PÓSTERES. MODALIDAD A

ID 503

Revisión de las alucinaciones musicales.

- Juan Gabriel Fernández Macho, Mercedes Valtueña García, Virginia Gómez De Las Heras Tajuelo.

ID 507

Anorexia nerviosa atípica en paciente con índice de masa corporal 50: un caso post-bariátrico.

- Laia Arias I Queralt, M^a Mar Carceller Sindreu, Sara Cirvilles Mas, Leonor Gawron, Cristina Carmona Farres.

ID 508

Vertebrar la identidad. Una exploración de las narrativas identitarias en el trastorno límite de la personalidad.

- Julia Sánchez Rodríguez, Estela Lozano Bori, María del Pilar Paz Otero, Sandra Puyal González, Ana Montes Montero.

ID 509

Relación entre trauma infantil y clínica obsesiva, a propósito de un caso.

- José Luis Parra Laguna, José David Cózar Ortiz, Gabriel Esteban Jaña Quiróz, Rebeca Suárez Guinea, Marta Esperanza Presa García.

ID 511

“Si engordo me crecen los pechos”. Disforia de género enmascarada por TCA. A propósito de un caso.

- Rosa María Fiestas Velasco, Álvaro Rodríguez Peinado, Olga Gallego Espinosa, Helena Carandell Hinojosa, Patricia Moreno Tirado.

ID 513

Tratamiento de la depresión en paciente con gran sensibilidad a la alteración de la función serotoninérgica.

- Alejandro Vázquez González, Francisco de Borja Fernández Linde, Tamara Coya Alonso, José Miguel Gutiérrez Carrillo, Cira Menéndez Urdangaray.

ID 514

Síndrome neuroléptico maligno y terapia electroconvulsiva: a propósito de un caso.

- María del Pilar Paz Otero, Federico Mayor Sannabria, Sandra Puyal González, Belén Rodado León, Ana García Carpintero.

ID 515

Episodio psicótico en adolescente con antecedentes de trauma temprano, aislamiento social y síntomas motores funcionales.

- Ana Martín Gil, David Romero Mota, Guillermo Verlade Pedraza, Paula María Anguita Hospital, Patrycja Biskup Bisku.

ID 517

Experiencia en el uso de esketamina intranasal en un equipo de salud mental.

- Luis Martín Recuero, Andrea González Castillo, Patricia Bernal Martín.

ID 523

De la pantalla al síntoma: descompensación de un Trastorno Mental Grave. A propósito de un caso.

- Paula Pazos Suárez, María Francesca Di Carlo, Isabel Fernández Dionis, Ana Merino Ramón.

ID 524

Episodio psicótico recurrente refractario a tratamiento psicofarmacológico en paciente con antecedentes relevantes y estrés psicosocial significativo: a propósito de un caso clínico.

- María Francesca Di Carlo, Loreto Mellado Cuerno, Paula Pazos Suárez, Isabel Fernández Dionis, Ana Merino Ramón.

ID 526

Parkinsonismo, ¿primario o secundario?

- Isabel Fernández Dionis, Ana Merino Ramón, María Francesca di Carlo, Paula Pazos Suárez.

ID 528

Detección precoz de síntomas psicóticos en un trastorno alimentario: a propósito de un caso.

- Mateo Garralda Puig, Laura Martínez-Sadurni, José Ignacio Castro Rodríguez, Amira Trabsa Biskri, Laia Pujol Canadell.

PÓSTERES. MODALIDAD A

ID 531

Colchicina como medio autolítico inusual: manejo multidisciplinar de una intoxicación potencialmente letal.

– Ana Merino Ramón, Isabel Fernández Dionis, Paula Pazos Suárez, María Francesca Di Carlo.

ID 532

Terapia electroconvulsiva en demencia frontotemporal: alternativa eficaz en síntomas psicóticos resistentes.

– María Ildelfonso Nadales Rojas, Shenda Orrego Molina, Mihaela Sava Crihana, Concha Martínez Abellán, Alexandra Noguero Alegre.

ID 534

La salud del sueño como prioridad: a propósito de un caso.

– Carmen Flor Gómez, Nuria Pérez Aller, Deirdre Luisa de Sierra Biddle, Ángela Bustamante Gutiérrez, José Antonio Cortés Fernández.

ID 538

Nuevos retos en el consumo crónico de benzodiazepinas: a propósito de un caso.

– Nuria Pérez Aller, María del Carmen Flor Gómez, Deirdre Luisa de Sierra Biddle, Ángela Bustamante Gutiérrez, José Antonio Cortés Fernández.

ID 541

A propósito de un caso: manifestaciones neuropsiquiátricas de la Lipofuscinosis Ceroidea Neuronal tipo 3.

– María Lourido Rodríguez, José Ángel Álvarez Vázquez, María Del Carmen García Barreiro, Ángela Costas Eimil.

ID 550

Disociación en la infancia.

– Victoria Gómez Dorantes, Nuria Laherrán Cantera, M^a Luz Casillas Lara.

ID 557

Patología dual en adulto joven con TEA sin discapacidad intelectual: consumo de cannabis, alcohol y videojuegos.

– Mariella Sangines Yzzo, Francisco Trujillo Carrillo.

ID 564

Remisión rápida de ideación suicida con esketamina intranasal en paciente con depresión resistente y riesgo autolítico.

– Íñigo Alberdi Páramo, Paloma Muñoz-Calero Franco, Beatriz Serván Rendón-Luna, Julia García-Albea Martín, María Dolores Saiz González.

ID 566

Trastorno orgánico de la personalidad: versión post-traumática.

– María Albors Rossi, Laura Prieto Arenas, Lucía Ros Pérez-Salamero, Pablo de Fez Febré, Pablo Fernández Villarroya.

ID 570

Adicción al juego en paciente con trastorno psicótico.

– Isabel Lizarraga García, Esther Martín, Paula Fructos Cordovilla, Cristina Arranz Marina, María Fernanda Parada Valencia.

ID 571

Delirio nihilista en paciente adolescente.

– María Fernanda Parada Valencia, Isabel Lizarraga García, Cristina Arranz Marina, Paula Fructos Cordovilla.

ID 575

Desafíos en el abordaje de una psicosis con deterioro funcional severo.

– María del Carmen Pérez Gómez, María Isabel Rico Rangel, Ángela de la Cruz Falcón Bellido.

ID 577

Del autismo a la esquizofrenia: cuando la evolución clínica redefine el diagnóstico.

– Ángela Costas Eimil, María Lourido Rodríguez, María del Carmen García Barreiro, José Ángel Álvarez Vázquez, Eva María Rodríguez Vázquez.



PÓSTERES. MODALIDAD A

ID 581

Del acné a la psicosis: un caso de psicosis reactiva a isotretinoína en la adolescencia.

– Nuria Laherrán Cantera, Daniel González Mora, Marta Centeno Santana, Victoria Gómez Dorantes, Roberto Palacios-Garrán.

ID 583

Manía psicótica inducida por antidepresivos y metilfenidato en adolescente de 13 años.

– María Rosario Pérez Moreno, María Teresa Al-mendro Marín, María Teresa de Santos Moreno.

ID 585

Mejorando la estabilidad psicopatológica y la adherencia al tratamiento mediante risperidona ILD mensual en paciente con trastorno esquizoafectivo.

– Ángela de la Cruz Falcón Bellido, María del Carmen Pérez Gómez, Paula Cañizares Moreno.

ID 588

Manejo de pacientes con imposición de medida de seguridad judicial en un centro de salud mental. A propósito de un caso.

– Clara Peláez Fernández, Rocío Vázquez Díaz.

ID 589

EMAR en la adolescencia: vulnerabilidad transgeneracional en un entorno sociofamiliar complejo.

– María Manjón Núñez, Marta Ruiz Martínez, Marina Sánchez Picó, Carlos Cuesta Moreno, Marta García Oñoro.

ID 590

Presentación atípica de sintomatología disociativa en población adolescente: explorando el límite entre lo somático y lo psiquiátrico.

– Marta Ruiz Martínez, María Manjón Núñez, Marta García Oñoro, Marina Sánchez Picó, José María Bonete Llácer.

ID 593

Uso de esketamina en Trastorno Depresivo Mayor y Trastorno de personalidad NE.

– Yohany Chirino Fernández, Carmen de Carranza Sánchez, Inés Rubio Ales, Angélica Martínez Blanco, Esther Moreno Cidoncha.

ID 595

Uso de Esketamina IN en pacientes con TLP y comorbilidad depresiva. A propósito de un caso.

– Carmen de Carranza Sánchez, Inés Rubio Ales, Isabel Prados Rodríguez, Angélica Martínez Blanco, Yohany Chirino.

ID 598

Ventajas del uso de Aripiprazol bimensual. A propósito de un caso.

– Isabel Prados Rodríguez, Yohany Chirino Fernández, Carmen de Carranza Sánchez, Inés Rubio Ales, Esther Moreno Cidoncha.



PÓSTERES
MODALIDAD B





PÓSTERES. MODALIDAD B

ID 6

Implicaciones de los análogos GLP-1 en trastornos de ansiedad: revisión bibliográfica.

- María de los Llanos Monedero Carrasco, Carla Pardo González, Raúl Aranda Telias, Julia Andreu Martínez, Cecilia Sanjuan Ortiz, María Barrera García, Sergio Albert Cobo, Gracia Ribes Jordan, Héctor Adam Llopis, Carmen Lucas Brines, María Rodríguez Fernández, Claudia Velázquez Moraga.

ID 8

La transición desde un piso con soporte de salud mental a un piso comunitario: en los últimos escalones de la rehabilitación psicosocial.

- Laura Ribé Costa, Jorge Atala Riffo.

ID 9

Atención psicooncológica en el Hospital Universitario Donostia.

- Maite Arrillaga Arizaga, Elena Uranga García-rena, Paula Reguera Lago, Cristina Antón Mas.

ID 13

Análisis de interconsultas hospitalarias por hiponatremia a Psiquiatría.

- María Cristina Kasheba Turyanska, Ana Calle González, Elena Sánchez Sanz.

ID 14

Genética compartida entre los fenotipos de respuesta a tratamiento farmacológico de trastornos afectivos y psicóticos.

- Fernando Facal Molina, Javier Costas Costas.

ID 18

Relación entre envidia, trastornos de personalidad y parentalidad recibida en pacientes de un hospital de día psiquiátrico.

- Patricia Menéndez Trillo, Antonia María Nogales Raedo, Patricia Gil Delgado, Teresa Martínez Alarcón, Laura Andrea Orozco Quiroz, Manuela María Rodríguez Rincón, Andrea Blanco Pericacho, Miguel Andía Díez, María Fernández López, Manuel Mateos Agut.

ID 21

Integrando las perspectivas neuro-oftalmológica y psiquiátrica en el trastorno del espectro autista: correlaciones entre la OCT y la OCT-A y la gravedad de los síntomas.

- David Vaquero Puyuelo, Marta Suñer Martínez, Francisco Javier Ascaso Puyuelo, Antonio Lobo, Ricardo Campos Ródenas, Pedro Manuel Ruiz Lázaro, Elena Ibáñez Benito, Concepción De La Cámara Izquierdo.

ID 38

Eficacia de una intervención psicológica breve para adolescentes con intento de suicidio reciente. Un ensayo clínico aleatorizado.

- Ainoa García-Fernández, Manuel Couce-Sánchez, Verónica Fernández-Rodrigues, Sandra Gómez-Vallejo, Wala Ayad Ahmed, Purificación López Peña, Miguel Ruiz-Veguilla, Jorge Andreu-Jover, Anna Isabel Cebría, Lara Suárez, Elisa Seijo Zazo, Francisco Javier Barrio Álvarez, Pilar A. Sáiz.

ID 61

Mentalización y experiencias traumáticas infantiles en los trastornos impulsivo-agresivos de la personalidad.

- Noelia Fuentes-García, Beatriz Marcos-Díaz, Alejandra Gálvez-Merlín, Myriam González-Gómez, Pablo Mola-Cárdenas, José Manuel López-Villatoro, Marina Díaz-Marsá, José Luis Carrasco-Perera.

ID 65

Factores predictivos de respuesta a Esketamina en depresión resistente: análisis del número de tratamientos y año de diagnóstico.

- Vicente Tordera Tordera, Vicente Mico López, María Gracia Cardona Rovira.

ID 67

Análisis del Código de Riesgo de Suicidio en el Hospital de Mataró en el 2024.

- Anna Cañellas Serra, Carmen Ivorra Bonilla, Júlia De Mas Soler, Jesús Andrés Gracida Romero, Mariano Viotti, María Leyda Cortés Vargas, Andrea Luccia Alegre González, Jennifer García Jiménez, Sandra Cepedello Pérez, Laura Montesinos Rueda, Patricia Vaquero Casado, Marta Niubó Gurgui, Lara Moreno Sáncho, María Rosa Gabernet Florensa.

PÓSTERES. MODALIDAD B

ID 72

Uso de Cariprazina en etapa perinatal.

– Júlía Olivé-Mas, Anna Barnés-Andreu.

ID 74

Análisis predictivo de biomarcadores inflamatorios en la funcionalidad de sujetos con trastorno bipolar.

– Guillermo Cano-Escalera, Marta Melero González, Idoia Gómez Grávalos, Andrea Flores Ceballos, Iñaki Zorrilla, Ana González-Pinto.

ID 81

Diferencias de género en una población de alto riesgo para TOC: estudio de la comorbilidad, el patrón de rendimiento neuropsicológico y las distorsiones cognitivas.

– Cinto Segalàs Cosí, Ana Carolina González Pezoa, Yousra El Kasmy El Kasmy, Sara Bertolin, Eva Real, María Llobet, Eulalia Anglada, Rosa Calvo, Elena Moreno, Ana Pérez Vigil, María Del Pino Alonso, Luisa Lázaro, Ana E. Ortiz.

ID 83

Estimulación magnética transcraneal en mujeres embarazadas.

– Lucía Duque Fernández, María Inmaculada Pérez Aquino, Manuela Martín-Bejarano García, Álvaro Moleón Ruiz.

ID 84

Estudio observacional prospectivo sobre la remisión funcional en pacientes con depresión resistente al tratamiento tratados con esketamina intranasal según la práctica clínica real en España (HIPOCRAT-ESK).

– Tatiana Caraballo López, Ángela Ibáñez Cuadrado, Narcís Cardoner Álvarez, Marta García Dorado.

ID 86

Lo vi en una película: el cine como culpable de la asociación entre esquizofrenia y violencia.

– Fernando Vilchez Español, Mirta Olga Solís, Sheila Cruz Bailén, César Alcalde-Diosdado Crespi.

ID 88

Análisis descriptivo de los pacientes no psicóticos que recibían tratamiento antipsicótico ingresados en una unidad de agudos durante un periodo de un año.

– Francisco Javier Zamora-Rodríguez, María De La Luz Morales Jiménez.

ID 89

Análisis descriptivo de los pacientes con diagnóstico de trastorno psicótico ingresados en una unidad de agudos durante un periodo de un año.

– María De La Luz Morales Jiménez, Francisco Javier Zamora-Rodríguez.

ID 97

Efectos de la práctica de ejercicio físico en la función cognitiva en pacientes con diagnóstico de Esquizofrenia.

– Judit Santilari Planas, Estel·la Franch Broch, Paula Alcaide Barriga, Bernat Ballvé Gelonch, Juan Tortajada Valero, Maite Gomáriz Muñoz, Eva Esteban Giner, Sofia Planells Crespo-Azorín, Alba Valiente Pallejà, Lourdes Martorell Bonet.

ID 99

Una posible solución: Duloxetina para sintomatología depresiva y dolor.

– Alfonso Monllor Lazarraga, Guillermo Guerra Valera, Paula Martínez Gimeno, Lorenzo Rojas Vargas, Gloria Lorenzo Chapatte, María Ríos.

ID 102

Estudio observacional retrospectivo sobre la evolución de los síntomas depresivos, medidos con la escala Inventory Depression Scale Self-Rated (IDS-SR), en pacientes con Trastorno depresivo resistente (TRD) tratados con esketamina intranasal.

– Daniel José Castro Oropeza, Francisco Miguel Homar Herrero, María Munar García, Rocío Gómez Juanes.



PÓSTERES. MODALIDAD B

ID 103

Bienestar organizacional en un servicio de psiquiatría: análisis de riesgos psicosociales y percepción del entorno laboral.

- Esperanza Bosch Casañas, Javier Sánchez González, Elisa María Martín Gamero, Sandra Quiros Herranz, Silvia Cañas Jiménez, David Soto Mariz.

ID 104

Alteraciones del sueño y funcionalidad cognitiva en pacientes con trastorno bipolar.

- Aidé María Martínez Cuenca, Carlota Moya Lacasa, Alejandro García Sánchez, Manuel Couce Sánchez, Sergio Romero Jiménez, Pilar Alejandra Sáiz Martínez, María Paz García-Portilla González, Leticia González Blanco.

ID 105

Influencia del riesgo poligénico de esquizofrenia y uso de cannabis en la cognición.

- Andrea Flores-Ceballos, Guillermo Cano-Escalera, Iñaki Zorrilla Martínez, Silvia Amoretti, Eduard Vieta, Laura Pina-Camacho, Ana María Sánchez-Torres, Daniel Bergé, Sergi Mas, Ana González-Pinto.

ID 111

Los patrones del discurso: identificando la depresión a través del análisis léxico-semántico del lenguaje espontáneo.

- Patricia Laura Maran, María Dolores Braquehais, Peru Gabirondo, Éric Quintana, Javier Zaldua, Alexandra Vlaic, María Teresa Alonzo-Castillo, Júlia Vendrell-Serres, Josep Antoni Ramos-Quiroga, Amanda Rodríguez-Urrutia.

ID 113

Proyecto FEPAB: análisis de una cohorte de pacientes con primeros episodios psicóticos del programa PEP-Albacete: aspectos socioeconómicos, clínicos y funcionales.

- Karen Natacha Nieto-Rodríguez, María Aliño Dies, Alberto Najera, Jesús González-Rubio, Rubén Roig Cremades, Javier Bajen Espuña, Carmen Escobar Alarcón, Noelia Navarro Sirvent, María Jesús Montes Lozano, Luz González-Gualda.

ID 115

Hospitalización domiciliaria en psiquiatría: ¿ha cambiado el perfil de los pacientes tras la pandemia?

- Jordi León Caballero, Lucía Martínez Pariente, Agnès Sabaté Gómez, Francesc Casanovas Martínez, Ana María González Fresnedo, Pilar Samos Saez, Miguel Ángel Jerónimo García.

ID 119

Descodificando el síndrome confusional agudo: análisis epidemiológico del diagnóstico de delirium en el CHUO.

- Uxía Sanmartín Bolaño, Arturo Carballo Muñoz, Alexandre Filgueiras Rodríguez, Luis López Sánchez, David Simon Lorda, María Tajes Alonso, Ignacio Gómez-Reino Rodríguez.

ID 131

La actividad física como potenciador cognitivo en adultos con Trastorno del Espectro Autista.

- Estel·la Franch Broch, Judit Santilari Planas, Paula Alcaide Barriga, Bernat Ballvé Gelonch, Claudia Sánchez Aldabó, Belén Alfonso Landete, Yolanda Alonso Pérez, Alba Valiente Pallejà, Lourdes Martorell Bonet.

ID 155

Eficacia y mantenimiento de la respuesta a Esketamina intranasal en pacientes con depresión resistente al tratamiento.

- Jesús E. Mesones Peral, Gema Carretero Merelo, Adam Miller, Alicia Martínez Romero.

ID 162

Rasgos del espectro autista en adultos con trastornos de ansiedad: evaluación clínica transversal.

- Ángeles Malagón Amor, Jacobo Chamorro López, Silvia Rosado Figuerola, Lourdes López Molina, Agnès Sabaté Gómez, Luis Miguel Martín López.

PÓSTERES. MODALIDAD B

ID 166

Machine learning en riesgo suicida y TOC: un seguimiento a largo plazo.

– Mar Puialto, Jacint Segalas, Eva Real, Sara Bertolín, María del Pino Alonso, Eva Cernadas, Montserrat Fernández, María Tubio Funqueirño, Ángel María Carracedo Álvarez, Manuel Fernández Delgado.

ID 167

Trastorno bipolar y Trastorno Depresivo Mayor: diferencias clínicas y comportamiento suicida.

– Lara María Suárez López, Ainoa García Fernández, Manuel Couce Sánchez, Lucía Pinín, Julia Rodríguez Revuelta, Elizabeth Suárez-Soto, Iñaki Zorrilla Martínez, Natalia Roberto Herreiro, Purificación López Peña.

ID 176

Más allá del diagnóstico primario: infraestimación del riesgo de suicidio en pacientes con consumo problemático de sustancias. Un estudio transversal.

– Cristina Terrón García, Irene Pérez Guerrero, Diego Martínez Bermejo, Beatriz Arribas Domingo, Mercedes Valtueña García, María Luisa Barrigón, Jesús Sánchez Adsuara, María Mallo Caño, Cristina Moreno Blanco.

ID 178

Perfil y valoración del paciente consumidor de sustancias en psiquiatría de enlace en el Hospital de León.

– María Menéndez Muñoz, Clara Margarita Franch Pato, Elsa López Bardón, Carmen Pilar Carbonel Alonso, Julia Gómez Ruiz.

ID 182

Esketamina intranasal en Depresión Resistente: más allá de la remisión clínica, buscando la recuperación funcional. Estudio multicéntrico en práctica clínica habitual.

– Ana Isabel de Santiago Díaz, Silvia Arostegui Uranga, Alfonso Pérez Poza, Cristóbal Pavón Navajas, Fernando Mora Mínguez, Manuel Arrojo Romero, Jesús Mesones Peral, Luis Gutiérrez Rojas, Vicente Tordera Tordera, Inés Domingos Chaves, Daniel Núñez Arias, Acoiman Rodríguez Batista, Laura Montes Reula, Alberto Miranda Sivelo, María Aránzazu Madrazo Maza.

ID 183

Perfil sociodemográfico y clínico de personas inmigrantes ingresadas en una unidad de agudos de psiquiatría.

– Amira Trabsa, Khadija El Abidi, Rocio Seoane, Guido Brusco, Sara Porta, Lourdes López-Molina, Angyang Wang Wu, Ana Pérez-Oms, Purificación Salgado, Anna Mané.

ID 191

Intervención temprana en inestabilidad emocional: estudio descriptivo de un programa en la unidad de salud mental comunitaria del H. Virgen del Rocío.

– Marta Baranda Arias, Fernando García Lázaro, Leonor Asensio Aguerri, Begoña Zamora Baneagas, Cristina Esteban Ortega.

ID 201

Revisión de psicofármacos en embarazo y lactancia.

– Valeria Cristina Montes de Oca Rivas.

ID 205

Efectividad de los tratamientos de larga duración para la esquizofrenia. Seguimiento de 36 meses de 4 antipsicóticos inyectables de larga duración.

– Samuel Leopoldo Romero Guillena, Gonzalo Rodríguez Menéndez, Andrés Eslava Martín, Francisco Gotor Sánchez-Luengo.

ID 211

Aceptación y dudas de los pacientes respecto al cambio a Aripiprazol bimensual: un estudio en pacientes clínicamente estables.

– Sofía Manchado Perero, Sergio Sánchez Alonso, Ana Gonzalo de Miguel, Laura Navío García, Álvaro Loewen Goñi, Santiago Ovejero, Laura Mata, Rodrigo Carmona.

ID 212

Descriptivo de pacientes incluidos en la unidad de primeros episodios psicóticos infanto-juvenil.

– Sabela Aldrey Cabezal, Mónica Sánchez Travesí, Fernando Facal Molina, Mario Páramo Fernández.



PÓSTERES. MODALIDAD B

ID 217

Impacto económico del tratamiento con Esketamina intranasal vs Quetiapina LP sobre la productividad en pacientes con depresión resistente al tratamiento laboralmente activos.

– Eduard Vieta Pascual, Narcís Cardoner Álvaro, Marta García Dorado, Pablo Alonso Torres, Tatiana Caraballo López, Pablo Carrasco Arteaga.

ID 226

Disbiosis intestinal bacteriana y fúngica en pacientes con trastornos depresivos mayores: un estudio observacional prospectivo.

– Kensuke Mera, Shunya Kurokawa, Maya Matsumoto, Tomoki Hanada, Shunsuke Hirose, Shutaro Sugita, Hirohisa Suzuki, Alberto Barceló-Soler, Shinichiro Nakajima, Taishiro Kishimoto, Kenji Sanada.

ID 230

Análisis del envejecimiento biológico mediante el cálculo de la edad epigenética en víctimas de suicidio.

– Miriam Acosta-Díez, Marina Zafrilla-López, Carme Barrot-Feixat, Alexandre Xifró-Collsamata, María Luisa Ortega, Javier Defez, Sergi Papiol, Pilar A. Saiz, Thomas G. Schulze, Antoni Benabarre, Marina Mitjans, Bárbara Arias.

ID 232

Descenso de la función pulmonar en personas con enfermedades mentales grave.

– María Santaolalla Sánchez, Diego Benítez Jurado, Leticia Montes Arjona, Cristina Camacho-Rodríguez, Álvaro Rodríguez Pintado, Fernando Sarramea Crespo.

ID 233

Experiencias de pérdida y cambio: una revisión de los efectos del proceso de adopción en la salud mental.

– Marta Granda Villanueva, Mar Goris Algaba, Francisco de Borja Fernández Linde, María Amalia Gaya Ramón, Tomás Madruga Miranda, Alicia María Sánchez Quintero.

ID 245

Proyecto VisIA: Identificación de pensamientos suicidas por la IA mediante el análisis de imágenes, texto y sonido en material audiovisual.

– Alexandre Filgueiras Rodríguez, Beatriz Gómez Gómez, Karla Alexis Caballero Bello, Sabela Armesto Iglesias, Sara Ferreiro González, María Ozaita Corral, Lourdes Cuello Hormigo, Rosa María Marnotes Fernández, Icíá María Nistal Franco, Beatriz Pinal Fernández, Antía Brañas González, Carmen García Mateo, Mario Manso Vázquez, José Manuel Ramírez Sánchez, Manuel José Fernández Iglesias, Alejandro Alberto García Caballero.

ID 260

Impacto del cambio a brexpiprazol en la reducción de atenciones en urgencias y hospitalizaciones en pacientes con tratamiento antipsicótico previo: un estudio descriptivo.

– Manuel Ramos Caballero, Sergio Sánchez Alonso, Laura Mata Iturralde, Enrique Baca García.

ID 264

Dextrometorfano-bupropión en el tratamiento de la depresión mayor: una alternativa oral de acción rápida con perfil multimodal.

– José Miguel Gutiérrez Carrillo, Alejandro Alcántara Gutiérrez, Miguel Alcántara Gutiérrez, Isabel Barrera Salas, Victoria Pinto Izquierdo, Francisco De Borja Fernández Linde, Paula Carrasco Castro, Javier Valdés Valdazo, Mercedes Núñez Durán, Jessica Solares Vázquez, Loreto Huerga García, Tomás Madruga Miranda, Mar Goris Algaba, César Sanz de la Garza, María Amalia Gaya Ramón.

ID 272

La psilocibina y su uso en el tratamiento de la depresión.

– Mohit Lalwani Govind, Alberto Rodríguez Perdomo, Patricia Casado de la Torre, Blanca Benítez Lara.

PÓSTERES. MODALIDAD B

ID 276

Los problemas de salud mental se asocian con estilos de vida menos saludables en estudiantes universitarios de primer curso.

- Joan Vicent Sánchez-Ortí, Juan Carlos Ruiz-Ruiz, Inmaculada Fuentes-Durá, Beatriz Atienza-Carbonell, Patricia Correa-Ghisays, Rafael Tabarés-Seisdedos, José Cervera-Martínez, Felipe B. Schuch, Vicent Balanzá-Martínez.

ID 277

Uso de brexpiprazol para el tratamiento de la agitación en pacientes con demencia.

- Patricia Casado de la Torre, Esther Fernández García, Mohit Lalwani Govind.

ID 283

Prevalencia del Trastorno del Espectro Alcohólico Fetal (TEAF) en Niños Adoptados desde Europa del Este.

- Alberto Rodríguez Perdomo, Patricia Casado de la Torre, Esther Fernández García.

ID 287

Violencia de género en jóvenes de nivel preparatoria del municipio de Xochitepec, Morelos, México.

- Yunay Hernández Pereira, Hilda Rangel Flores, María del Pilar Minerva Romero Álvarez, Rosa Elena Mendoza, Elise Gwen Sapsford, Lara Paba, César Alejandro Martínez, Oscar Jesús Chávez Iñiguez, Regina Aileen Pérez Martínez Moreno, Edith Zúñiga Madrigal.

ID 290

Analizando la contribución específica de la región 22q11.2 en el riesgo para esquizofrenia.

- Bárbara Arias, Fran Boyle, Marina Zafrilla, Miriam Acosta, Mar Fatjó-Vilas, Javier González-Peñas, Javier Costas, Celso Arango, Elisabet Vilella, Lourdes Martorell, Dolores Molto, Julio Bobes, Benedicto Crespo-Facorro, Ana González-Pinto, Lourdes Fañanás, Marina Mitjans.

ID 292

Perfil actual de jugador patológico. Características sociodemográficas y psicológicas en una muestra española de Madrid.

- Ángela Ibáñez Cuadrado, Sandra García Molina, Leticia León Quismondo.

ID 299

Impacto de la Esketamina en Neuroimagen y Neurofilamentos en pacientes con depresión mayor resistente.

- Ana Rodríguez Lorente, María Pilar Campos Navarro, Juan Antonio García-Carmona.

ID 300

Psicoterapia aplicada por videoconferencia en depresión resistente: adherencia, predictores y resultados clínicos.

- Adoración Castro Gracia, Guillem Navarra Ventura, Pau Riera Serra, Esther Llabrés Álvarez, Aina Llompart Casanovas, Paula Sánchez de Alcázar Molina, Rocío Gómez Juanes, Miquel Roca Bennasar, Margalida Gili Planas, Mauro García Toro.

ID 302

Pacientes psicóticos con necesidad de tratamiento antidepressivo para su mejoría entre los años 2019 y 2023 ingresados en una unidad de convalecencia de Psiquiatría.

- Teresa Martínez Alarcón, Alberto Cubero Gimeno, María Romo Castillo, María Dolores Díaz Piñeiro, María Antonia Nogales Raedo, Patricia Menéndez Trillo, Patricia Gil Delgado, María Fernández López, Miguel Andía Díez, Andrea Blanco Pericacho, Laura Andrea Orozco Quiroz, Manuela María Rodríguez Rincón.

ID 304

Factores de riesgo de psicosis puerperal.

- Natalí Kalinberg Zubeldia, María Daniela Lepera, Paula Bagnati, Rodolfo Andrés Martínez.



PÓSTERES. MODALIDAD B

ID 306

Cribado y tratamiento in situ de la hepatitis C en pacientes con trastorno mental grave de una Unidad de Rehabilitación Psicosocial.

– Gonzalo De Iturbe Catania, Marcelo Ambros Ghisilieri, Daniel Guinart Mulero, Jordi Contreras Prades, Purificación Salgado Serrano, Emilio Pechuan Martínez, Marta Martín-Subero.

ID 312

Evaluación de la carga genética para la resiliencia a la esquizofrenia como moderador del efecto del trauma en la infancia en experiencias subclínicas psicóticas: meta-análisis en tres cohortes independientes.

– Araceli Rosa de la Cruz, Patricia Mas Bermejo, Sergi Papiol, Pilar Torrecilla, Valeria Lavín, Jacqueline Nonweiler, Raúl Ciobanu Ciobanu, Monika Budde, Thomas R. Kwapił, Urs Heilbronner, Peter Falkai, Neus Barrantes-Vidal Vidal Barrantes, Thomas G. Schulze.

ID 319

Experiencia clínica en el tratamiento con Esketamina intranasal de los trastornos afectivos.

– Mercedes Valverde Barea, Luis Soldado Rodríguez, María del Rosario Martos Castello, Alberto Jurado Arévalo.

ID 321

Factores asociados con la vivencia traumática del parto en muestra de pacientes de programa comunitario de salud mental perinatal.

– Paula Andrea Hidalgo Muñoz, Paula Artieda Urrutia, Marta Díaz de Otalora Serrano.

ID 322

Perfil psicopatológico de las interconsultas realizadas a psiquiatría en pacientes con daño cerebral adquirido en fase subaguda en un hospital de neurorrehabilitación intensiva.

– Roberto Esteban Sillero, Eulàlia Bertran García, María del Pilar Sainz Pelayo, Beatriz Casañón Monsalve.

ID 329

Alopecia inducida por antidepresivos: una revisión sistemática.

– Alejandro Arias Ruiz, Cristian Montes García.

ID 336

Evaluación de la aceptabilidad en la práctica clínica real de un test sanguíneo basado en biomarcadores de edición de ARN para diferenciar la depresión unipolar y bipolar.

– Gustavo Faus Boronat, Laura Reina Aragón, Ana Noguera Mas, María Montero, María Isabel Arguello Guerra, Agustín Barbieri, Ileana García Pardo, Sonia Sarró Álvarez, Alexis Bourla, Eduard Vieta Pascual.

ID 338

Abordaje del Trastorno Bipolar en el hospital general. Análisis de la demanda de interconsulta a un programa de enlace de salud mental.

– Itziar Coca Mendoza, Geisel Judith Rodríguez Roque, Lucía Garrido Sánchez, Francisco Gotor Sánchez-Luengo.

ID 343

Modelos de atención sanitaria a las personas transgénero en España. Del modelo biopsicosocial al modelo afirmativo.

– Esther Gómez Gil, Mireia Mora, Rosmery Collarani, Nuria Viadel, Pablo Expósito.

ID 359

Respuesta al litio en trastorno bipolar: puntuaciones y multi-puntuaciones del riesgo poligénico de cronotipo y rasgos del sueño.

– Marina Zafrilla-López, Daniel Herrera-Escartín, María Guardiola-Ripoll, Arnau García-Fernández, Miriam Acosta-Díez, Anna Giménez-Palomo, Pilar A. Saiz, Carme Barrot-Feixat, Ester Jiménez, Sergi Papiol, Thomas G. Schulze, Mar Fatjó-Vilas, Antoni Benabarre, Marina Mitjans, Barbara Arias.

PÓSTERES. MODALIDAD B

ID 372

Estudio de la Función Ejecutiva mediante la utilización del BRIEF-A en dos grupos de pacientes: Primeros Episodios Psicóticos y Trastorno por Uso de Alcohol.

– Inés González Herrera, Juan Manuel Espejo-Saavedra Roca, María Rosa Jurado Barba, Ana Belén Calvo Calvo.

ID 374

Proyecto Cahly: promocionando la alfabetización sanitaria sobre cannabis en los jóvenes.

– Blanca Serra Sarró, Clara Oliveras, Pablo Guzmán, Montse Ballbé, Pol Bruguera, Daniel Ilzarbe, Hugo López Pelayo, Marta Artigas, María Teresa Pons Cabrera, Eduard Cesari, Laura Bueno, Salma Amechat, María Balcells Olivero.

ID 376

Diferencias de género en la psicopatología de Personas Altamente Sensibles.

– Sonia Ruiz De Azúa, Tomás Brogliatti, Virginia Guillén, Sofía Valdenebro, Carmen Paredes, Mónica Salgueiro, Jon Jatsu Azkue, Josune Martín-Corral, Naiara Ozamiz, Patricia Vega, Sara Barbeito, Miren Agurtzane Ortiz.

ID 385

Evaluación visual preverbal como marcador temprano de riesgo en el neurodesarrollo de prematuros extremos: datos de la cohorte Pre-mTEA mediante la aplicación del cuestionario PreViAs.

– Alejandro Romero Teruel, Susana Serrato Zeballos, Elisa Rodríguez Toscano, María Arriaga Redondo, Isabel Pescador, Jessica Merchán Naranjo, Cristina Romero Polonio, Laura Pina Camacho, Dorotea Bravo Blanco.

ID 391

La reserva cognitiva en primeros episodios psicóticos: contribuciones genéticas, clínicas y ambientales.

– María Florencia Forte, Àlex González Segura, María Serra-Navarro, Gisela Mezquida, Carla Torrent, Laura Pina-Camacho, Sergi Mas, Eduard Vieta, Elena De La Serna, Ana Sánchez-Torres, Daniel Bergé, Kelly Allott, Silvia Amoretti, Peps Group.

ID 393

Factores determinantes en la mejora de pacientes tratados con esketamina.

– H. Javier Min Kim, Julia Gómez Ruiz, M^a del Sol Martínez Leo.

ID 394

Walking 10-Week y mejoría del Bienestar Mental en profesionales de Centro de Salud Mental de Adultos.

– Ángela Herrero Puncernau, José Luis Sagredo Saiz, Jordi Benítez Muñoz, Sandra Cassà Torres, Sergi Busquets Pizarro, Paula Tibau Molero, Andrea Maestre, Eva Frigola-Capell.

ID 397

La asociación entre la ideación suicida y los pensamientos negativos: un estudio de evaluación ecológica momentánea de 6 meses de seguimiento.

– Alejandro Porras Segovia, Inmaculada Peñuelas Calvo, Ana Pérez Balaguer, Adrián Alacreu Crespo, Laura Jiménez Muñoz, Enrique Baca García.

ID 401

La práctica del chemsex y su relación con los síntomas psicóticos. Un umbrella review.

– Anna Escusa Rubio, Jairo Santiago García Es-lava.

ID 407

Validación de modelos de inteligencia artificial para la búsqueda, selección de artículos y extracción de datos para la realización de un metaanálisis y revisión sistemática sobre redes sociales y videojuegos en población infantil-juvenil.

– Marién Martín de Argila Lorente, Bruno Rabinovici Gherman, Luis Navarro Velasco, Ignacio García Cabeza, Francisco Ferre Navarrete, David Fraguas Herraiz.



PÓSTERES. MODALIDAD B

ID 411

Uso y prescripción del ejercicio físico en psiquiatría: conocimientos y barreras para la prescripción y la práctica en el ámbito médico español.

- Ana Noguera Mas, Ana María Amaya Roca, Gustavo Faus, François Alexandre, Espérance Moine, Bine-Mariam Ndiongue, Fatoumata Coulibaly, Alexis Bourla, Antoine Piau, Nelly Heraud.

ID 422

Análisis de datos sobre manejo de Spravato en AGS Campo de Gibraltar. Dificultades y propuestas en hospitales comarcales.

- Ana María Álvarez Montoya, José Mateo Pacheco Pérez, Francisco Carlos Rivera Vera.

ID 424

Comparación de la comprensión de estados mentales a través del instrumento Faux-Pas en mujeres con Trastornos de la Conducta Alimentaria, Trastorno de Personalidad Límite y sin diagnóstico neuropsiquiátrico.

- Pilar de la Higuera González, Alejandra Fontúrbel Asensio, Claudia Bravo Ortega, Carla da Vila Crespo, Alejandra Gálvez Merlín, María Dolores Sáiz González, José Manuel López Villatoro, Ana I. Guillén, Alejandro de la Torre Luque, José Luis Carrasco, Marina Díaz Marsá.

ID 432

¿Cómo describen los pacientes el dolor psicológico? Análisis fenomenológico de las descripciones del término por parte de los pacientes.

- Sandra Grijalba Chiva, Adrián Alacreu Crespo, Rosa Moret, Sergio Sanz Gómez, Santiago Gascón, Jorge L. Ordóñez Carrasco, Myriam Benramdane, Philippe Courtet, Emilie Olié.

ID 437

La reserva cognitiva en fases avanzadas del curso vital en la esquizofrenia: resultados preliminares del Proyecto ENCLOSE-Age.

- Gisela Mezquida Mateos, María Florencia Forte, Albert Martínez-Pinteño, Anaid Pérez-Ramos, Victoria Ruiz-Cortés, Rosa Catalán, Clemente García-Rizo, Silvia Amoretti, Carla García-Vicente, Laura Pacheco-Jaime, Patricia Gassó, Natalia Rodríguez-Ferret, Nora Guasch-Capella, Lluçia Prohens, Bàrbara Segura, Rafael Penadés.

ID 439

Reducción de intentos de suicidio tras el inicio de clozapina: estudio observacional retrospectivo en una cohorte clínica de Sevilla, España.

- Nathalia Garrido Torres, Carlos Jesús Yauri López, Rocío Ramallo Castillo, José Manuel Duro Garrido, Carmen Sánchez Martínez, Miguel Pérez Sosa.

ID 441

VHC en Pacientes con Trastornos por Uso de Sustancias: Prevalencia y Factores Sociodemográficos Asociados.

- Paula Molla Roig, Lina Oviedo Peñuela, Alexandra García Guix, Gerard Mateu Codina, Daniel García Fuentes, Laura Oliva Borrero, Marta Nayach Jose, Marta Torrens Melich, Francina Fonseca Casals.

ID 445

Politerapia antipsicótica en la Unidad de Agudos/Subagudos del Hospital Universitari de Vic (2024): análisis retrospectivo con perspectiva de género.

- Jairo Santiago García Eslava, Elizabeth Amy McGarr.

ID 453

¿Qué variables explican la recuperación personal en personas atendidas en los servicios de rehabilitación comunitarios?

- Sònia Vilamala Antón, María José Escandell Morcillo, Romina Torras Gil, Gemma Prat Vigué, Ana Muñoz Champel, Laura Bassolas Esteban, María Call López, Susana Ochoa Güerre, Mar García Franco, Marina Verdader-Rodríguez, Josep Oriol Comas Mateos.

ID 454

Dimensión familiar en pacientes con trastorno de la conducta alimentaria. Revisión narrativa.

- Raquel Gallego Estébanez, Víctor Romero Pardo, Simona Sciacchitano, Alba Pozo Prados.

ID 458

Eficacia y tolerancia del tratamiento ambulatorio en pacientes con insomnio crónico: estudio prospectivo longitudinal.

- Paloma Varela, Diego R. Méndez.

PÓSTERES. MODALIDAD B

ID 460

Lactancia materna y riesgo de psicosis: resultados preliminares de un estudio caso-control en primeros episodios.

– Daniel González Mora, Derek Clougher, Manuel Jesús Sánchez González, Nuria Laherran Cantera, Roberto Palacios-Garrán.

ID 462

Análisis de la conducta suicida atendida en un servicio de urgencias hospitalarias: estudio analítico transversal.

– María Molero Rodríguez-Passolas, Jesús Herrera Imbroda, Jessica Marian Goodman Casanova, Isabel Prieto Torrero, Berta Moreno Kustner, Antonio Bordallo Aragón.

ID 464

Hipótesis del envejecimiento acelerado en la esquizofrenia: Protocolo, diseño y primeros datos clínicos del proyecto ENCLOSE-Age (Epi-genetic CLOck in SchizophrEnia).

– Albert Martínez Pinteño, María Florencia Forte, Victoria Ruiz-Cortés, Rosa Catalán, AnaID Pérez-Ramos, Nora Guasch-Capella, Clemente García-Rizo, Patricia Gassó, Natalia Rodríguez, Lluvia Prohens, Carla García-Vicente, Laura Pacheco-Jaime, Bárbara Segura, Rafael Penadés, Gisela Mezquida.

ID 465

Síntomas depresivos y sobrecarga del cuidador en pacientes con deterioro cognitivo: un análisis secundario del estudio SMART4MD.

– Carmen Manzorro Carrillo, Jesús Herrera Imbroda, José Guzmán Parra, Gloria Guerrero Pertiñez, Antonio Bordallo Aragón.

ID 467

Depresión, ideación suicida y juicio parental en adolescentes con estados de alto riesgo de psicosis.

– Antonio Jovaní Alcover, Francisca Castellano-García, Ana Benito, Rita Gimeno, María Isabel Marí Sanmillán, Pablo Navalón, Gonzalo Haro.

ID 469

Patrones actuales de prescripción de quetiapina en la práctica clínica: resultados de una encuesta nacional a psiquiatras.

– Patricia Sánchez Díez, Iria Grande Fullana.

ID 471

Eficacia clínica de esketamina intranasal en pacientes con trastorno depresivo resistente: experiencia desde una Unidad de Esketamina.

– Paloma Muñoz-Calero Franco, María Dolores Saiz González, María Isabel Ramos García, Marina Díaz Marsá, José Luis Carrasco Perera.

ID 476

Abordaje de los antecedentes traumáticos en la psicosis según la edad de inicio: necesidades no cubiertas por los programas de intervención temprana.

– María José Escarti Fabra, Alba Postiguillo Giraldo, Mónica Alba Ahulló Fuster, Eduardo J. Aguilar García-Iturrospe, Esther Lorente Rovira, Juan Nacher Roselló.

ID 493

Eficacia de la clozapina en la psicosis resistente al tratamiento en la discapacidad intelectual: resultados del ensayo aleatorizado multicéntrico (CLOZAID).

– Carlos Jesús Yauri López, Nathalia Garrido Torres, Ana Rubio García, Julia Rider Sola, Pablo Reguera, Manuel Canal Rivero, Clara Rosso Fernández, José María Villagrán Moreno, Fernando Sarramea, Jorge Cervilla Ballesteros, Rafael Martínez Leal, Fermín Mayoral Cleries, Miguel Ruiz Vega, Benedito Crespo Facorro.

ID 497

Impacto funcional del retraso diagnóstico en el Trastorno Obsesivo-Compulsivo.

– Claudia Sevilla Díez, Raquel Obeso Menéndez, Marta Hoyuelos Cob, María Polo Gay, Paula Alejandra Hernández Liebo, Jorge Romay González.



PÓSTERES. MODALIDAD B

ID 502

Marcadores de riesgo poligénico en la anorexia nerviosa de inicio en la adolescencia.

- Natalia Rodríguez Ferret, Albert Martínez-Pinteño, Patricia Gassó, Lluçia Prohens, Gisela Mezquida, David Olivares Berjaga, Itziar Flamarique, María Teresa Plana, Josefina Castro-Fornieles, Luisa Lázaro.

ID 504

Alteraciones en la activación cerebral durante tareas de memoria de trabajo en primeros episodios psicóticos: un estudio con resonancia magnética funcional.

- Juan Jesús Crespín, M. Florencia Forte, María Serra Navarro, Alejandro Hinojosa Moscoso, Emma Muñoz Moreno, Derek Clougher, Carla Torrent, Norma Verdolini, Sergi Mas, María Mur, Eduard Vieta, Silvia Amoretti.

ID 506

Eficacia de la Terapia Cognitivo Conductual en adultos con Trastorno por Déficit de Atención con Hiperactividad: explorando diferencias según el subtipo clínico.

- Silvia Amoretti, Juan Jesús Crespín, Montse Corrales, Laura Oltra-Arañó, Vanesa Richarte, Ferrán Mestres, Carla Torrent, Christian Fadeuilhe, Josep Antoni Ramos-Quiroga.

ID 518

El rol de la inflamación en la cognición social de los trastornos alimentarios y límite de la personalidad.

- Marina Díaz Marsá, Carla da Vila Crespo, Jorge Álvarez Overgang, Alejandro de la Torre Luque, Karina Macdowell Mata.

ID 520

¿Cómo se usa el tiempo? Descripción del tiempo destinado a intervenciones realizadas por residentes en una guardia de psiquiatría.

- Andrea Carolina Carrillo Emperanza, María Calvo Domper, Cristina Zita Díaz Pisano, José María Martínez Ávila, Teresa Gómez Escribano, Iñigo Torre De Silva Valera, Cristina Terrón García, Isabel Morales Saenz.

ID 525

Análisis descriptivo sobre el consumo de drogas en pacientes que acuden por un intento autolítico al Servicio de Urgencias del HURS de Córdoba.

- Leticia Montes Arjona, Micaela Reyes López, Olga Gallego Espinosa, Juan Luís Prados Ojeda, María Santaolalla Sánchez.

ID 527

Atención domiciliaria en mujeres con esquizofrenia: diferencias de género en el abordaje terapéutico.

- Rocío Rodríguez Seoane, Agnes Sabate Gómez, Francesc Casanovas Martínez, Jordi León Caballero, Nora Zabaleta Ibarbia, Pilar Samos Saez, Ana González Fresnedo, Jacobo Chamorro López, David Córcoles Martínez.

ID 530

Funcionalidad comparada en pacientes tratados con antipsicóticos de segunda y de tercera generación.

- Emilio José López Sánchez, Paula Anguita Hospital, Agustín Sánchez Gayango.

ID 535

Presión estética y sexualidad femenina: impacto psicosocial y consecuencias clínicas en la era de la medicina estética.

- Laura Margarita Domínguez-Palacios Barros, Rubén de Alarcón Gómez, Pablo Salas Aranda, Isabel Rodríguez Blanco, Rosaly Aurea Soto Lima.

ID 536

Proyecto Menfis: programa de abordaje multidisciplinar en pacientes con trastorno mental y dolor crónico.

- José Antonio Cortés Fernández, María Del Carmen Flor Gómez, Sheila Quintana Cabieces, Clementina González Rubial, Fernando Román Rubio, Jana González Gómez, Ana Milena Ospitia Illera, Escarlata Salvador Ercilla, Nuria Pérez Aller.

PÓSTERES. MODALIDAD B

ID 539

Recuperación subjetiva limitada en pacientes con Trastorno Límite de la Personalidad: estudio retrospectivo en un Hospital de Día.

– Taras Fushtey Trufyn, Anna Obradors I. Baró, Laura Gómez Pérez, Alicia García, Mónica Valle, Marta Ventura, Roser Salva, María Isabel Guillamón.

ID 540

¿Están conectados el pasado, el presente y el futuro? Análisis de los eventos estresantes en población vulnerable.

– Aleksandra Cetnarowska, Eva María Benito Herráez, Jonatan Ribes Tresánchez, Noelia Cabrero Minguela, Sergi Gódia Ribes.

ID 542

Espectro bipolar en población con tamizaje positivo a TDAH y consumo de sustancias.

– Arturo Sánchez Chillón, Karen Merizalde Torres, Manuel Rodríguez Álvarez, Lourdes Aguilar Sánchez, Milton Henry Merizalde Torres, Carlota Marin Lorenzo, Rosaly Aurea Soto Limo, Isabel Rodríguez Blanco, Pablo Salas Aranda, Laura Margarita Domínguez-Palacios Barros, Carmen García Cerdán, Marina Liger Argudo, Isabel María Peso Navarro, Clara Munaiz Cossio, Ramón Kristofer González Bolaños.

ID 549

Disociación somatomorfe y experiencias traumáticas infantiles en el trastorno límite de la personalidad.

– Myriam González Gómez, Noelia Fuentes García, Sandra Díaz González, Alejandra Gálvez Merlín, José Manuel López Villatoro, Marina Díaz Marsá, José Luis Carrasco.

ID 552

Terapia Electroconvulsiva (TEC): aspectos éticos de un tratamiento eficaz y humanitario.

– Marta Leonor del Pozo, Alejandro Romero Teruel, Isabel Ramos García, Carmen Molina Liétor.

ID 554

Aplicaciones clínicas de la IA en psiquiatría: potencialidades, limitaciones y perspectiva ética.

– Patricio García González, Patricia Nava García, Varinia Santana Florido, María Nadales Rojas.

ID 555

Respirar peor, morir antes: Función pulmonar ignorada en TMG.

– Álvaro Rodríguez Pintado, Diego Benítez Jurado, María Santaolalla Sánchez, Rosa María Fiestas Velasco, Patricia Moreno Tirado, Olga Gallego Espinosa.

ID 559

Efectividad de la esketamina en pacientes con depresión difícil de tratar con y sin TEPT: estudio observacional en condiciones reales.

– Raquel Obeso Menéndez, Hugo Rodríguez Pérez, Claudia Ovejas Catalán, Gabriela Estefanía Cortez, Paula Alejandra Hernández Liebo, Paloma Fuentes Pérez, Leonor Vítores Barcia, David Gutiérrez Hormaechea, Javier Sastre Yáñez, Marta Hoyuelos Cob, María Polo Gay, Marcos Gómez Revuelta.

ID 560

Medicamentos potencialmente inapropiados y adherencia al tratamiento en adultos mayores con trastorno depresivo: un estudio de cohorte de base poblacional.

– Diego Infante-Ventura, Benjamín Rodríguez-Díaz, Alejandra Abrante Luis, Cristina Valcárcel-Nazco, Miguel Ángel García Bello, Francisco Estupiñán-Romero, Francisco Javier Acosta Artiles, Beatriz González de León, Isabel Hurtado Navarro, Tasmania del Pino-Sedeño.



PÓSTERES. MODALIDAD B

ID 561

Una menor incidencia de síntomas extrapiramidales para Risperidona ISM® en comparación con palmitato de paliperidona mensual puede explicarse por una mayor ocupación prevista del receptor 5 HT2A para Risperidona ISM®.

– Eric Snoeck, Nicolas Luyckx, Andreas Lindauer, Sheila Sánchez García, Lourdes Ochoa Díaz de Monasterioguren, Ibon Gutierrez Adúriz.

ID 562

Síntomas depresivos como manifestación inicial de la Enfermedad de Alzheimer: utilidad clínica de vortioxetina.

– Lucía Ros Pérez-Salamero, María Albors Rossi, Laura Prieto Arenas, Pablo de Fez Febre, Lluch Esparza de la Guía.

ID 563

Nuevas dianas terapéuticas basadas en la neurobiología del suicidio: hacia un abordaje más rápido y dirigido.

– Íñigo Alberdi Páramo, Jesús Enrique Ibáñez Vizoso, Jesús Pemán Rodríguez, José Rodríguez Quijano, Marta Pérez Lombardo, Germán Montero Hernández.

ID 568

Programas de transición a salud mental del adulto: revisión sistemática y propuesta de implantación regional.

– María Tajés Alonso, Ignacio Gómez-Reino Rodríguez, Sara Bello Molina, Cristina Pernas Pereiro.

ID 574

Trastorno límite de la personalidad y trauma complejo en mujeres: un reto diagnóstico.

– Andrea Tuset Hurtado, Clara Cocho Santalla.

ID 576

Nuevo protocolo del Código Agitación hospitalario: mitos y creencias.

– Gerard Liria Guillamón, Isabel Paino, Francisco Alvarado, Beatriz Granda, Mª del Mar Carceller-Sindreu, Paola Ponte Márquez, Marta Castellà Rovira, Jesús Ruiz Ramos, Saida Zavala, Marcel Padrosa, Ismael Parrilla Rios, Ana Martín-Blanco, Olga Martínez Piera, Alejandra Duque, Fernando Santos.

ID 586

Tratamiento con esketamina en DDT: impacto de la polifarmacia sobre la remisión en una cohorte en condiciones reales.

– Marta Hoyuelos Cob, Hugo Rodríguez Pérez, Raquel Obeso Menéndez, María Polo Gay, Paula Alejandra Hernández Liebo, Claudia Sevilla Díez, Jorge Romay González, Paloma Fuentes Pérez, Claudia Ovejas Catalán, María Fernández Rodríguez, Marcos Gómez Revuelta.



COMUNICACIONES ORALES
MODALIDAD PÓSTER





COMUNICACIONES ORALES. MODALIDAD PÓSTER

ID 48

Estudio del impacto de la salud mental materna asociada a la infección por SARS-COV2 durante el embarazo y a otras fuentes de estrés en el neurodesarrollo.

- Ismael Fernández Cuervo, Nathalia Garrido Torres, Miguel Ruiz Veguilla, Benedicto Crespo Facorro.

ID 91

Análisis de los reingresos de pacientes No psicóticos ingresados en una unidad de agudos durante un periodo de un año.

- María De La Luz Morales Jiménez, Francisco Javier Zamora-Rodríguez.

ID 151

Trauma previo y psicopatología en personas mayores.

- Laura Aznar de la Cueva, Ismael Baena Marí, Virginia Leiva Puerta, Alberto Alejandro Carbonó Salamín, Saray de la Torre Cabezón, Jessica Romeo García, Diego Aznar de la Cueva, Carmelo Pelegrín Valero, Sergio Benabarre Ciria, Javier Olivera Pueyo.

ID 170

Toma de decisiones en pacientes con depresión mayor.

- Ainoa García-Fernández, Manuel Couce Sánchez, Alba Menéndez Vázquez, Julia Rodríguez Revuelta, Lara Suárez López, Gonzalo Paniagua, Leticia González-Blanco, María Paz García-Portilla González, Pilar Alejandra Sáiz Martínez.

ID 197

Eficacia de Esketamina intranasal sobre el riesgo de suicidio en pacientes con depresión resistente tratados en práctica clínica habitual.

- Ana Isabel De Santiago Díaz, M^a Aranzazu Madrazo Maza, Alfonso Pérez Poza, Cristóbal Pavón Navajas, Fernando Mora Mínguez, Manuel Arrojo Romero, Jesús Mesones Peral, Luis Gutiérrez Rojas, Vicente Tordera Tordera, Inés Domínguez Chaves, Daniel Núñez Arias, Acoiman Rodríguez Batista, Laura Montes Reula, Alberto Miranda Sivelo, Silvia Arostegui Uranga.

ID 282

Manifestaciones psiquiátricas de la anemia perniciosa: un caso de desafío diagnóstico.

- Paula Rollán Martín, Mercedes Pérez López, Carlota Sol Rojo Valdemoro, Borja San Juan Martín, Ángela Pérez Pérez, Marta Jadwiga Maczynska, Laia Giménez Robert, Leticia Vicente Rodríguez.

ID 314

Resultados del estudio multicéntrico andaluz sobre palmitato de paliperidona semestral (PP6M) en esquizofrenia.

- Jesús García Jiménez, Manuel López Arroyo, Pablo Roque Leonardo Caserta, Miguel Gracia Pérez-Regadera, Carlota Rodríguez Martín, Asunta Torres Laborde, Rosario Salas Azcona, Óscar Pedro Lafuente Casanova.

ID 340

Relación entre contaminantes y factores meteorológicos en psiquiatría.

- Elsa López Bardón, María Menéndez Muñoz, Antonio Serrano García, Andrea Pérez Álvarez, Yeray Barrera García, Pedro Fernández Perea.

ID 356

Correlatos cognitivos de metabolitos cerebrales medidos por MRS a lo largo del continuo de psicosis: revisión sistemática.

- Belén Taulero Escalera, María Ortuño, Patricia Camprodón-Boadas, Adelaida Cortés, Irene Martínez, Marta Pardo de Vera, Cassandra Wannan, Mariia Ptukha, Chao Suo, Vanessa Cropley, Bradford Moffat, Christos Pantelis, Gisela Sugranyes, Marta Rapado-Castro.

ID 371

Reenfocando las unidades de hospitalización psiquiátrica, a propósito de una experiencia.

- Paula Jhoana Escobedo-Aedo, Elena Begoña Alonso-Sánchez, Casto Bonilla Reyes, Mariella Milagros Vilela Manyari, Helena Díaz Moreno.

COMUNICACIONES ORALES. MODALIDAD PÓSTER

ID 404

Psiquiatría legal: conflictos en la toma de decisiones y evaluación de la capacidad y competencia.

- Sandra Puyal González, Marta Navas Tejedor, Clara Martín Gozalo, Pablo Guillamón Meleiro, Carmen Regueiro Martín-Albo, Julia Sánchez Rodríguez, María Paz Otero, Estela Lozano Bori, Cristian Arroyo del Val, Marta Díaz Cobián, Miquel Gil Fibla, Lidia Núñez Cantos, Antonio Ramírez Ibernón, Ana Fuentes Merlos, Eddison Xavier González Vivero.

ID 406

Riesgo de adicción farmacológica tras cirugía bariátrica.

- María Menéndez Muñoz, María Dolores Ballesteros Pomar, Clara Margarita Franch Pato, Antonio Serrano García.

ID 457

Relación entre la intensidad del seguimiento en el Centro de Salud Mental después del alta y reingreso en Unidad de Hospitalización Breve.

- Víctor Romero Pardo, Raquel Gallego Estébanez, Alba María Pozo Prados, Simona Sciacchitano.

ID 475

Experiencia clínica de uso esketamina intranasal en entorno de USM no hospitalario.

- Antonio Baena Baldomero, Francisco Sánchez Lima.

ID 505

Estudio PREDEP-SERT: predictores de eficacia y tolerabilidad del tratamiento de la depresión mayor con sertralina mediante monitorización de sus concentraciones sanguíneas. Protocolo y resultados preliminares.

- Patricio Molero Santos, Covadonga Canga Espina, Begoña Tapia Alzuguren, José Pablo Bullard García-naranjo, Enrique Aubá Gueda, Jorge M. Núñez Córdoba, Felipe Ortuño Sánchez-pedreño, Azucena Aldaz Pastor.

ID 516

Programa ambulatorio TREBEA para pacientes con TLP en la Red de Salud Mental de Gipuzkoa: Efectos sobre el curso clínico y gravedad de los síntomas.

- Fabián Hernández Álvarez, Jennifer Álvarez Benito, Yoane Rodríguez García, Raquel Ule Pozo, Pilar Leunda Echave, Felipe Turriago Bernal, Borja Gil Fernández, Pilar García de Pascual, Leire Martín Otaño, Cristina Amaya Erasquin.

ID 522

Urgencias psiquiátricas en la actualidad: perfil clínico y características asistenciales de los pacientes atendidos en urgencias de psiquiatría de un hospital general.

- Cristina Zita Díaz Pisano, María Calvo Domper, José María Martínez Ávila, Andrea Carolina Carrillo Emperanza, Teresa Gómez Escribano, Javier Gómez Puebla, Inés Oliveira Amat, Gabriel Salmón Gómez, Cristina Terrón García, Roberto Crespo Rubio, Isabel Morales Saenz.

ID 553

Trastorno esquizoafectivo refractario a tratamiento: combinación clozapina y lurasidona.

- Lluch Esparza de la Guía, Marta Villodres Moreno, Miguel Pascual Oliver, Pablo de Fez Febré, Laura Prieto Arenas, María Albors Rossi, Lucía Ros Pérez-Salamero.

ID 558

Daño cerebral relacionado con alcohol en pacientes en un programa de deshabituación.

- José María Martínez Ávila, Cristina Terrón García, Cristina Zita Díaz Pisano, Teresa Gómez Escribano, Inés Oliveira Amat, Andrea Carolina Carrillo Emperanza, Gabriel Salmón Gómez, María Frontera Nadal, Celso Arango López, Ignacio García Cabeza.



COMUNICACIONES ORALES. MODALIDAD PÓSTER

ID 579

Tratamiento antipsicótico en gestantes con primer episodio psicótico: experiencia clínica y revisión de la evidencia.

– Nuria Laherrán Cantera, Paloma Juncosa Montes, Elena Leonés Gil, Carlota Rodríguez Martín, Marta Pardo de Vera, Inés Oliveira Amat, Sara Jamal-Ismail Ortiz, Roberto Palacios Garrán.

ID 587

Chatbots en salud mental: evaluación diagnóstica, oportunidades y retos.

– José Miguel Gutiérrez Carrillo, Isabel Morales Gil, Inés Martí-Estévez, Javier Quintero Gutiérrez del Alamo.

ID 594

Consumo de pornografía y su asociación con el bienestar psicológico, las actitudes hacia estilos de vida y el florecimiento en jóvenes españoles: un estudio transversal.

– Álvaro Ortiz Agudo, Rogelio Fenoll Andújar, Paula Fructos Cordovilla, Javier García Manglano, Pedro de la Rosa Fernández-Pacheco, María Fernanda Parada Valencia, Adrián Cano Prous, Isabel Lizarraga García.



SIMPOSIO Y ACTIVIDADES SATÉLITE





JUEVES, 6 DE NOVIEMBRE



Sala C

13:00 – 14:00

SIMPOSIO SATÉLITE

Últimos avances en la enfermedad de Alzheimer: del diagnóstico precoz a nuevas dianas terapéuticas.

– Introducción.

Moderador:

Dr. Manel Sánchez.

Presidente de la Sociedad Española de Psicogeriatría. Unidad de Psiquiatría Geriátrica, Fundación Hospitalarias Martorell. Barcelona.

– Enfermedad de Alzheimer: concepto y últimos avances.

Dr. Manuel Martín Carrasco.

Presidente de la Fundación Española de Psiquiatría y Salud Mental.

– Diagnóstico precoz y biomarcadores en la enfermedad de Alzheimer.

Dr. Luis F. Agüera.

Jefe de Sección del Servicio de Psiquiatría. Hospital Universitario 12 de Octubre. Madrid.

– Tratamientos en la enfermedad de Alzheimer.

Dra. Miren Altuna.

Servicio de Neurología. Hospital Universitario Araba. Vitoria-Gasteiz. Fundación CITA-Alzheimer. Donostia-San Sebastián.

– Conclusiones y cierre.

Sala B

13:00 – 14:00

SIMPOSIO SATÉLITE

Reduciendo barreras en el tratamiento de la esquizofrenia resistente: nuevas regulaciones y evidencia sobre el inicio precoz.

Moderador:

Dr. Emilio Fernández Egea.

Profesor Titular de Universidad. Departamento de Psiquiatría. Universidad de Cambridge.

– El tratamiento en la esquizofrenia resistente, cuanto antes mejor.

Dr. Juan Tortajada Valero.

Hospital Institut Pere Mata. Tarragona.

– Latest News in Esquizofrenia Resistente: consenso de expertos y nuevo marco regulatorio.

Dr. Francisco Toledo Romero.

Hospital Universitario Virgen de la Arrixaca. Murcia.

– Debate de los expertos.

JUEVES, 6 DE NOVIEMBRE

Con la colaboración de:

Johnson & Johnson



Sala Auditorio

19:00 – 20:00

SIMPOSIO SATÉLITE

Visión integral de la depresión. De las causas al abordaje.

Modera:

– **Dr. José Manuel Montes Rodríguez.**

Psiquiatra. Jefe de Sección de Psiquiatría. Hospital Ramón y Cajal, Madrid. Profesor Asociado de la Universidad de Alcalá de Henares. Madrid.

Ponentes:

– **Dra. Verónica Gálvez Ortiz.**

Psiquiatra. Hospital Universitario ParcTaulí. Sabadell.

– **Dr. Vicente Tordera Tordera.**

Psiquiatra. Hospital Lluís Alcanyís de Xàtiva. Valencia.

– Estado de situación en el manejo de la Depresión Mayor.

– Impacto de la Depresión en la Práctica Clínica. ¿Qué nos trasladan nuestros pacientes?

– Aplicación práctica: reflexiones desde la experiencia clínica.

– Espacio para preguntas y cierre.

Sala C

19:00 – 20:00

SIMPOSIO SATÉLITE

Género y esquizofrenia.

Moderación e introducción:

Dra. Marina Díaz Marsá.

Hospital Clínico San Carlos. Madrid.

– Brechas de género en la esquizofrenia.

Dra. Gemma Parramón.

Hospital Vall d'Hebron. Barcelona.

– ¿Existen diferencias en el abordaje terapéutico según el género en la esquizofrenia?

Dr. Sergio Sánchez.

Hospital Universitario Fundación Jiménez Díaz. Madrid.



VIERNES, 7 DE NOVIEMBRE



Investigamos para crecer en salud



Sala C

13:00 – 14:00

SIMPOSIO SATÉLITE

Estudio RESHAPE: resultados de un estudio observacional, multicéntrico e internacional en pacientes con esquizofrenia hospitalizados debido a una recaída.

Moderador:

Dr. Miquel Bernardo Arroyo.

Servicio de Psiquiatría. Hospital Clínic de Barcelona. Instituto de Investigaciones Biomédicas August Pi i Sunyer (IDIBAPS).

- Estudio RESHAPE: características clínicas basales de los pacientes y su abordaje en la planta de agudos.

Dra. Rosa Molina Ramos.

Servicio de Psiquiatría. Hospital Manacor.

- Estudio RESHAPE: resultados globales de efectividad y funcionalidad.

Dr. Roberto Rodríguez-Jiménez.

Servicio de Psiquiatría. Hospital 12 de Octubre. Universidad Complutense. CIBERSAM.

- Estudio RESHAPE: resultados globales de seguridad y tolerabilidad, y satisfacción del paciente con la medicación.

Dra. Ana González-Pinto Arrillaga.

Servicio de Psiquiatría. Hospital Universitario de Araba. Universidad País Vasco. CIBERSAM.

Sala B

13:00 – 14:00

SIMPOSIO SATÉLITE

El insomnio en psiquiatría: diferentes perspectivas, nuevos horizontes terapéuticos.

- Bienvenida e Introducción.

Dra. Virginia Soria.

Psiquiatra. Directora del Departamento de Salud Mental de Adultos del Hospital Universitario Parc Taulí.

- Insomnio y salud mental.

Dr. José Manuel Olivares.

Psiquiatra. Director asistencial del Área Sanitaria de Vigo.

- Insomnio, ayer y hoy: ¿mismo abordaje, mismos resultados?

Dra. Virginia Soria.

- Qué sabemos hoy en día del antagonismo de las orexinas.

Dr. José Manuel Olivares.

- Nuevo horizonte terapéutico en insomnio.

Dra. Virginia Soria.

- Discusión y conclusiones.

VIERNES, 7 DE NOVIEMBRE



Sala 9

13:00 – 14:00

SIMPOSIO SATÉLITE

Intervenciones Tempranas en Primeros Episodios Psicóticos.

Moderadora:

Dra. Lorena García Fernández.

- Perfil del Paciente en Primeros Episodios Psicóticos e Importancia de la Intervención Temprana.

Dra. Lorena García Fernández.

Servicio de Psiquiatría del Hospital Universitario de San Juan de Alicante, Alicante. Unidad de Primeros Episodios Psicóticos.

- Tratamiento integral en primeros episodios psicóticos: claves para mejorar cognición y funcionalidad.

Dr. Javier Labad Arias.

Director del Servicio de Salud Mental y Adicciones. Consorcio Sanitario del Maresme. Hospital de Mataró.



PLANO EXPOSICIÓN COMERCIAL



	Stand	Mesa
ADAMED		17
ALIANZA OTUSKA & LUNDBECK		14+16
ESTEVE		6
HOSPITAL HISPANIA		2
IDORSIA		15
JOHNSON & JOHNSON		18+20
LUNDBECK		4+5
NEURAXPHARM		3
RECORDATI		1
ROVI		7
TAKEDA		9
ALCEDIAG		M1
DISTRIBUIDORA PREMISA		M4



EMPRESAS COLABORADORAS



ALCEDIAG
IN HEALTH

ESTEVE



idosia

Johnson & Johnson

Lilly





NOTAS





NOTAS





NOTAS



XXVIII
CONGRESO NACIONAL
DE **PSIQUIATRÍA**

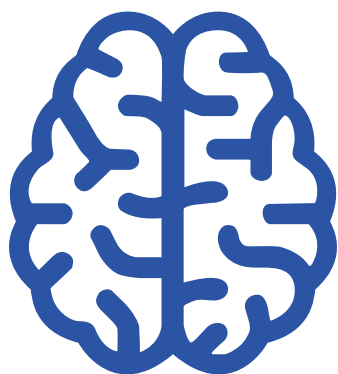

ZARAGOZA
6 a 8 **Noviembre** 2025





XXVIII
CONGRESO NACIONAL
DE **PSIQUIATRÍA**

ZARAGOZA



VIAJES *El Corte Inglés*
CONGRESOS CIENTÍFICO-MÉDICOS

SECRETARÍA TÉCNICA
C/ San Severo, 10
Business Barajas Park - Planta primera • 28014 Madrid
Tel.: +34 91 330 07 26
E-mail: cnp@viajesecies.es